

BATIMENT COMPOSE D'UNE SALLE DE CLASSE + WC QUATRE POSTES + WC PMR

SITE DE BONNESSIN

COMMUNE : GOUNGHIN

PROVINCE : KOURITTENGA

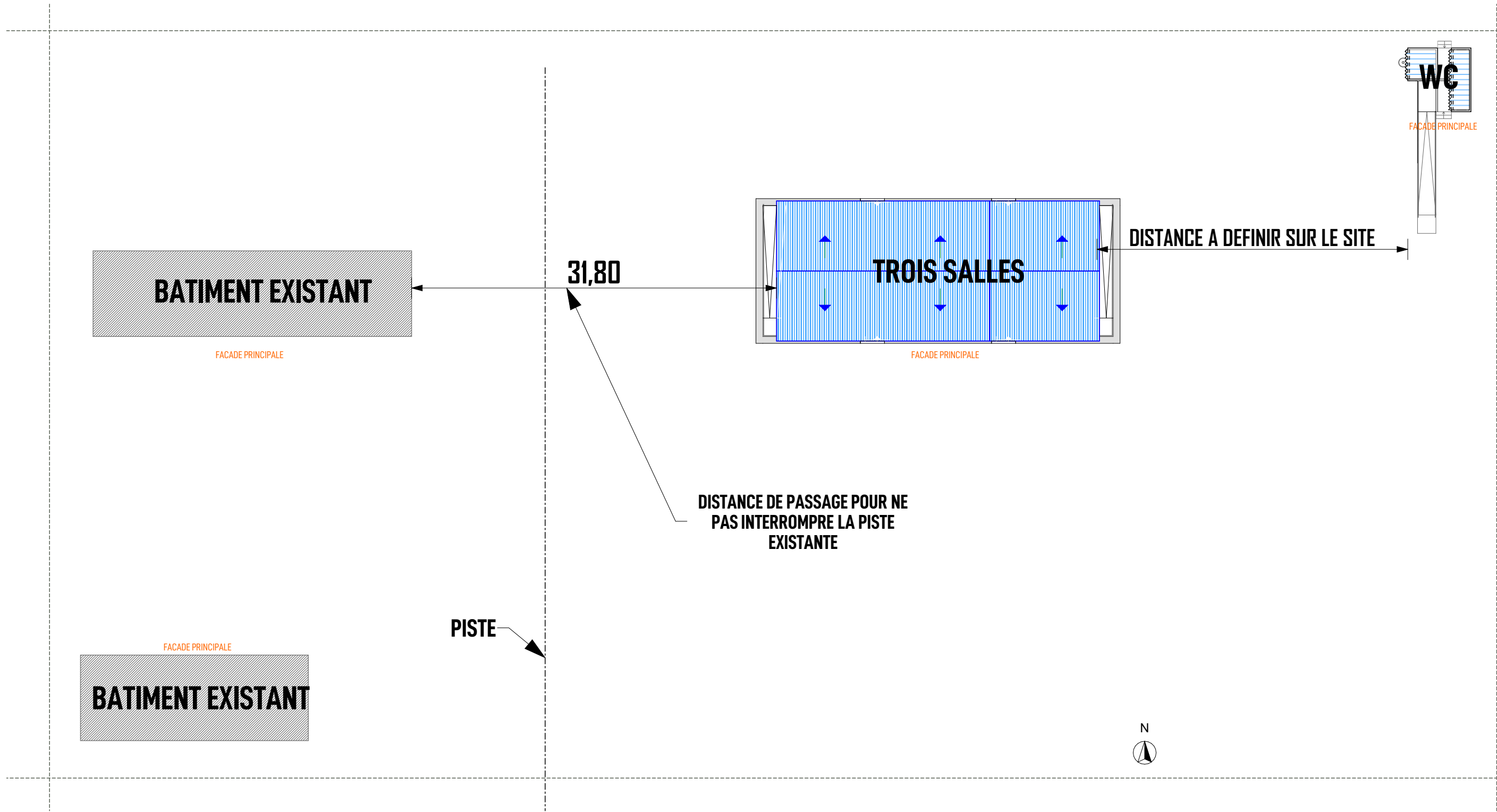

PLAN DE MASSE ECOLE PRIMAIRE DE BONESSIN

| | | | | | | | | | | |
|--|-------------------------------|--|--------------------|---|------------------------------|---|------------------------|--|--|--|
| Ouvrage : PROJET DE CONSTRUCTION DE SALLES DE CLASSE | | Maître d'ouvrage: AGENCE BELGE DE DEVELOPPEMENT 417 Avenue Kwame N Krumah OUAGADOUGOU (+226) 25 33 31 54 enabel.be | | Architecte Cabinet d'architecture ATELIERS 3 ARCHITECTES | | JEAN ANSELME T. SAWADOGO ARCHITECTE D.E.N.A - MAROC | | 01 BP 8552 Ouagadougou 01 - BFA 25 43 54 57 - 72 82 52 32 - 76 20 82 80 ateliers3architectes@gmail.com anselme_1er@yahoo.fr | | Cachet et Signature du Maître d'Oeuvre |
| N° de plan: 2 | Lieu: REGION DU CENTRE-EST | Phase APD | Echelle : 1/200 | Format : A3 | N° de projet : SC-EN-2022 | Dessinateur: KLAUS | Date : OCTOBRE 2022 | Révision: | | |

Les plans et images contenus dans ce document sont une propriété intellectuelle protégée par la réglementation en vigueur au Burkina Faso. Ils ne sauraient être reproduits, modifiés ou utilisés en tout ou partie pour quelque usage que ce soit sans l'autorisation expresse du Maître d'Oeuvre.

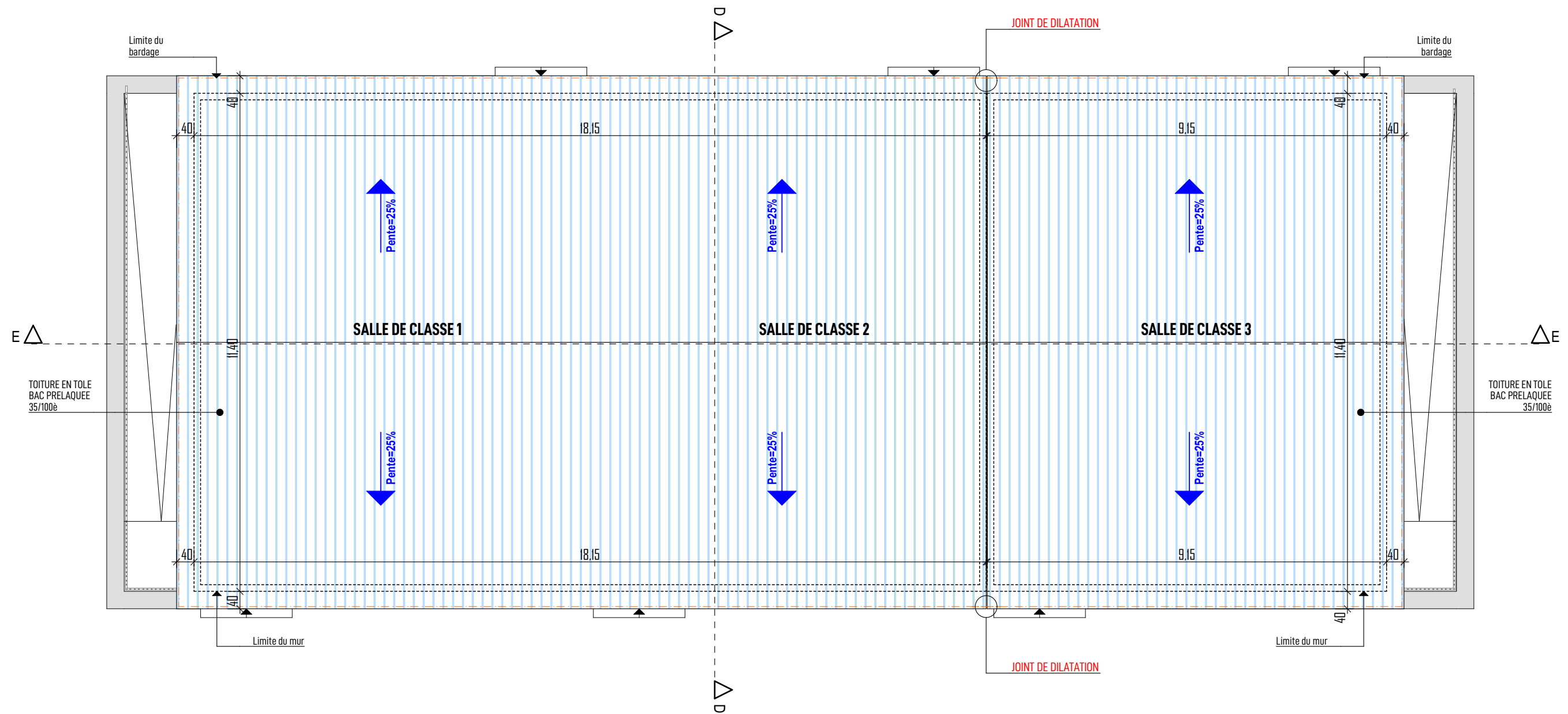

ZOOM SUR PLAN DE MASSE
BATIMENT COMPOSE DE TROIS SALLES DE CLASSE

| | | | | | | | | | | |
|--|--------------------------------------|--|---------------------------|---|-------------------------------------|---|-------------------------------|--|--|--|
| Ouvrage : PROJET DE CONSTRUCTION DE SALLES DE CLASSE | | Maître d'ouvrage: AGENCE BELGE DE DEVELOPPEMENT 417 Avenue Kwame N Krumah OUAGADOUGOU (+226) 25 33 31 54 enabel.be | | Architecte Cabinet d'architecture ATELIERS 3 ARCHITECTES | | JEAN ANSELME T. SAWADOGO ARCHITECTE D.E.N.A - MAROC | | 01 BP 8552 Ouagadougou 01 - BFA 25 43 54 57 - 72 82 52 32 - 76 20 82 80 ateliers3architectes@gmail.com anselme_1er@yahoo.fr | | Cachet et Signature du Maître d'Oeuvre |
| N° de plan: 3 | Lieu: REGION DU CENTRE-EST | Phase: APD | Echelle : 1/100 | Format : A3 | N° de projet : SC-EN-2022 | Dessinateur: KLAUS | Date : OCTOBRE 2022 | Révision: | | |

Les plans et images contenues dans ce document sont une propriété intellectuelle protégée par la réglementation en vigueur au Burkina Faso. Ils ne sauraient être reproduits, modifiés ou utilisés en tout ou partie pour quelque usage que ce soit sans l'autorisation expresse du Maître d'Oeuvre.

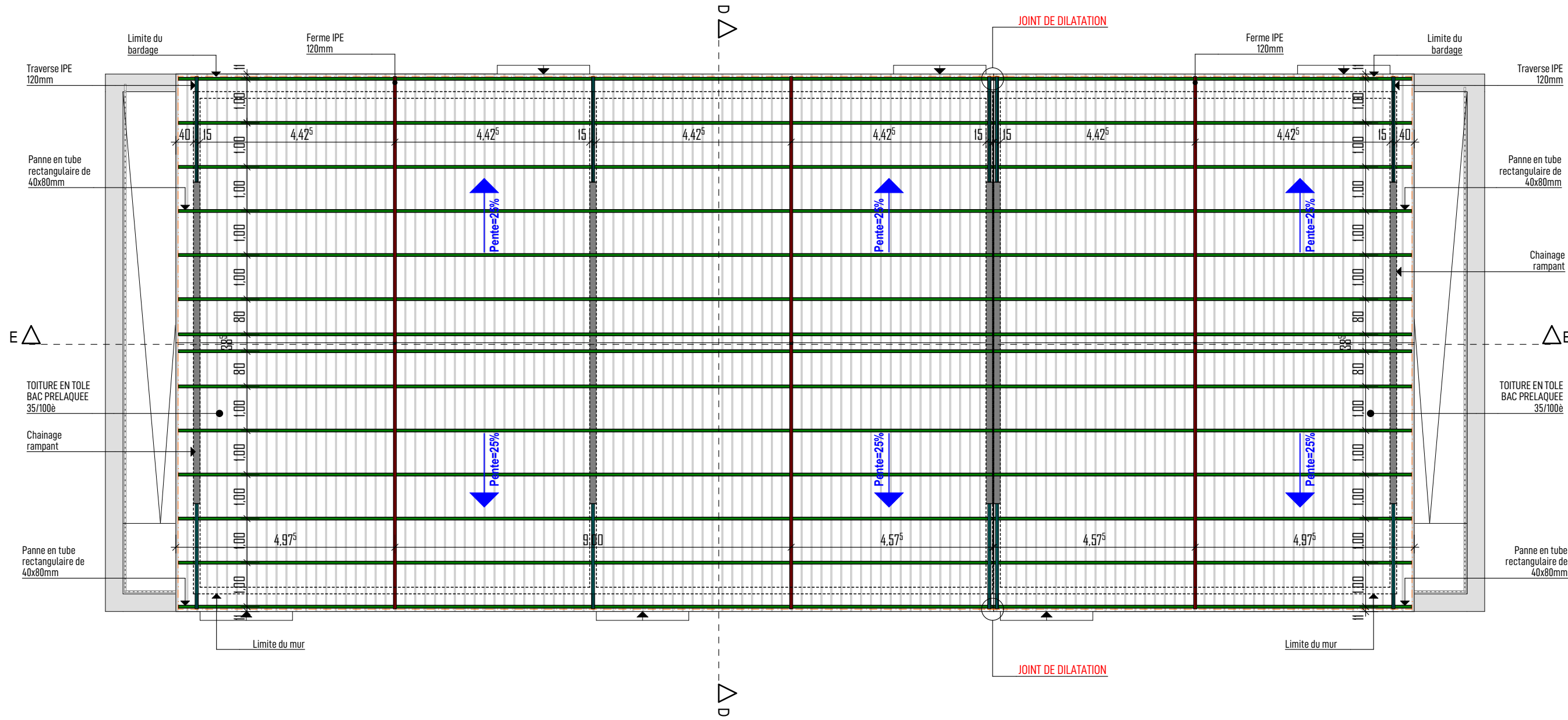

LEGENDE

- Panne en tube rectangulaire lourd de 40x80 mm - Ep 1.5mm
- Traverse IPE 120 mm
- Ferme IPE 120 mm
- Tôle bac - Epaisseur 35/100^e

PLAN DE TOITURE

BATIMENT COMPOSE DE TROIS SALLES DE CLASSE

| | | | | | | | | | |
|--|--------------------------------------|--|---------------------------|---|-------------------------------------|--|-------------------------------|--|--|
| Ouvrage : PROJET DE CONSTRUCTION DE SALLES DE CLASSE | | Maître d'ouvrage: AGENCE BELGE DE DEVELOPPEMENT 417 Avenue Kwame N Krumah OUAGADOUGOU (+226) 25 33 31 54 enabel.be | | Architecte Cabinet d'architecture JEAN ANSELME T. SAWADOGO ARCHITECTE D.E.N.A - MAROC | | 01 BP 8552 Ouagadougou 01 - BFA 25 43 54 57 - 72 82 52 32 - 76 20 82 80 ateliers3architectes@gmail.com anselme_1er@yahoo.fr | | Cachet et Signature du Maître d'Oeuvre | |
| N° de plan: 4 | Lieu: REGION DU CENTRE-EST | Phase: APD | Echelle : 1/100 | Format : A3 | N° de projet : SC-EN-2022 | Dessinateur: KLAUS | Date : OCTOBRE 2022 | Révision: | |

Les plans et images contenus dans ce document sont une propriété intellectuelle protégée par la réglementation en vigueur au Burkina Faso. Ils ne sauraient être reproduits, modifiés ou utilisés en tout ou partie pour quelque usage que ce soit sans l'autorisation expresse du Maître d'Oeuvre.

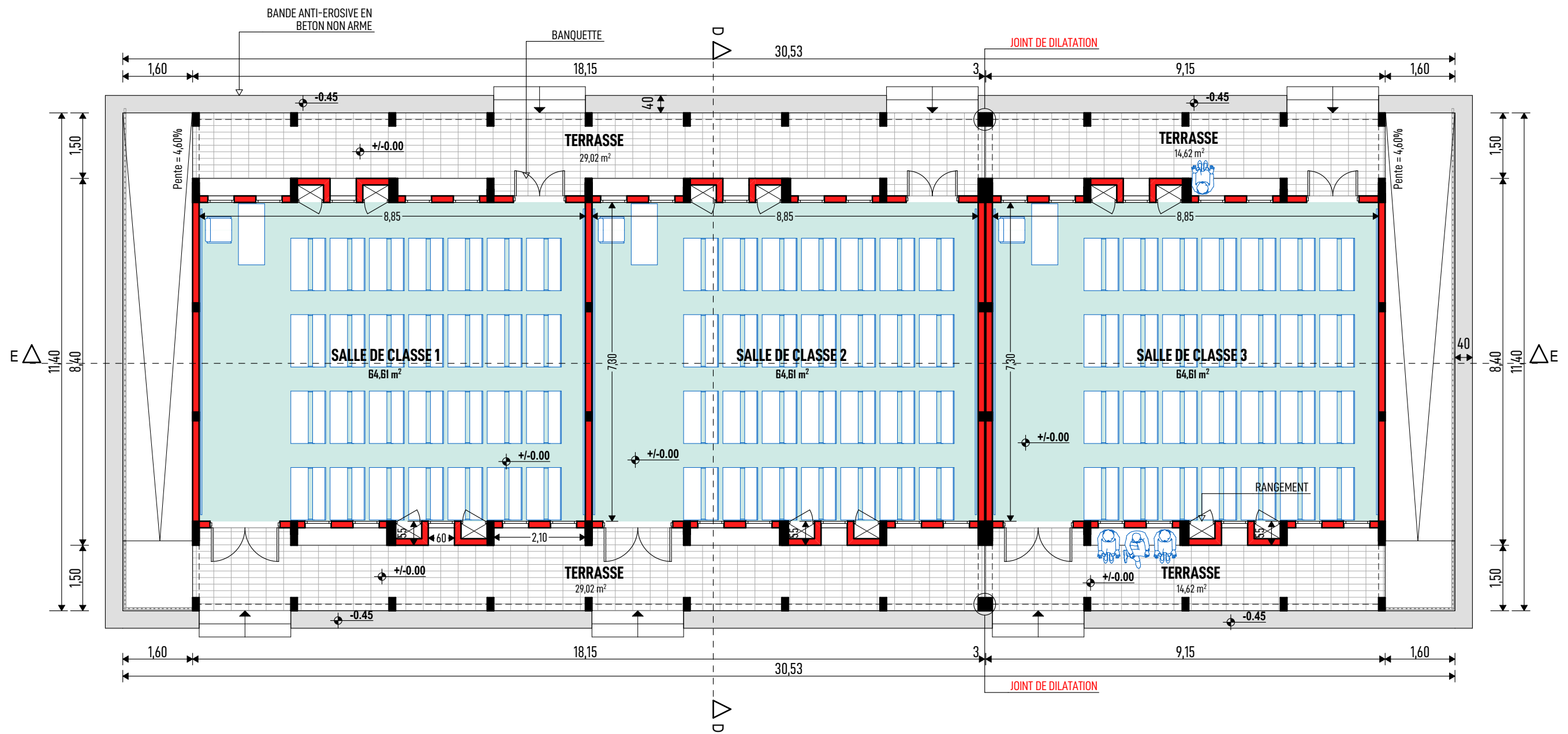

PLAN D'AMENAGEMENT RDC

BATIMENT COMPOSE DE TROIS SALLES DE CLASSE

| | | | | | | | | | |
|--|--------------------------------------|--|---------------------------|---|-------------------------------------|--|-------------------------------|--|--|
| Ouvrage : PROJET DE CONSTRUCTION DE SALLES DE CLASSE | | Maître d'ouvrage: AGENCE BELGE DE DEVELOPPEMENT 417 Avenue Kwame N Krumah OUAGADOUGOU (+226) 25 33 31 54 enabel.be | | Architecte Cabinet d'architecture JEAN ANSELME T. SAWADOGO ARCHITECTE D.E.N.A - MAROC | | 01 BP 8552 Ouagadougou 01 - BFA 25 43 54 57 - 72 82 52 32 - 76 20 82 80 ateliers3architectes@gmail.com anselme_1er@yahoo.fr | | Cachet et Signature du Maître d'Oeuvre | |
| N° de plan: .5 | Lieu: REGION DU CENTRE-EST | Phase: APD | Echelle : 1/100 | Format : A3 | N° de projet : SC-EN-2022 | Dessinateur: KLAUS | Date : OCTOBRE 2022 | Révision: | |

Les plans et images contenus dans ce document sont une propriété intellectuelle protégée par la réglementation en vigueur au Burkina Faso. Ils ne sauraient être reproduits, modifiés ou utilisés en tout ou partie pour quelque usage que ce soit sans l'autorisation expresse du Maître d'Oeuvre.



PLAN D'EXECUTION RDC

BATIMENT COMPOSE DE TROIS SALLES DE CLASSE

| | | | | | | | | | |
|--|--------------------------------------|--|---------------------------|---|-------------------------------------|--|-------------------------------|--|--|
| Ouvrage : PROJET DE CONSTRUCTION DE SALLES DE CLASSE | | Maître d'ouvrage: AGENCE BELGE DE DEVELOPPEMENT 417 Avenue Kwame N Krumah OUAGADOUGOU (+226) 25 33 31 54 enabel.be | | Architecte Cabinet d'architecture JEAN ANSELME T. SAWADOGO ATELIERS 3 ARCHITECTES ARCHITECTE D.E.N.A - MAROC | | 01 BP 8552 Ouagadougou 01 - BFA 25 43 54 57 - 72 82 52 32 - 76 20 82 80 ateliers3architectes@gmail.com anselme_1er@yahoo.fr | | Cachet et Signature du Maître d'Oeuvre | |
| N° de plan: 6 | Lieu: REGION DU CENTRE-EST | Phase: APD | Echelle : 1/100 | Format : A3 | N° de projet : SC-EN-2022 | Dessinateur: KLAUS | Date : OCTOBRE 2022 | Révision: | |

Les plans et images contenues dans ce document sont une propriété intellectuelle protégée par la réglementation en vigueur au Burkina Faso. Ils ne sauraient être reproduits, modifiés ou utilisés en tout ou partie pour quelque usage que ce soit sans l'autorisation expresse du Maître d'Oeuvre.

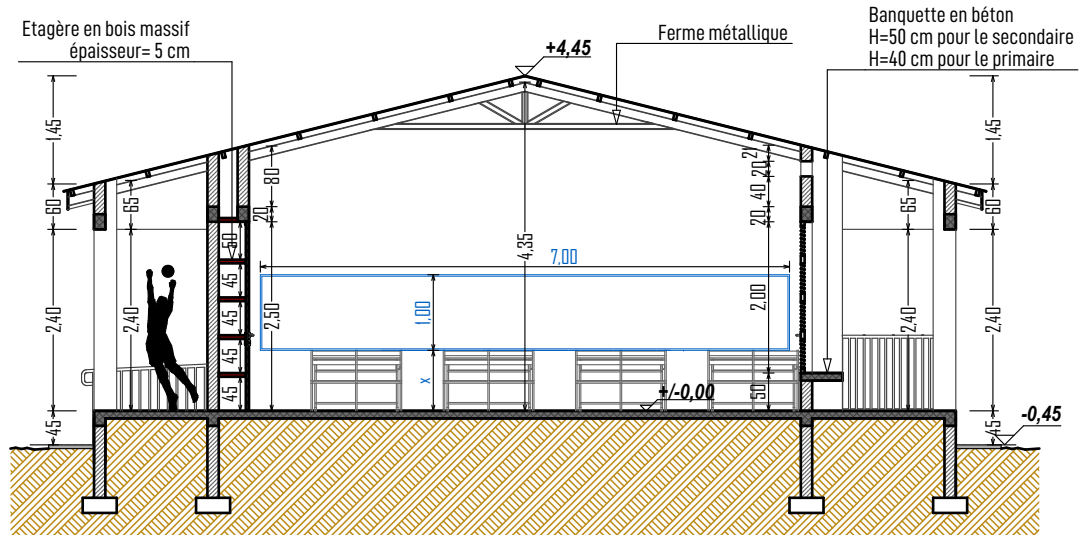

x=50cm pour le primaire
x=80cm pour le secondaire

COUPE D-D

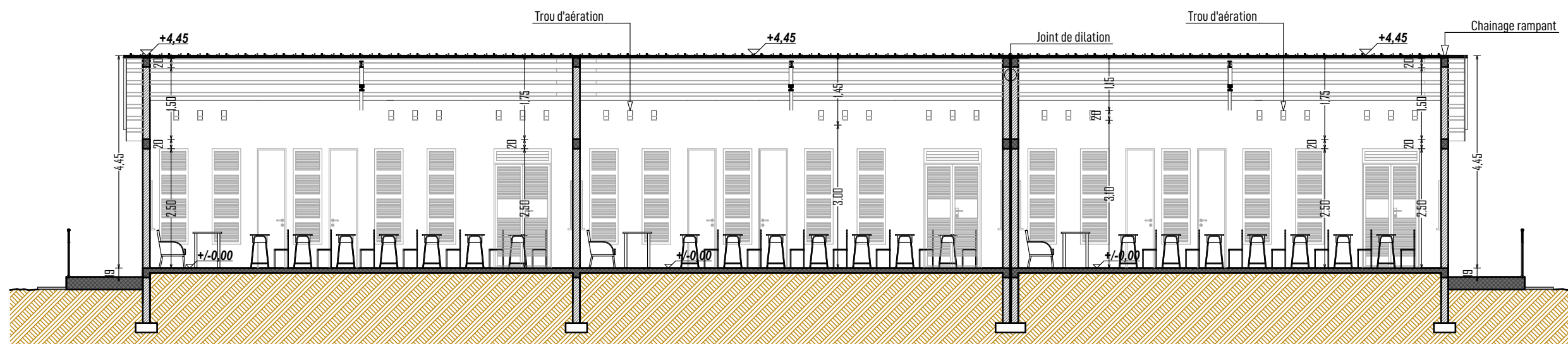

COUPE E-E

BATIMENT COMPOSE DE TROIS SALLES DE CLASSE

| | | | | | | | | | | | |
|--|--------------------------------------|--|---------------------------|---|-------------------------------------|---|-------------------------------|--|--|--|--|
| Ouvrage : PROJET DE CONSTRUCTION DE SALLES DE CLASSE | | Maître d'ouvrage: AGENCE BELGE DE DEVELOPPEMENT 417 Avenue Kwame N Krumah OUAGADOUGOU (+226) 25 33 31 54 enabel.be | | Architecte Cabinet d'architecture ATELIERS 3 ARCHITECTES | | JEAN ANSELME T. SAWADOGO ARCHITECTE D.E.N.A - MAROC | | 01 BP 8552 Ouagadougou 01 - BFA 25 43 54 57 - 72 82 52 32 - 76 20 82 80 ateliers3architectes@gmail.com anselme_1er@yahoo.fr | | Cachet et Signature du Maître d'Oeuvre | |
| N° de plan: 7 | Lieu: REGION DU CENTRE-EST | Phase: APD | Echelle : 1/100 | Format : A3 | N° de projet : SC-EN-2022 | Dessinateur: KLAUS | Date : OCTOBRE 2022 | Révision: | | | |

Les plans et images contenus dans ce document sont une propriété intellectuelle protégée par la réglementation en vigueur au Burkina Faso. Ils ne sauraient être reproduits, modifiés ou utilisés en tout ou partie pour quelque usage que ce soit sans l'autorisation expresse du Maître d'Oeuvre.



FACADE PRINCIPALE

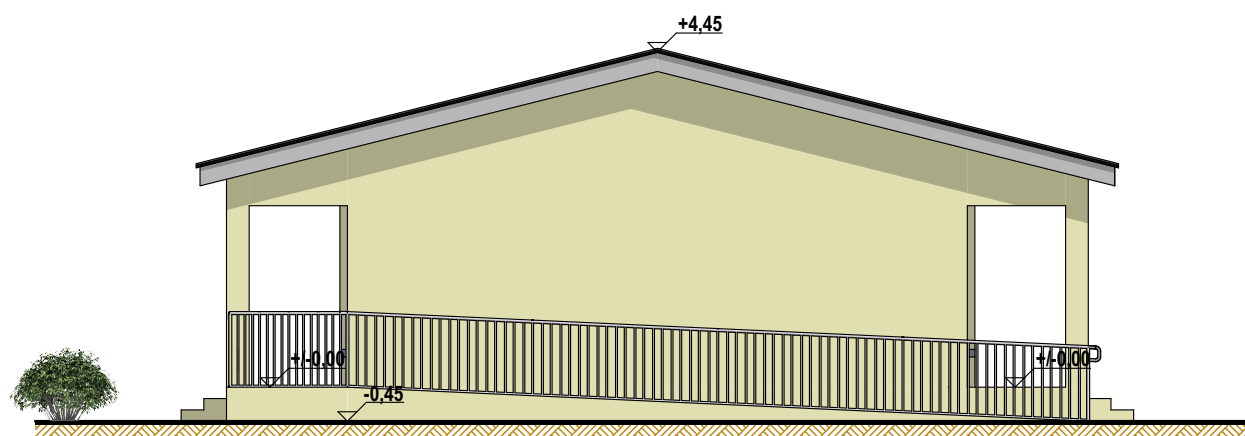

FACADE LATÉRALE DROITE

BATIMENT COMPOSE DE TROIS SALLES DE CLASSE

| | | | | | | | | | | |
|--|--------------------------------------|--|---------------------------|--|-------------------------------------|---|-------------------------------|--|--|--|
| Ouvrage : PROJET DE CONSTRUCTION DE SALLES DE CLASSE | | Maître d'ouvrage: AGENCE BELGE DE DEVELOPPEMENT 417 Avenue Kwame N Krumah OUAGADOUGOU (+226) 25 33 31 54 enabel.be | | Architecte Cabinet d'architecture  ATELIERS 3 ARCHITECTES | | JEAN ANSELME T. SAWADOGO ARCHITECTE D.E.N.A - MAROC | | 01 BP 8552 Ouagadougou 01 - BFA 25 43 54 57 - 72 82 52 32 - 76 20 82 80 ateliers3architectes@gmail.com anselme_1er@yahoo.fr | | Cachet et Signature du Maître d'Oeuvre |
| N° de plan: 8 | Lieu: REGION DU CENTRE-EST | Phase: APD | Echelle : 1/100 | Format : A3 | N° de projet : SC-EN-2022 | Dessinateur: KLAUS | Date : OCTOBRE 2022 | Révision: | | |

Les plans et images contenues dans ce document sont une propriété intellectuelle protégée par la réglementation en vigueur au Burkina Faso. Ils ne sauraient être reproduits, modifiés ou utilisés en tout ou partie pour quelque usage que ce soit sans l'autorisation expresse du Maître d'Oeuvre.



FACADE ARRIERE

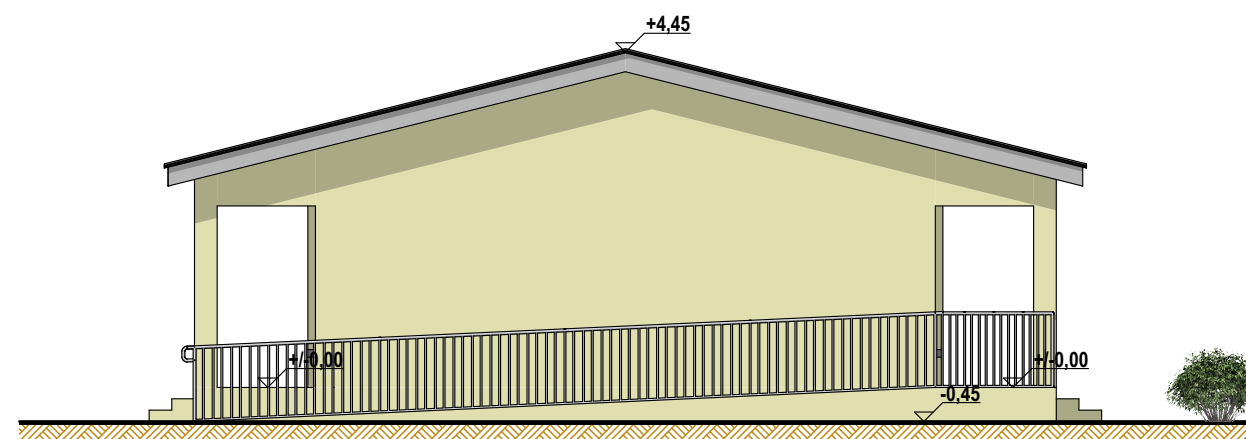

FACADE LATERALE GAUCHE

BATIMENT COMPOSE DE TROIS SALLES DE CLASSE

| | | | | | | | | | | |
|--|--------------------------------------|--|---------------------------|---|-------------------------------------|---|-------------------------------|--|--|--|
| Ouvrage : PROJET DE CONSTRUCTION DE SALLES DE CLASSE | | Maître d'ouvrage: AGENCE BELGE DE DEVELOPPEMENT 417 Avenue Kwame N Krumah OUAGADOUGOU (+226) 25 33 31 54 enabel.be | | Architecte Cabinet d'architecture ATELIERS 3 ARCHITECTES | | JEAN ANSELME T. SAWADOGO ARCHITECTE D.E.N.A - MAROC | | 01 BP 8552 Ouagadougou 01 - BFA 25 43 54 57 - 72 82 52 32 - 76 20 82 80 ateliers3architectes@gmail.com anselme_1er@yahoo.fr | | Cachet et Signature du Maître d'Oeuvre |
| N° de plan: 9 | Lieu: REGION DU CENTRE-EST | Phase: APD | Echelle : 1/100 | Format : A3 | N° de projet : SC-EN-2022 | Dessinateur: KLAUS | Date : OCTOBRE 2022 | Révision: | | |

Les plans et images contenus dans ce document sont une propriété intellectuelle protégée par la réglementation en vigueur au Burkina Faso. Ils ne sauraient être reproduits, modifiés ou utilisés en tout ou partie pour quelque usage que ce soit sans l'autorisation expresse du Maître d'Oeuvre.

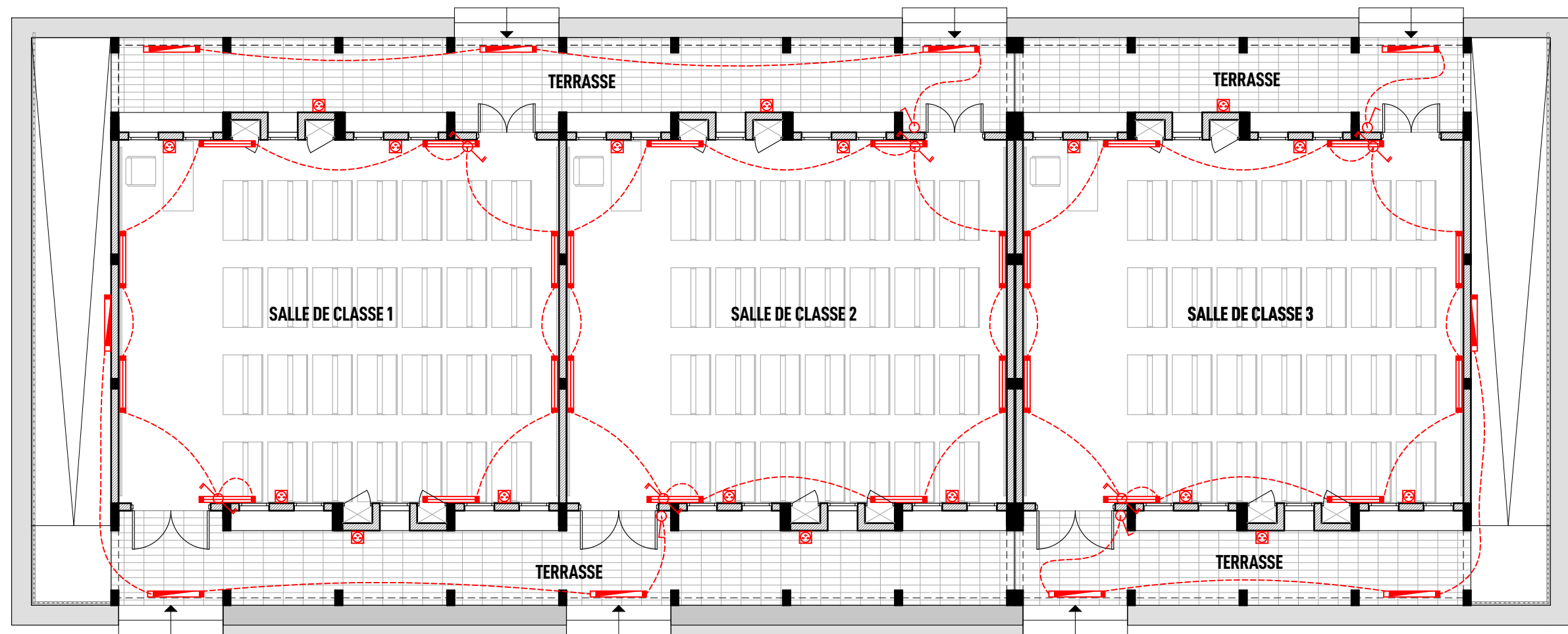

PLAN D'ELECTRICITE RDC

LEGENDE

| | |
|--|---------------------------------|
| | Réglette LED de 120 / Etanche |
| | Double interrupteur va et vient |
| | Simple interrupteur |
| | Prise 2P+T étanche |

BATIMENT COMPOSE DE TROIS SALLES DE CLASSE

| | | | | | | | | | | | |
|--|-------------------------------|--|--------------------|---|------------------------------|---|------------------------|--|--|--|--|
| Ouvrage : PROJET DE CONSTRUCTION DE SALLES DE CLASSE | | Maître d'ouvrage: AGENCE BELGE DE DEVELOPPEMENT 417 Avenue Kwame N Krumah OUAGADOUGOU (+226) 25 33 31 54 enabel.be | | Architecte Cabinet d'architecture ATELIERS 3 ARCHITECTES | | JEAN ANSELME T. SAWADOGO ARCHITECTE D.E.N.A - MAROC | | 01 BP 8552 Ouagadougou 01 - BFA 25 43 54 57 - 72 82 52 32 - 76 20 82 80 ateliers3architectes@gmail.com anselme_1er@yahoo.fr | | Cachet et Signature du Maître d'Oeuvre | |
| N° de plan: 10 | Lieu: REGION DU CENTRE-EST | Phase: APD | Echelle : 1/100 | Format : A3 | N° de projet : SC-EN-2022 | Dessinateur: KLAUS | Date : OCTOBRE 2022 | Révision: | | | |

Les plans et images contenues dans ce document sont une propriété intellectuelle protégée par la réglementation en vigueur au Burkina Faso. Ils ne sauraient être reproduits, modifiés ou utilisés en tout ou partie pour quelque usage que ce soit sans l'autorisation expresse du Maître d'Oeuvre.

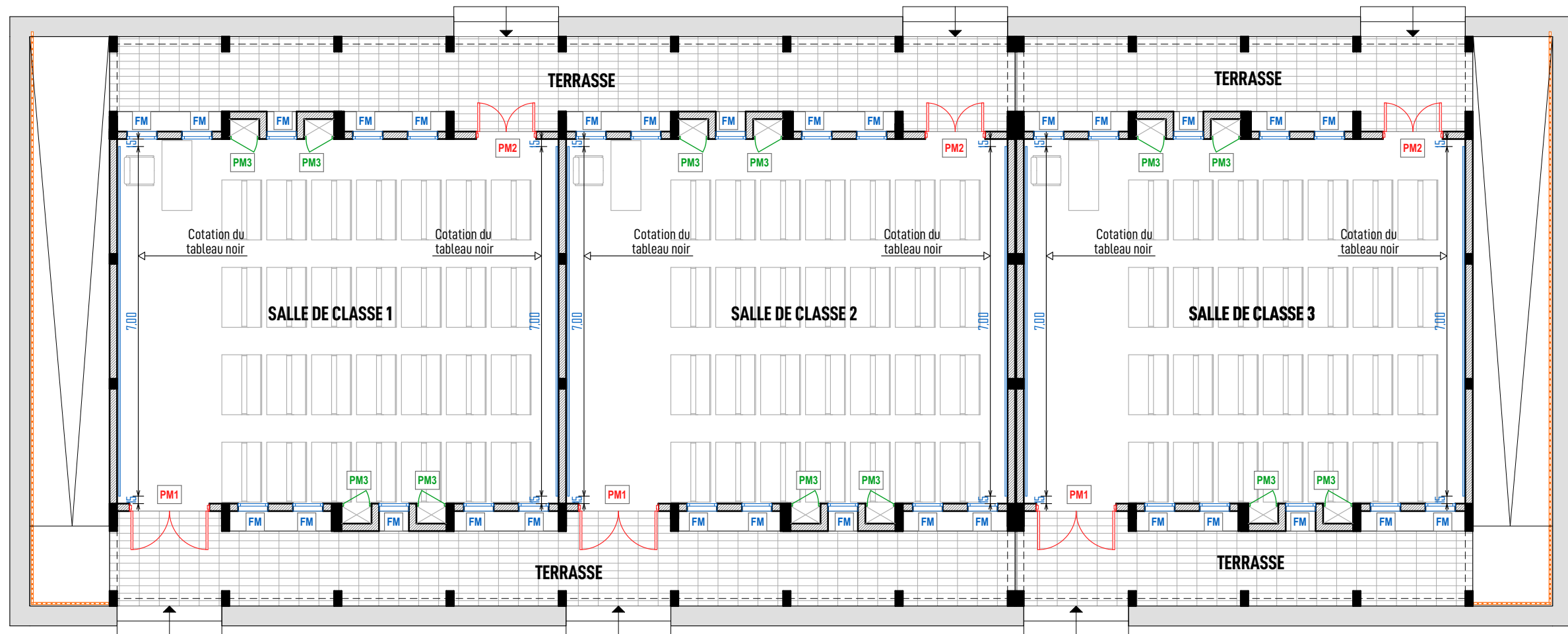

PLAN DE MENUISERIE RDC

LEGENDE PLAN DES REPERAGES DES MENUISERIES

MENUISERIE METALLIQUE

- PM1:** Porte métallique persienne fixe à lames orientables à deux vantaux ouvrant à l'anglaise de dimension 160x250 cm avec un cadre métallique double H
- PM2:** Porte métallique persienne fixe à lames orientables à deux vantaux ouvrant à l'anglaise de dimension 120x250 cm avec un cadre métallique double H
- PM3:** Porte pleine métallique double face à un vantail ouvrant à l'anglaise de dimension 60x250 cm avec un cadre métallique simple H + un panneau en tôle métallique de 2 mm
- FM:** Fenêtre métallique persienne fixe à lames orientables de dimensions 60x200/50 cm dont les lames du premier châssis du bas sont fixes

BATIMENT COMPOSE DE TROIS SALLES DE CLASSE

| | | | | | | | | | | | |
|--|--------------------------------------|--|---------------------------|---|-------------------------------------|---|-------------------------------|--|--|--|--|
| Ouvrage : PROJET DE CONSTRUCTION DE SALLES DE CLASSE | | Maître d'ouvrage: AGENCE BELGE DE DEVELOPPEMENT 417 Avenue Kwame N Krumah OUAGADOUGOU (+226) 25 33 31 54 enabel.be | | Architecte Cabinet d'architecture ATELIERS 3 ARCHITECTES | | JEAN ANSELME T. SAWADOGO ARCHITECTE D.E.N.A - MAROC | | 01 BP 8552 Ouagadougou 01 - BFA 25 43 54 57 - 72 82 52 32 - 76 20 82 80 ateliers3architectes@gmail.com anselme_1er@yahoo.fr | | Cachet et Signature du Maître d'Oeuvre | |
| N° de plan: 11 | Lieu: REGION DU CENTRE-EST | Phase: APD | Echelle : 1/100 | Format : A3 | N° de projet : SC-EN-2022 | Dessinateur: KLAUS | Date : OCTOBRE 2022 | Révision: | | | |

Les plans et images contenus dans ce document sont une propriété intellectuelle protégée par la réglementation en vigueur au Burkina Faso. Ils ne sauraient être reproduits, copiés ou utilisés en tout ou partie pour quelque usage que ce soit sans l'autorisation expresse du Maître d'Oeuvre.

DETAILS PORTES METALLIQUES

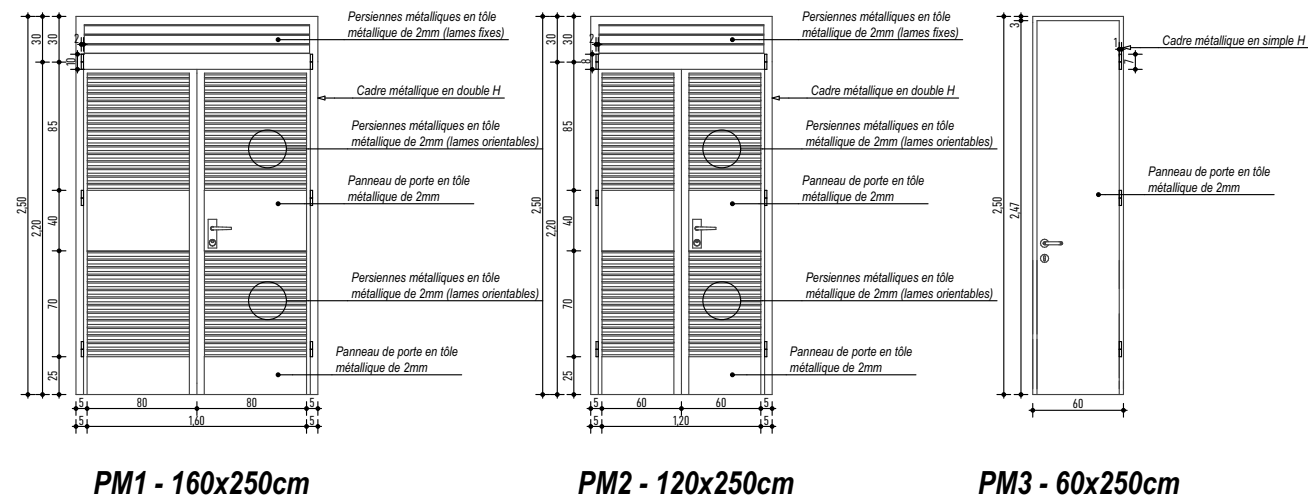

DETAILS FENETRES METALLIQUES

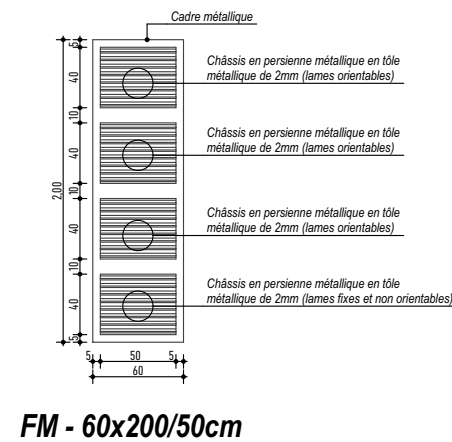

DETAILS DE GARDES-CORPS POUR RAMPE

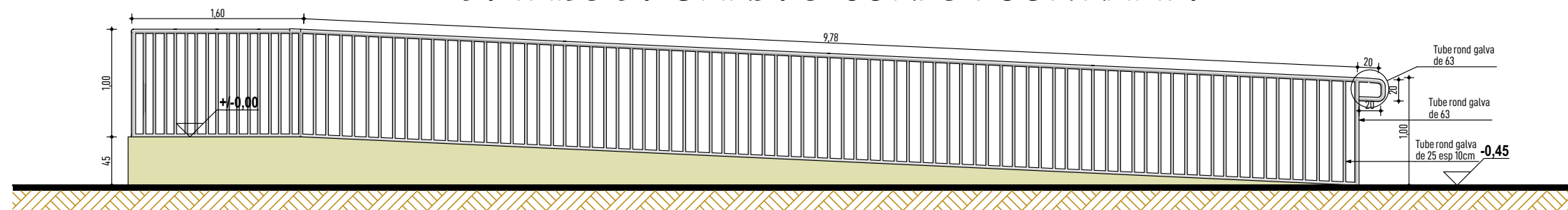

BATIMENT COMPOSE DE TROIS SALLES DE CLASSE

| | | | | | | | | | | | |
|--|-------------------------------|--|-------------------|---|------------------------------|---|------------------------|--|--|--|--|
| Ouvrage : PROJET DE CONSTRUCTION DE SALLES DE CLASSE | | Maître d'ouvrage: AGENCE BELGE DE DEVELOPPEMENT 417 Avenue Kwame N Krumah OUAGADOUGOU (+226) 25 33 31 54 enabel.be | | Architecte Cabinet d'architecture ATELIERS 3 ARCHITECTES | | JEAN ANSELME T. SAWADOGO ARCHITECTE D.E.N.A - MAROC | | 01 BP 8552 Ouagadougou 01 - BFA 25 43 54 57 - 72 82 52 32 - 76 20 82 80 ateliers3architectes@gmail.com anselme_1er@yahoo.fr | | Cachet et Signature du Maître d'Oeuvre | |
| N° de plan: 12 | Lieu: REGION DU CENTRE-EST | Phase APD | Echelle : 1/50 | Format : A3 | N° de projet : SC-EN-2022 | Dessinateur: KLAUS | Date : OCTOBRE 2022 | Révision: | | | |

Les plans et images contenues dans ce document sont une propriété intellectuelle protégée par la réglementation en vigueur au Burkina Faso. Ils ne sauraient être reproduits, modifiés ou utilisés en tout ou partie pour quelque usage que ce soit sans l'autorisation expresse du Maître d'Oeuvre.

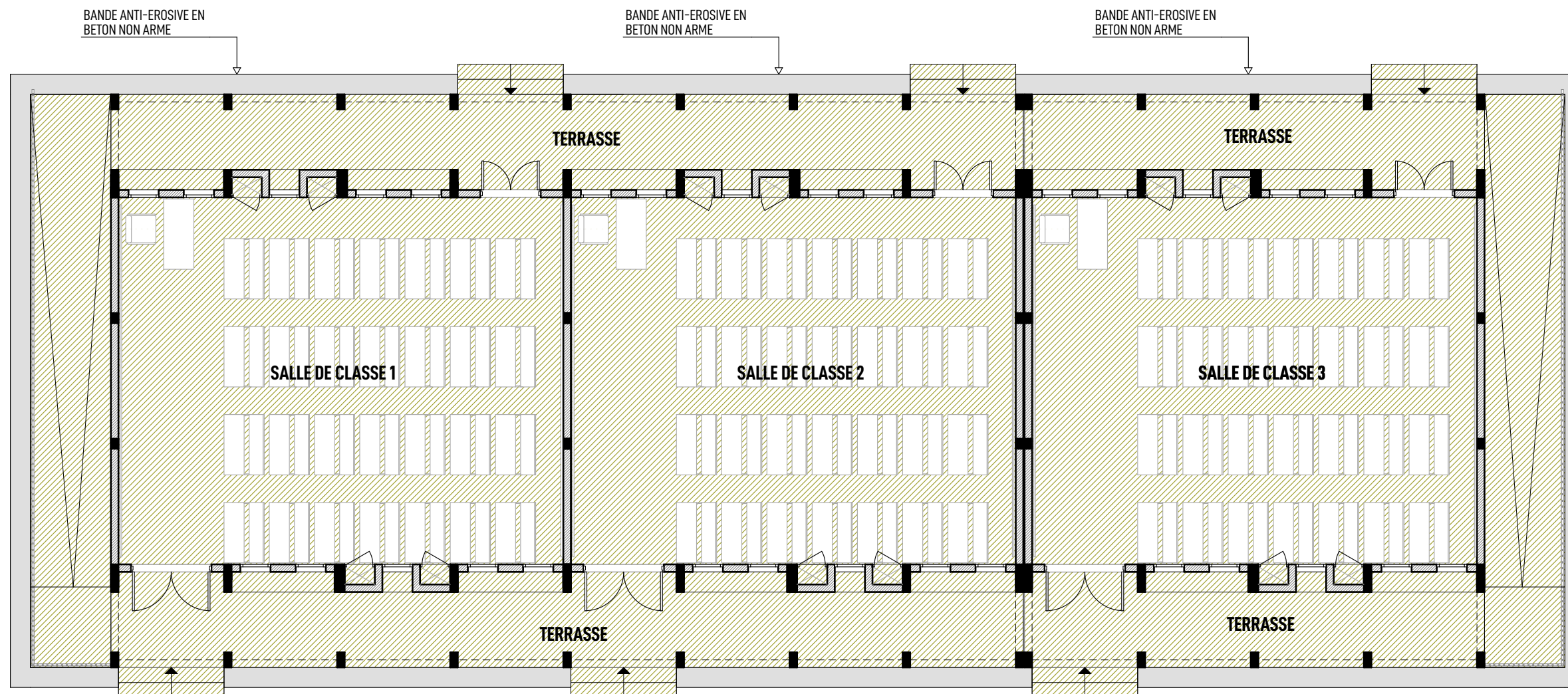

LEGENDE

 CHAPE EN CIMENT

REVETEMENT SOL

BATIMENT COMPOSE DE TROIS SALLES DE CLASSE

| | | | | | | | | | | |
|--|-------------------------------|--|--------------------|--|------------------------------|---|------------------------|--|--|--|
| Ouvrage : PROJET DE CONSTRUCTION DE SALLES DE CLASSE | | Maître d'ouvrage: AGENCE BELGE DE DEVELOPPEMENT 417 Avenue Kwame N Krumah OUAGADOUGOU (+226) 25 33 31 54 enabel.be | | Architecte Cabinet d'architecture  ATELIERS 3 ARCHITECTES | | JEAN ANSELME T. SAWADOGO ARCHITECTE D.E.N.A - MAROC | | 01 BP 8552 Ouagadougou 01 - BFA 25 43 54 57 - 72 82 52 32 - 76 20 82 80 ateliers3architectes@gmail.com anselme_1er@yahoo.fr | | Cachet et Signature du Maître d'Oeuvre |
| N° de plan: 13 | Lieu: REGION DU CENTRE-EST | Phase APD | Echelle : 1/100 | Format : A3 | N° de projet : SC-EN-2022 | Dessinateur: KLAUS | Date : OCTOBRE 2022 | Révision: | | |

Les plans et images contenues dans ce document sont une propriété intellectuelle protégée par la réglementation en vigueur au Burkina Faso. Ils ne sauraient être reproduits, modifiés ou utilisés en tout ou partie pour quelque usage que ce soit sans l'autorisation expresse du Maître d'Oeuvre.



CROQUIS D'AMBIANCE



CROQUIS D'AMBIANCE

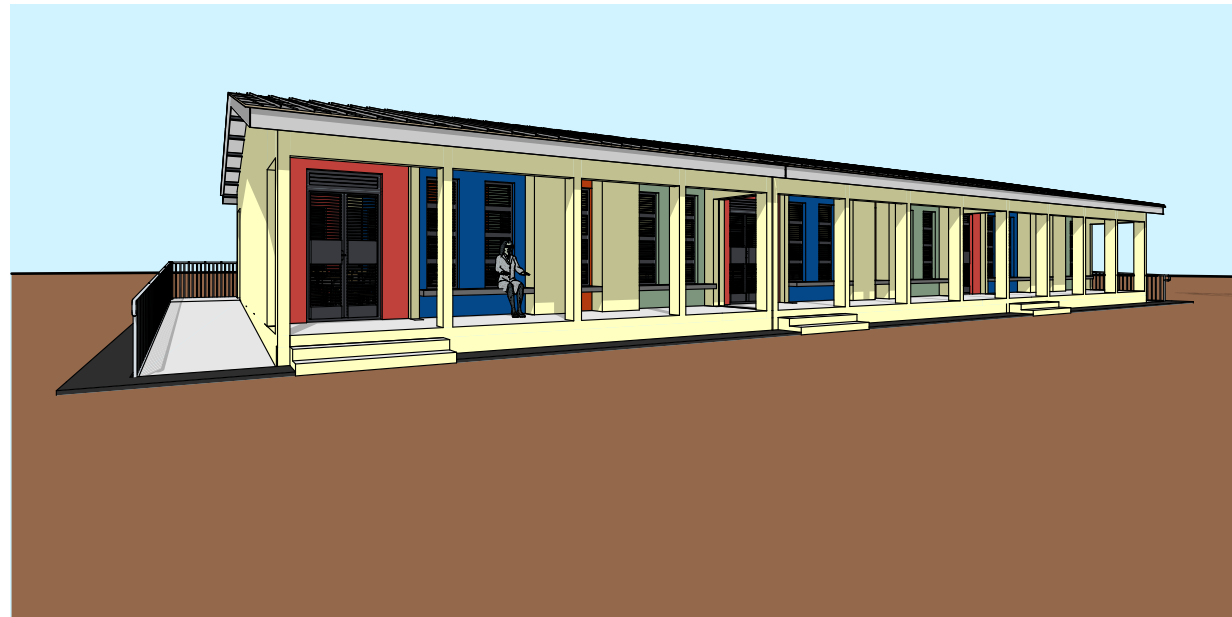

CROQUIS D'AMBIANCE

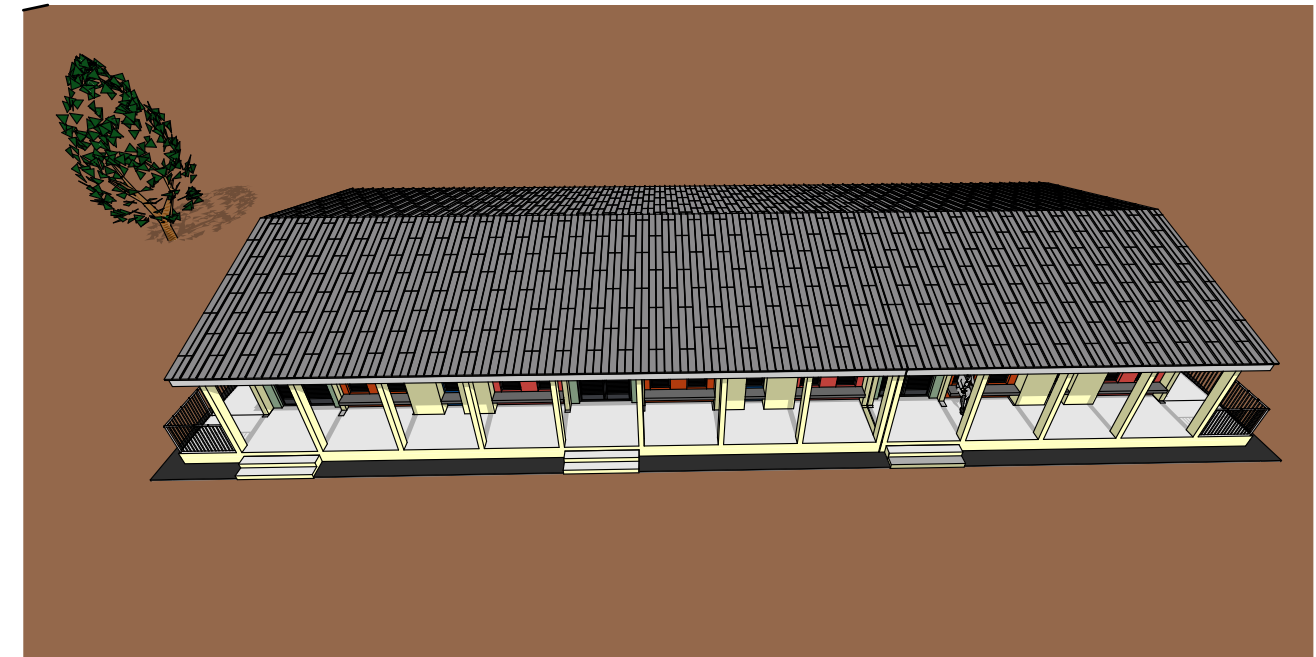

CROQUIS D'AMBIANCE

BATIMENT COMPOSE DE TROIS SALLES DE CLASSE

| | | | | | | | | | | |
|--|--------------------------------------|--|------------------------------|---|-------------------------------------|---|-------------------------------|--|--|--|
| Ouvrage : PROJET DE CONSTRUCTION DE SALLES DE CLASSE | | Maître d'ouvrage: AGENCE BELGE DE DEVELOPPEMENT 417 Avenue Kwame N Krumah OUAGADOUGOU (+226) 25 33 31 54 enabel.be | | Architecte Cabinet d'architecture ATELIERS 3 ARCHITECTES | | JEAN ANSELME T. SAWADOGO ARCHITECTE D.E.N.A - MAROC | | 01 BP 8552 Ouagadougou 01 - BFA 25 43 54 57 - 72 82 52 32 - 76 20 82 80 ateliers3architectes@gmail.com anselme_1er@yahoo.fr | | Cachet et Signature du Maître d'Oeuvre |
| N° de plan: 14 | Lieu: REGION DU CENTRE-EST | Phase: APD | Echelle : VARIABLE | Format : A3 | N° de projet : SC-EN-2022 | Dessinateur: KLAUS | Date : OCTOBRE 2022 | Révision: | | |

Les plans et images contenus dans ce document sont une propriété intellectuelle protégée par la réglementation en vigueur au Burkina Faso. Ils ne sauraient être reproduits, modifiés ou utilisés en tout ou partie pour quelque usage que ce soit sans l'autorisation expresse du Maître d'Oeuvre.

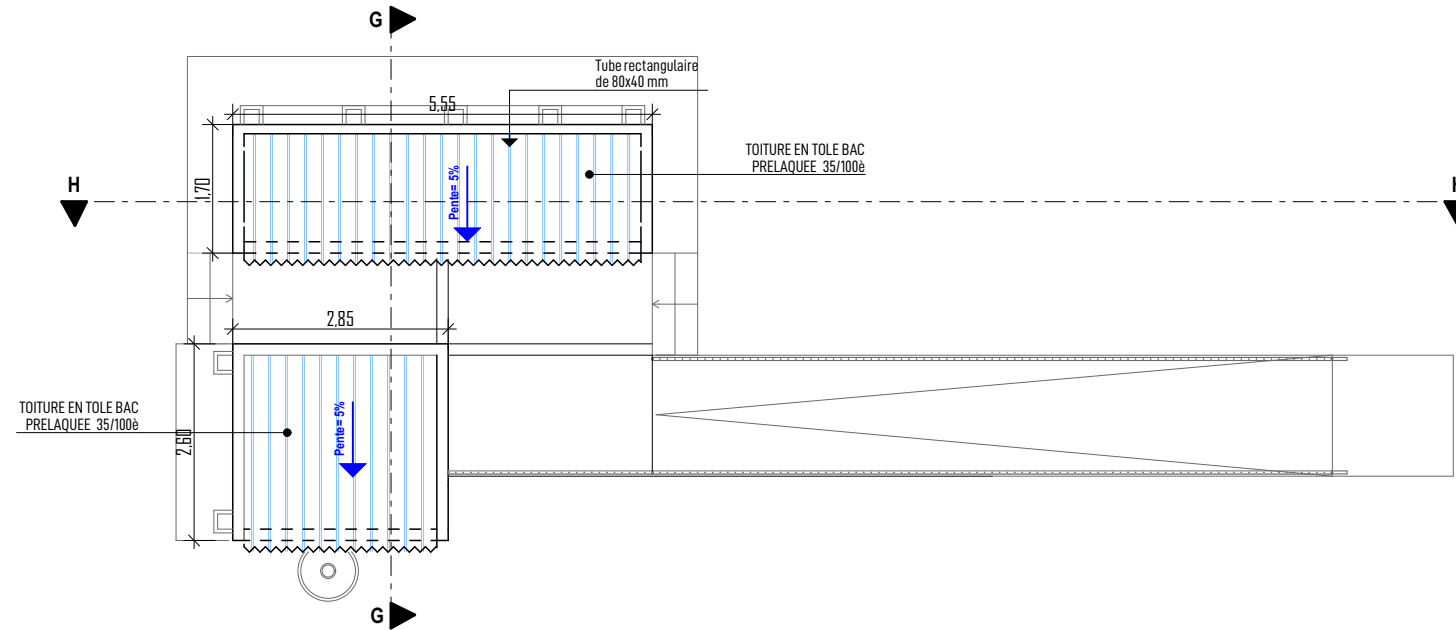

BLOC DE TOILETTES EXTERNES - WC QUATRE POSTES - WC PMR

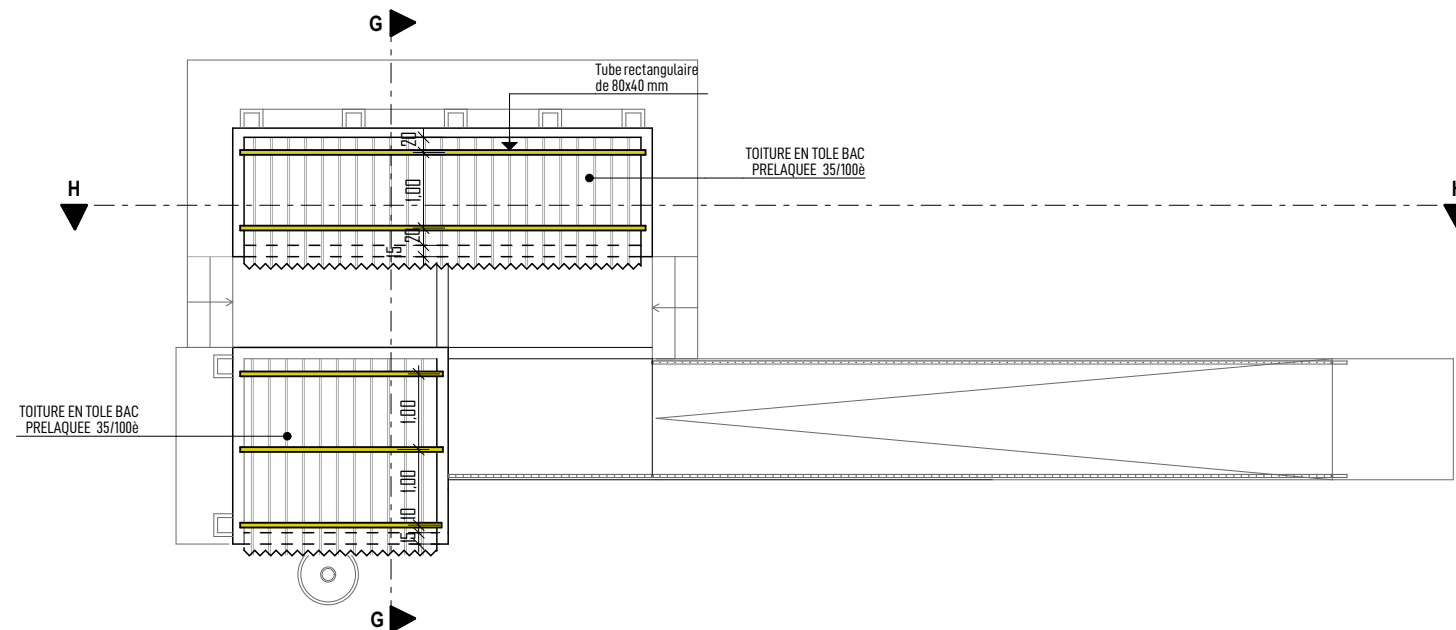

PLAN DE MASSE



LEGENDE

-  Tube rectangulaire de 80x40 mm épaisseur 1,5 mm
-  Tôle bac - Epaisseur 35/100e

PLAN DE TOITURE

WC 4 POSTES

| | | | | | | | | | | | |
|--|-------------------------------|--|--------------------|--|------------------------------|---|------------------------|--|--|--|--|
| Ouvrage : PROJET DE CONSTRUCTION DE SALLES DE CLASSE | | Maître d'ouvrage: AGENCE BELGE DE DEVELOPPEMENT 417 Avenue Kwame N Krumah OUAGADOUGOU (+226) 25 33 31 54 enabel.be | | Architecte Cabinet d'architecture  ATELIERS 3 ARCHITECTES | | JEAN ANSELME T. SAWADOGO ARCHITECTE D.E.N.A - MAROC | | 01 BP 8552 Ouagadougou 01 - BFA 25 43 54 57 - 72 82 52 32 - 76 20 82 80 ateliers3architectes@gmail.com anselme_1er@yahoo.fr | | Cachet et Signature du Maître d'Oeuvre | |
| N° de plan: 16 | Lieu: REGION DU CENTRE-EST | Phase APD | Echelle : 1/100 | Format : A3 | N° de projet : SC-EN-2022 | Dessinateur: KLAUS | Date : OCTOBRE 2022 | Révision: | | | |

Les plans et images contenues dans ce document sont une propriété intellectuelle protégée par la réglementation en vigueur au Burkina Faso. Ils ne sauraient être reproduits, modifiés ou utilisés en tout ou partie pour quelque usage que ce soit sans l'autorisation expresse du Maître d'Oeuvre.

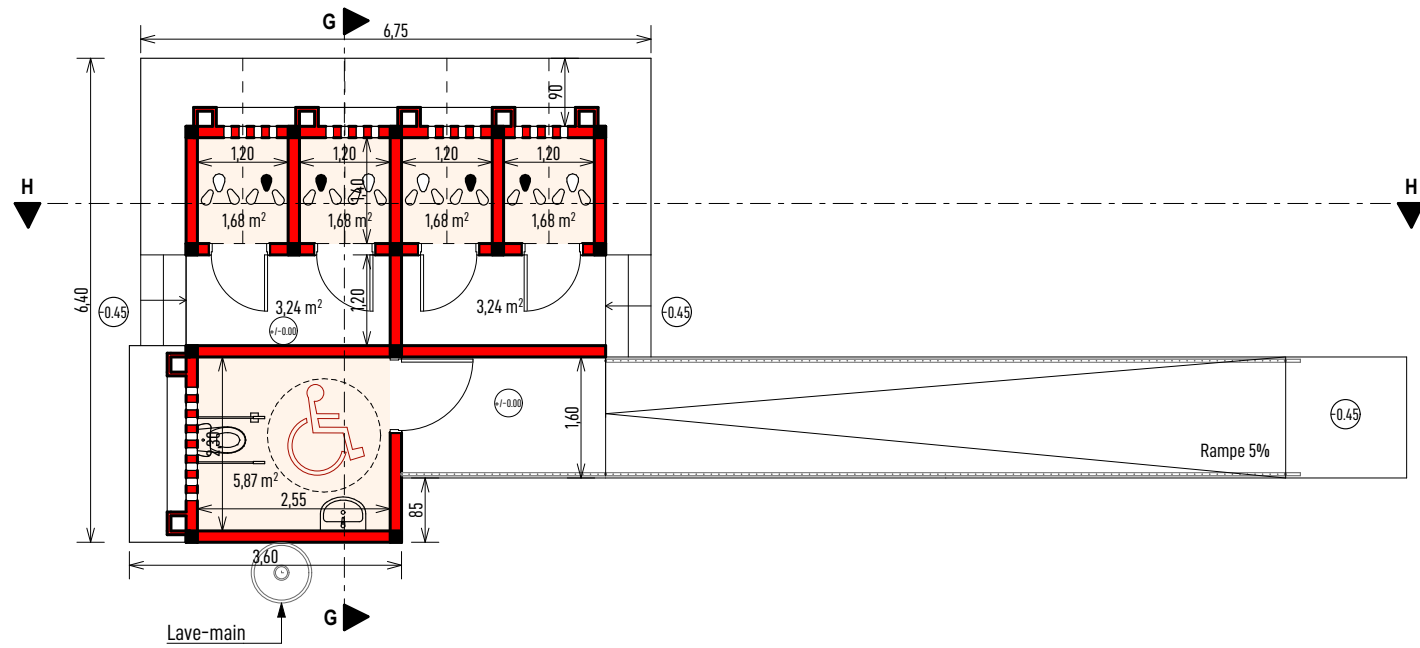

PLAN D'AMENAGEMENT RDC

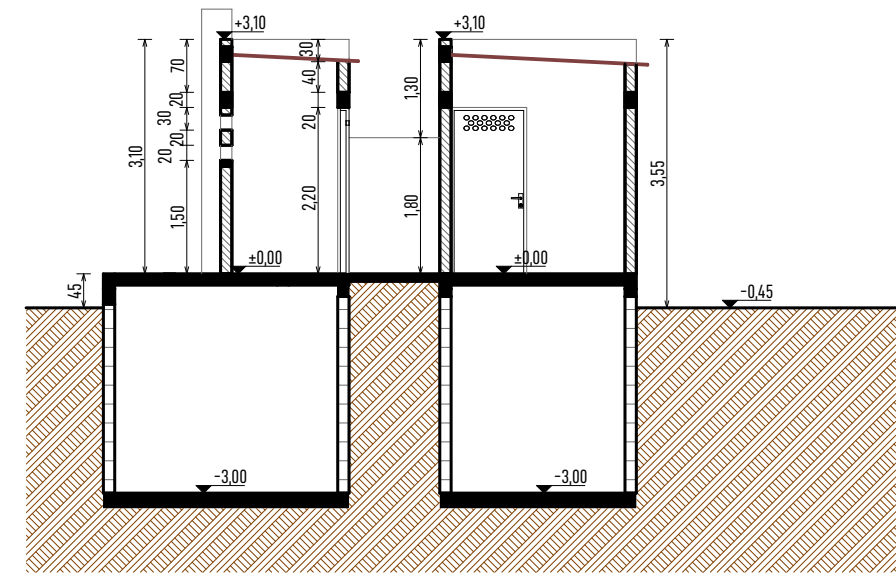

COUPE G-G

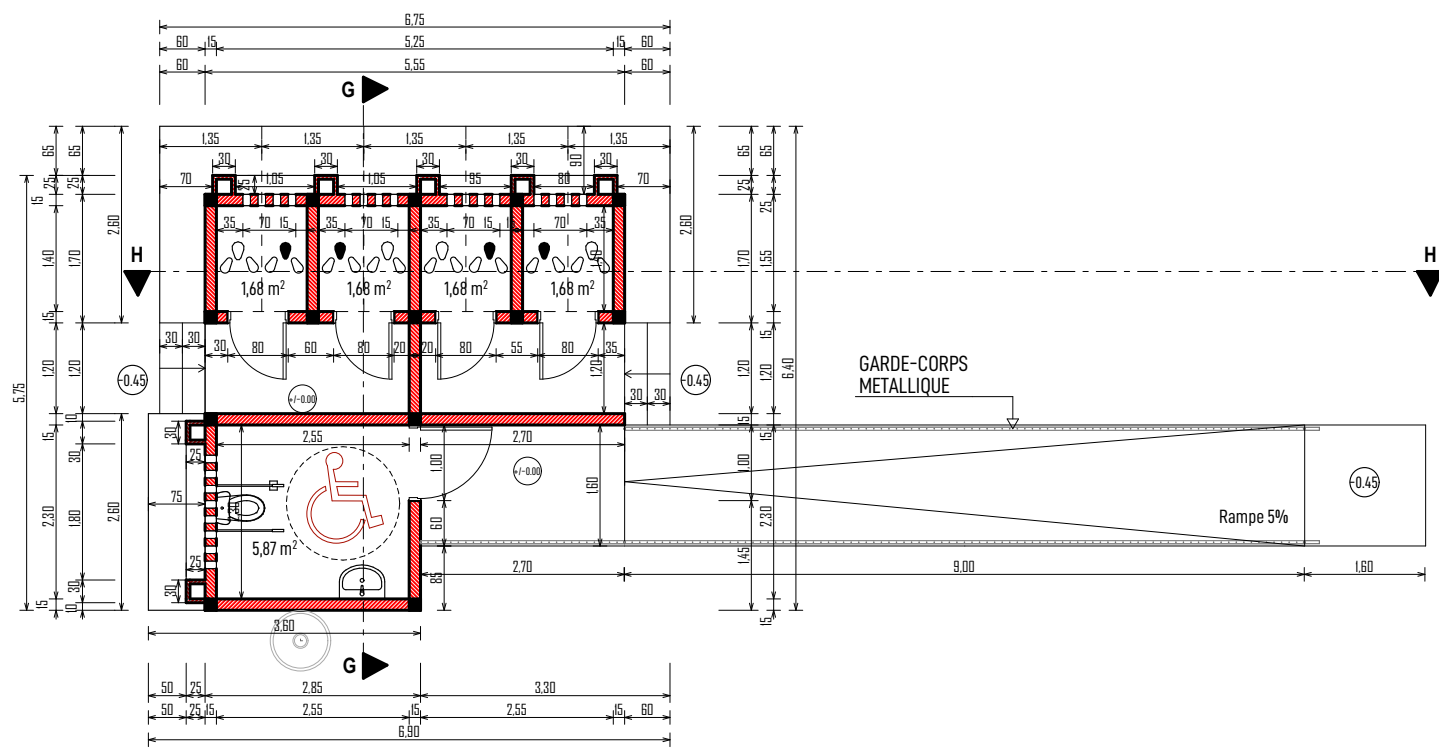

PLAN D'EXECUTION RDC

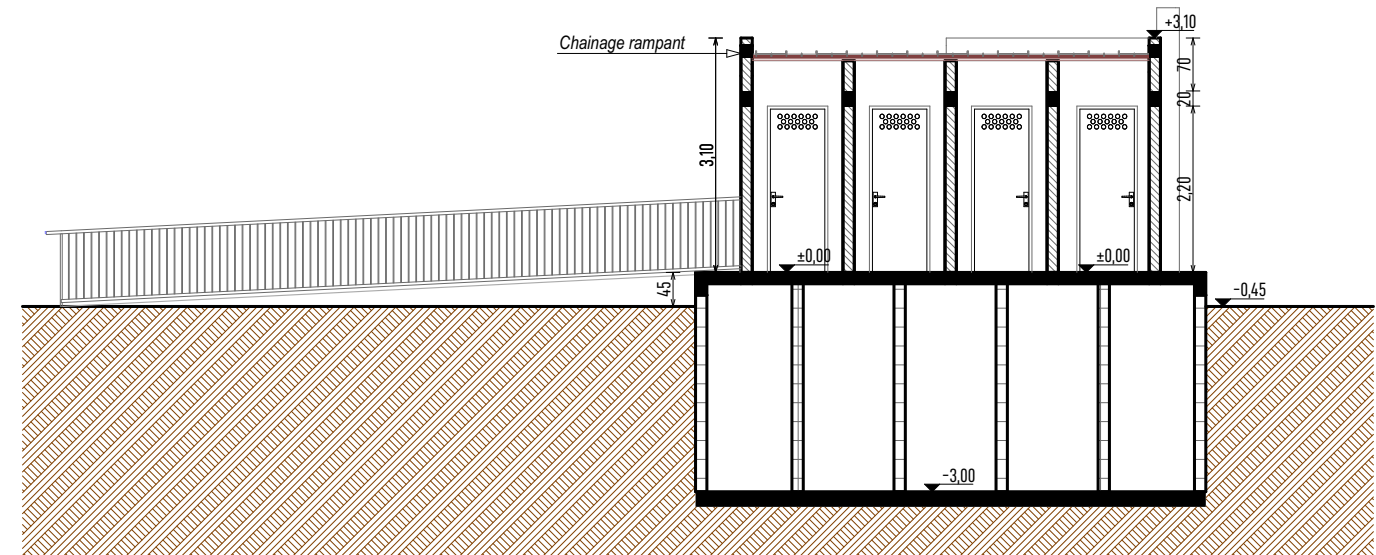

COUPE H-H

WC 4 POSTES

| | | | | | | | | | |
|--|--------------------------------------|--|---------------------------|---|-------------------------------------|--|-------------------------------|--|--|
| Ouvrage : PROJET DE CONSTRUCTION DE SALLES DE CLASSE | | Maître d'ouvrage: AGENCE BELGE DE DEVELOPPEMENT 417 Avenue Kwame N Krumah OUAGADOUGOU (+226) 25 33 31 54 enabel.be | | Architecte Cabinet d'architecture JEAN ANSELME T. SAWADOGO ARCHITECTE D.E.N.A - MAROC | | 01 BP 8552 Ouagadougou 01 - BFA 25 43 54 57 - 72 82 52 32 - 76 20 82 80 ateliers3architectes@gmail.com anselme_1er@yahoo.fr | | Cachet et Signature du Maître d'Oeuvre | |
| N° de plan: 17 | Lieu: REGION DU CENTRE-EST | Phase: APD | Echelle : 1/100 | Format : A3 | N° de projet : SC-EN-2022 | Dessinateur: KLAUS | Date : OCTOBRE 2022 | Révision: | |

Les plans et images contenues dans ce document sont une propriété intellectuelle protégée par la réglementation en vigueur au Burkina Faso. Ils ne sauraient être reproduits, modifiés ou utilisés en tout ou partie pour quelque usage que ce soit sans l'autorisation expresse du Maître d'Oeuvre.

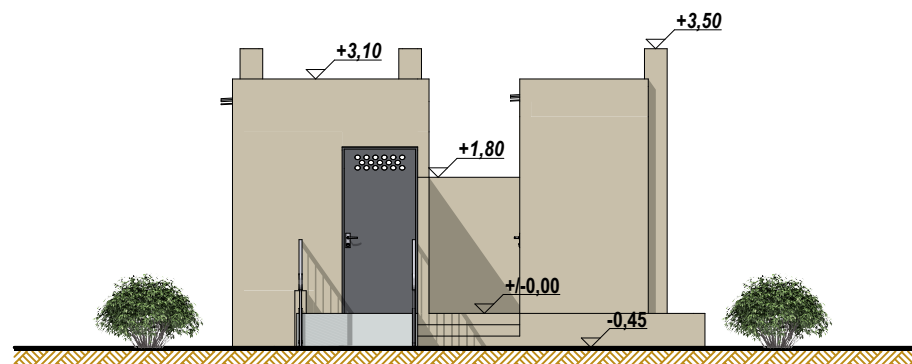

FACADE PRINCIPALE

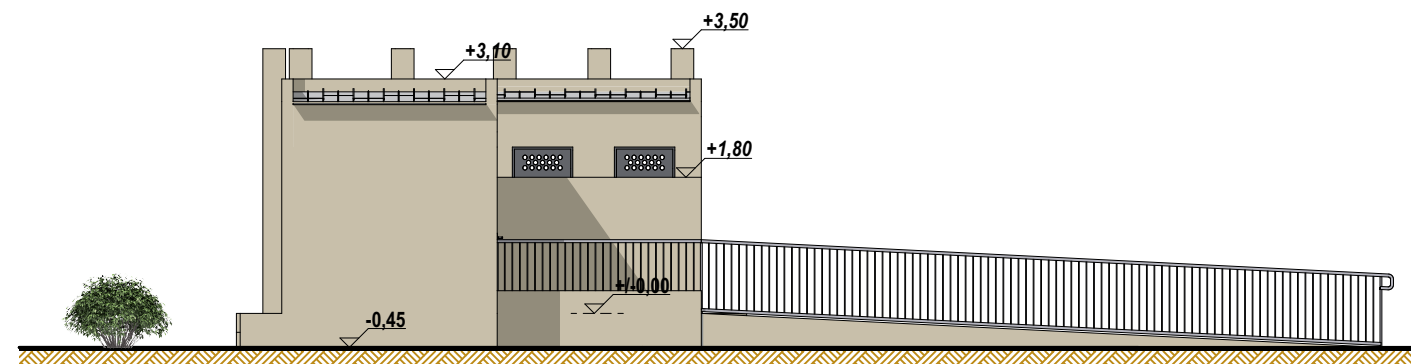

FACADE LATERALE GAUCHE

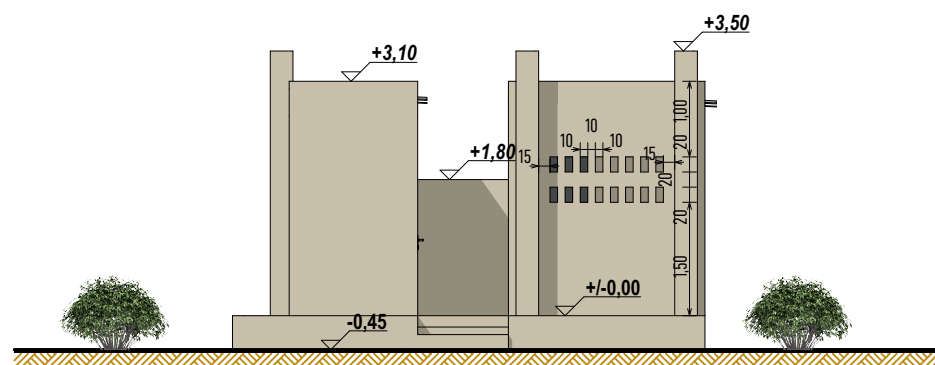

FACADE ARRIERE

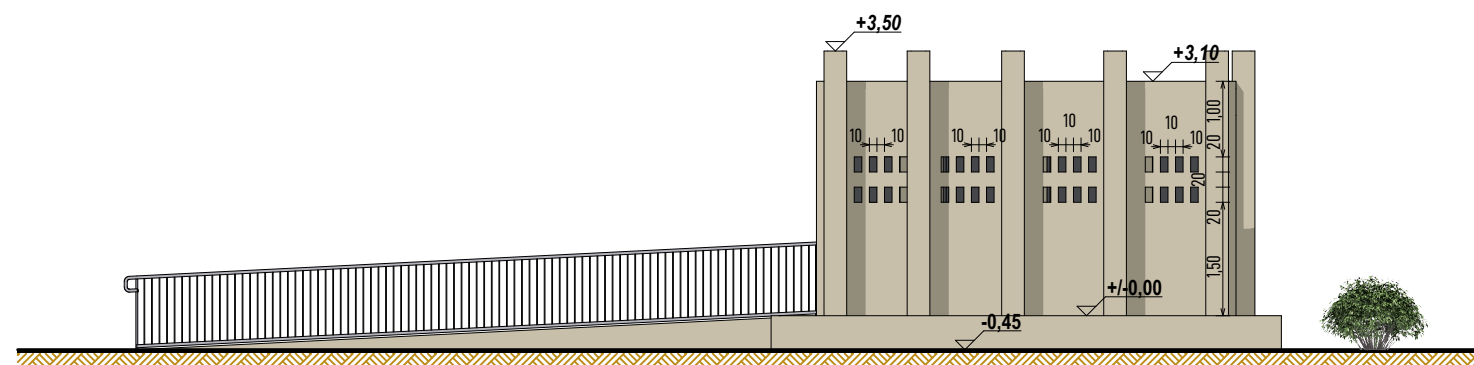

FACADE LATERALE DROITE

WC 4 POSTES

| | | | | | | | | | | | |
|--|-------------------------------|--|--------------------|---|------------------------------|---|------------------------|--|--|--|--|
| Ouvrage : PROJET DE CONSTRUCTION DE SALLES DE CLASSE | | Maître d'ouvrage: AGENCE BELGE DE DEVELOPPEMENT 417 Avenue Kwame N Krumah OUAGADOUGOU (+226) 25 33 31 54 enabel.be | | Architecte Cabinet d'architecture ATELIERS 3 ARCHITECTES | | JEAN ANSELME T. SAWADOGO ARCHITECTE D.E.N.A - MAROC | | 01 BP 8552 Ouagadougou 01 - BFA 25 43 54 57 - 72 82 52 32 - 76 20 82 80 ateliers3architectes@gmail.com anselme_1er@yahoo.fr | | Cachet et Signature du Maître d'Oeuvre | |
| N° de plan: 18 | Lieu: REGION DU CENTRE-EST | Phase: APD | Echelle : 1/100 | Format : A3 | N° de projet : SC-EN-2022 | Dessinateur: KLAUS | Date : OCTOBRE 2022 | Révision: | | | |

Les plans et images contenus dans ce document sont une propriété intellectuelle protégée par la réglementation en vigueur au Burkina Faso. Ils ne sauraient être reproduits, modifiés ou utilisés en tout ou partie pour quelque usage que ce soit sans l'autorisation expresse du Maître d'Oeuvre.

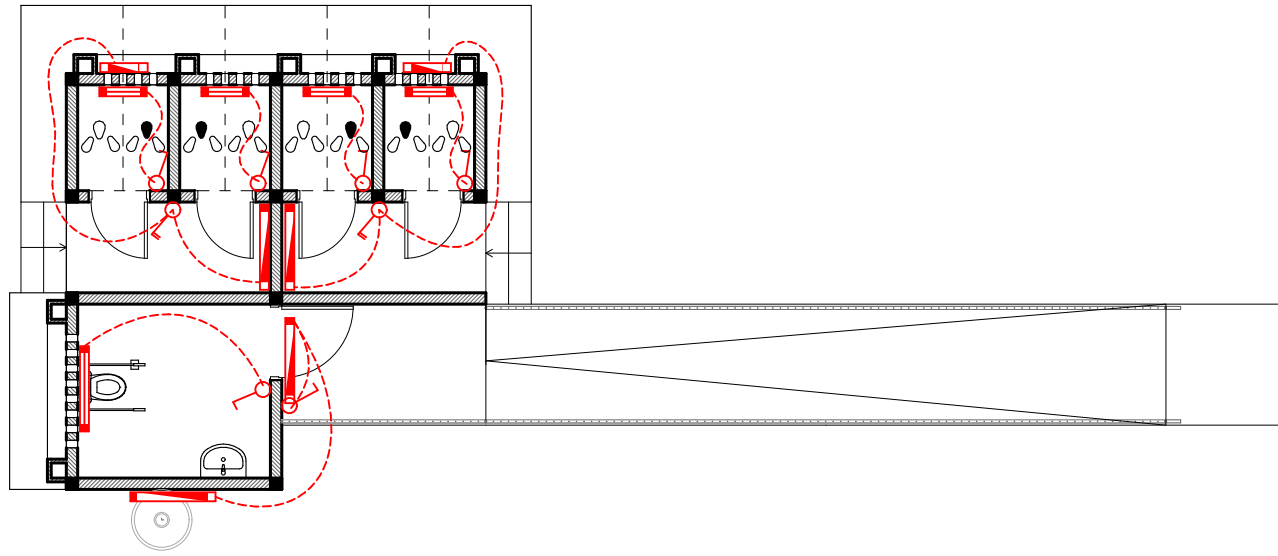

PLAN D'ELECTRICITE RDC

LEGENDE

| | |
|--|-------------------------------|
| | Réglette LED de 120 / Etanche |
| | Réglette LED de 60 / Etanche |
| | Interrupteur 1 pôle |
| | Interrupteur 2 pôles |

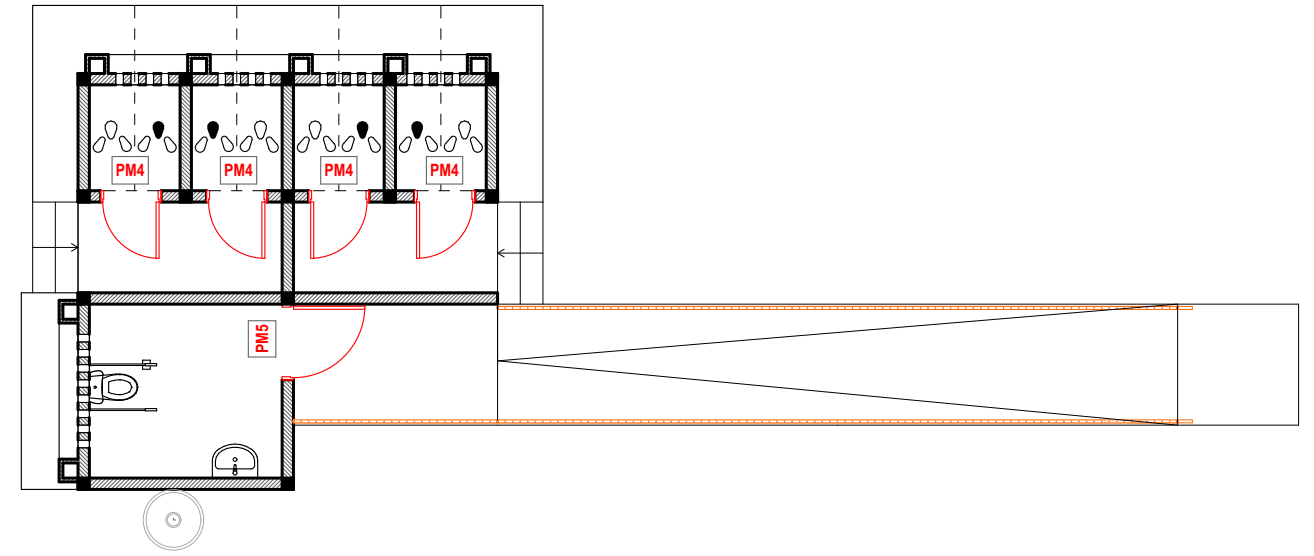

PLAN DE MENUISERIE RDC

LEGENDE PLAN DES REPERAGES DES MENUISERIES

MENUISERIE METALLIQUE

- PM4** : Porte pleine métallique double face à un vantail ouvrant à l'anglaise de dimension 80x220 cm avec un cadre métallique simple H + un panneau en tôle métallique de 2 mm
- PM5** : Porte pleine métallique double face à un vantail ouvrant à l'anglaise de dimension 100x220 cm avec un cadre métallique simple H + un panneau en tôle métallique de 2 mm

WC 4 POSTES

| | | | | | | | | | |
|--|--------------------------------------|--|---------------------------|--|-------------------------------------|--|-------------------------------|--|--|
| Ouvrage : PROJET DE CONSTRUCTION DE SALLES DE CLASSE | | Maître d'ouvrage: AGENCE BELGE DE DEVELOPPEMENT 417 Avenue Kwame N Krumah OUAGADOUGOU (+226) 25 33 31 54 enabel.be | | Architecte Cabinet d'architecture JEAN ANSELME T. SAWADOGO ARCHITECTE D.E.N.A - MAROC | | 01 BP 8552 Ouagadougou 01 - BFA 25 43 54 57 - 72 82 52 32 - 76 20 82 80 ateliers3architectes@gmail.com anselme_1er@yahoo.fr | | Cachet et Signature du Maître d'Oeuvre | |
| N° de plan: 19 | Lieu: REGION DU CENTRE-EST | Phase: APD | Echelle : 1/100 | Format : A3 | N° de projet : SC-EN-2022 | Dessinateur: KLAUS | Date : OCTOBRE 2022 | Révision: | |

Les plans et images contenus dans ce document sont une propriété intellectuelle protégée par la réglementation en vigueur au Burkina Faso. Ils ne sauraient être reproduits, modifiés ou utilisés en tout ou partie pour quelque usage que ce soit sans l'autorisation expresse du Maître d'Oeuvre.

DETAILS PORTES METALLIQUES

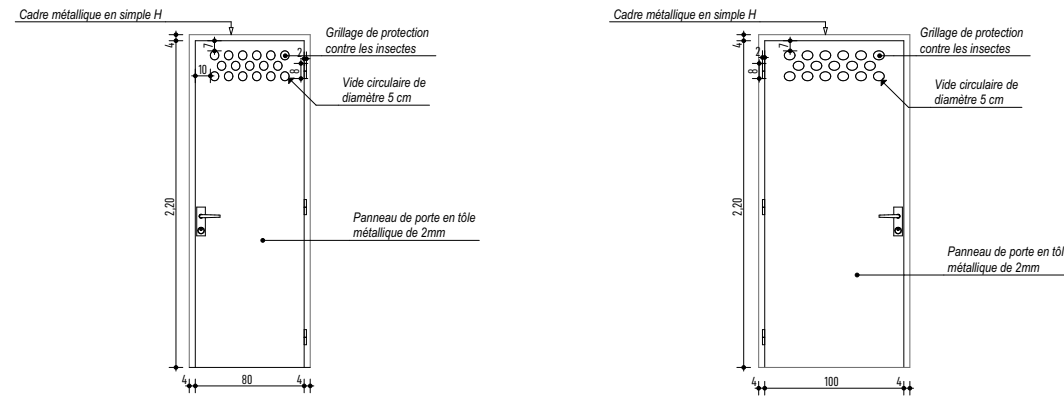

PM4 - 80x220cm

PM5 - 100x220cm

E = 1/50

DETAILS DE GARDES-CORPS POUR RAMPE

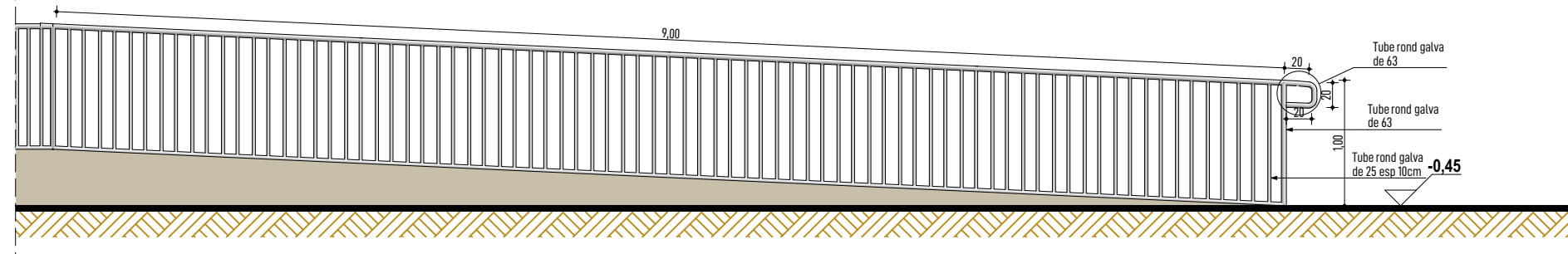

E = 1/50

REVETEMENT SOL

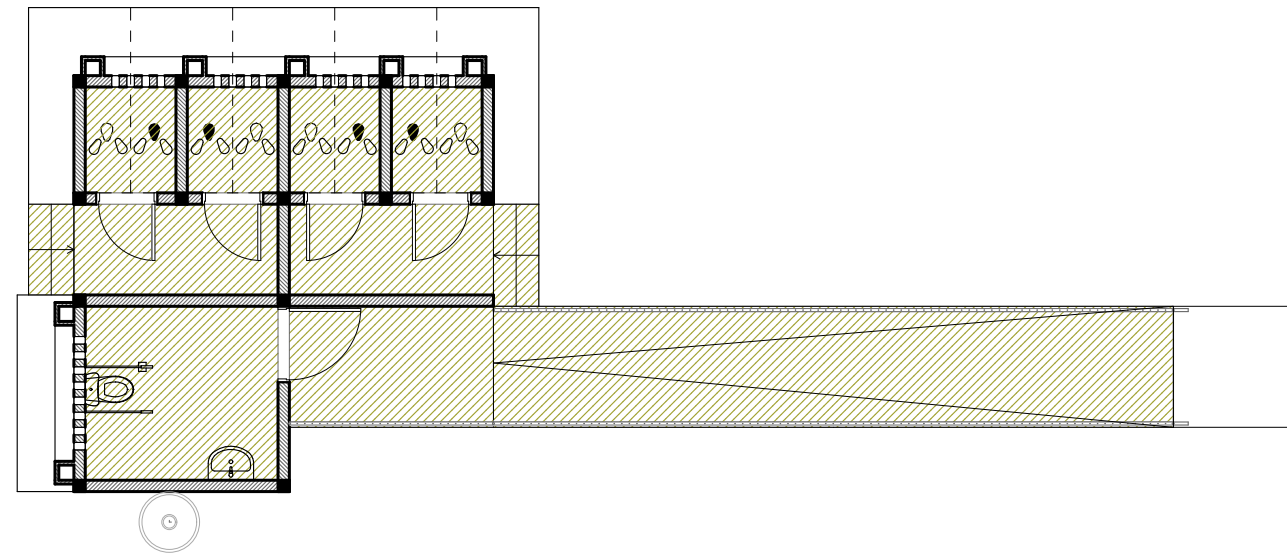

| LEGENDE | |
|---------|-----------------|
| | CHAPE EN CIMENT |

WC 4 POSTES

| | | | | | | | | | | | |
|--|-------------------------------|--|--------------------|---|------------------------------|---|------------------------|--|--|--|--|
| Ouvrage : PROJET DE CONSTRUCTION DE SALLES DE CLASSE | | Maître d'ouvrage: AGENCE BELGE DE DEVELOPPEMENT 417 Avenue Kwame N Krumah OUAGADOUGOU (+226) 25 33 31 54 enabel.be | | Architecte Cabinet d'architecture ATELIERS 3 ARCHITECTES | | JEAN ANSELME T. SAWADOGO ARCHITECTE D.E.N.A - MAROC | | 01 BP 8552 Ouagadougou 01 - BFA 25 43 54 57 - 72 82 52 32 - 76 20 82 80 ateliers3architectes@gmail.com anselme_1er@yahoo.fr | | Cachet et Signature du Maître d'Oeuvre | |
| N° de plan: 20 | Lieu: REGION DU CENTRE-EST | Phase: APD | Echelle : 1/100 | Format : A3 | N° de projet : SC-EN-2022 | Dessinateur: KLAUS | Date : OCTOBRE 2022 | Révision: | | | |

Les plans et images contenues dans ce document sont une propriété intellectuelle protégée par la réglementation en vigueur au Burkina Faso. Ils ne sauraient être reproduits, modifiés ou utilisés en tout ou partie pour quelque usage que ce soit sans l'autorisation expresse du Maître d'Oeuvre.

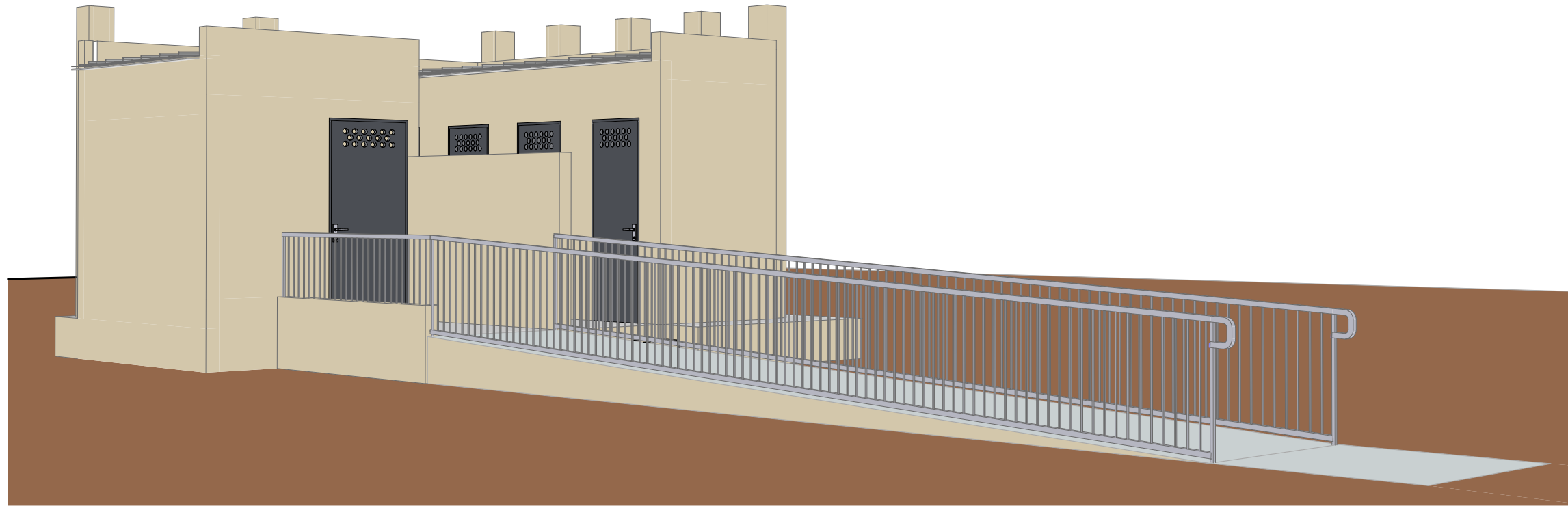

CROQUIS D'AMBIANCE

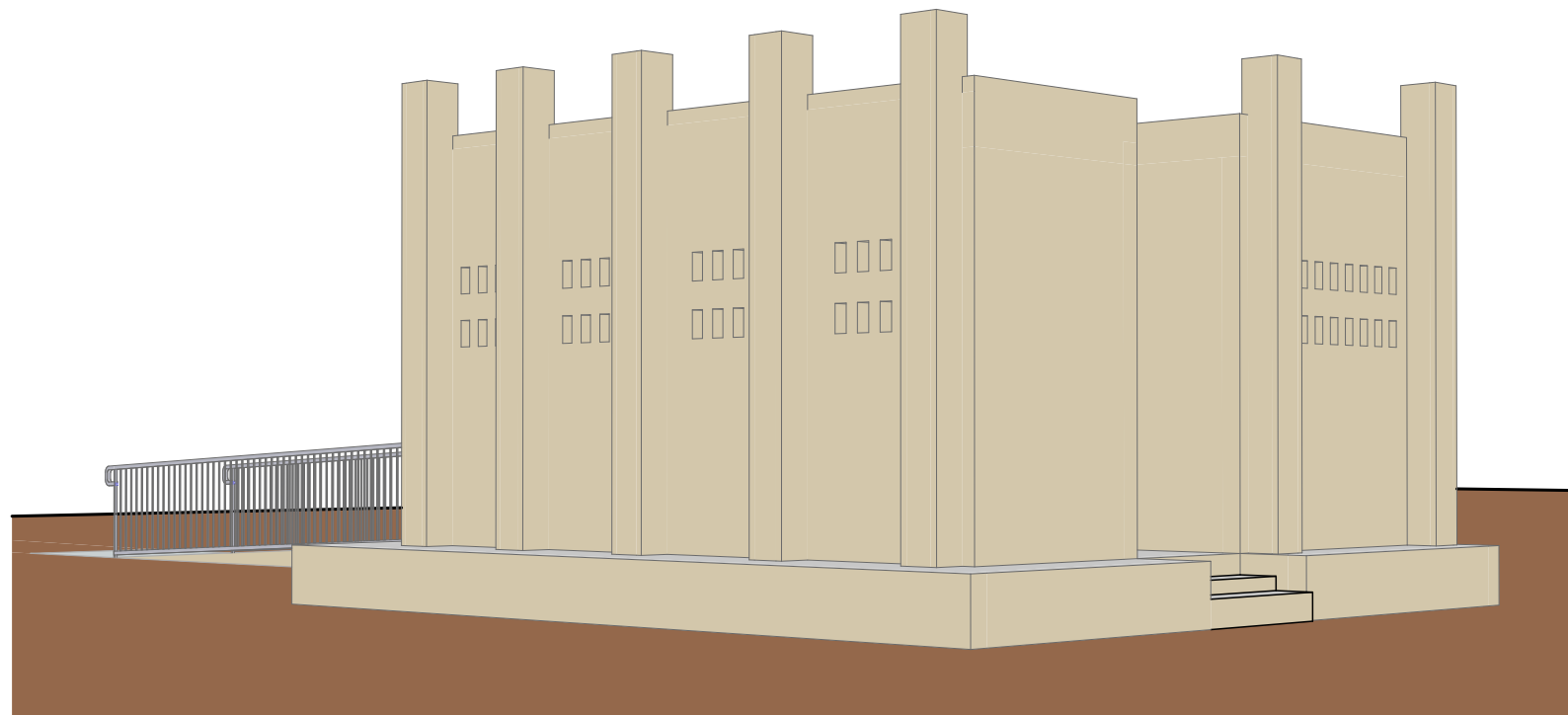

CROQUIS D'AMBIANCE

WC 4 POSTES

| | | | | | | | | | | |
|--|-------------------------------|--|-----------------------|--|------------------------------|---|------------------------|--|--|--|
| Ouvrage : PROJET DE CONSTRUCTION DE SALLES DE CLASSE | | Maître d'ouvrage: AGENCE BELGE DE DEVELOPPEMENT 417 Avenue Kwame N Krumah OUAGADOUGOU (+226) 25 33 31 54 enabel.be | | Architecte Cabinet d'architecture  ATELIERS 3 ARCHITECTES | | JEAN ANSELME T. SAWADOGO ARCHITECTE D.E.N.A - MAROC | | 01 BP 8552 Ouagadougou 01 - BFA 25 43 54 57 - 72 82 52 32 - 76 20 82 80 ateliers3architectes@gmail.com anselme_1er@yahoo.fr | | Cachet et Signature du Maître d'Oeuvre |
| N° de plan: 21 | Lieu: REGION DU CENTRE-EST | Phase APD | Echelle : VARIABLE | Format : A3 | N° de projet : SC-EN-2022 | Dessinateur: KLAUS | Date : OCTOBRE 2022 | Révision: | | |

Les plans et images contenus dans ce document sont une propriété intellectuelle protégée par la réglementation en vigueur au Burkina Faso. Ils ne sauraient être reproduits, modifiés ou utilisés en tout ou partie pour quelque usage que ce soit sans l'autorisation expresse du Maître d'Oeuvre.