

Vue en plan
Echelle:1/100

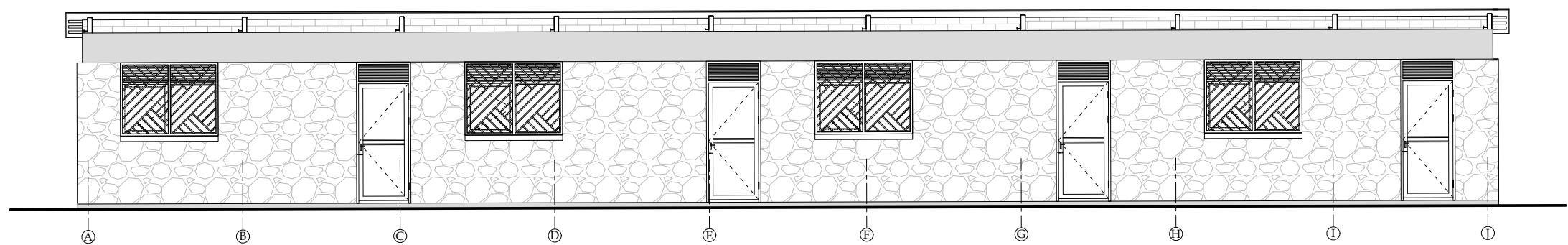

Façade Principale
Echelle: 1/100

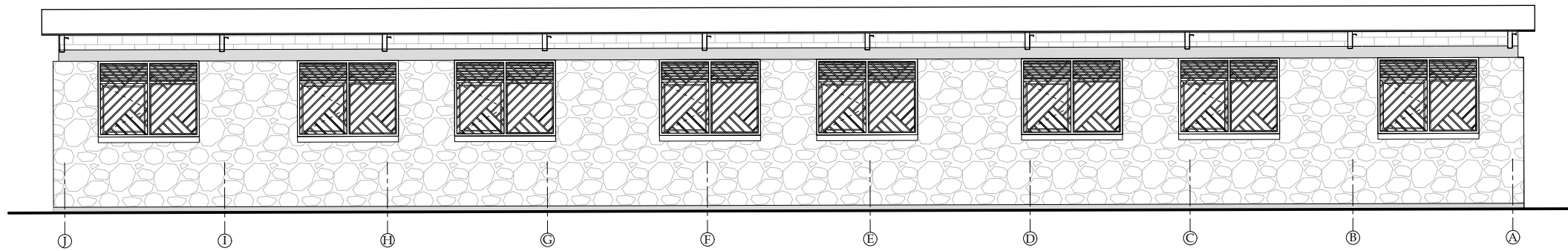

Façade Arrière
Echelle: 1/100

| Revisions | | | |
|-----------|------|-------------|-----|
| NO. | DATE | DESCRIPTION | PAR |
| | | | |
| | | | |
| | | | |
| | | | |

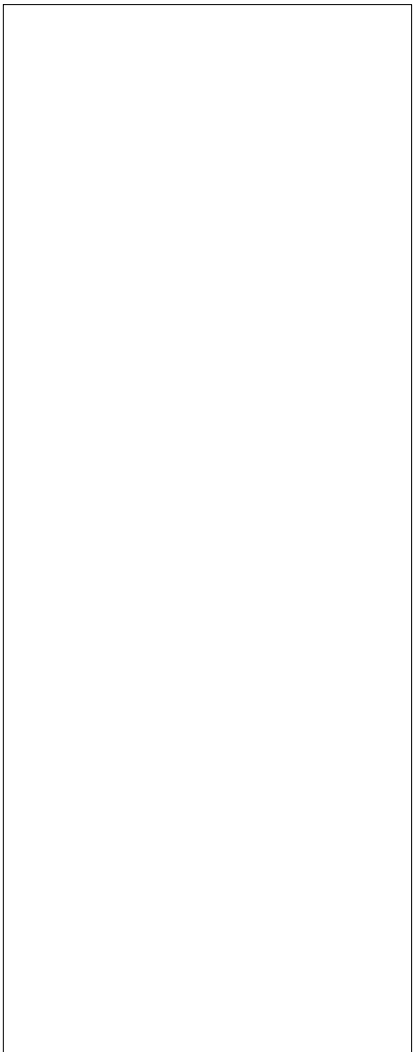

Cliant
Enabel - Agence Belge de Développement
Appui Complémentaire à la Formation Professionnelle
et Technique - ACFPT

Designer
Karine Guillevic, ATI infrastructure
Enabel/ACFPT

Constructions neuves et réhabilitations dans le
CEM de Gitaba au Burundi

Dessinateur :
Bureau d'études ADC



Projet :
Constructions neuves et réhabilitations dans le
CEM de Gitaba au Burundi

Note

Echelle 1:100

Titre du plan :
Bloc administration: Vue en plan,
Façade Principale, Façade Arrière

Date:
mai 2023

Plan n°:

B.01

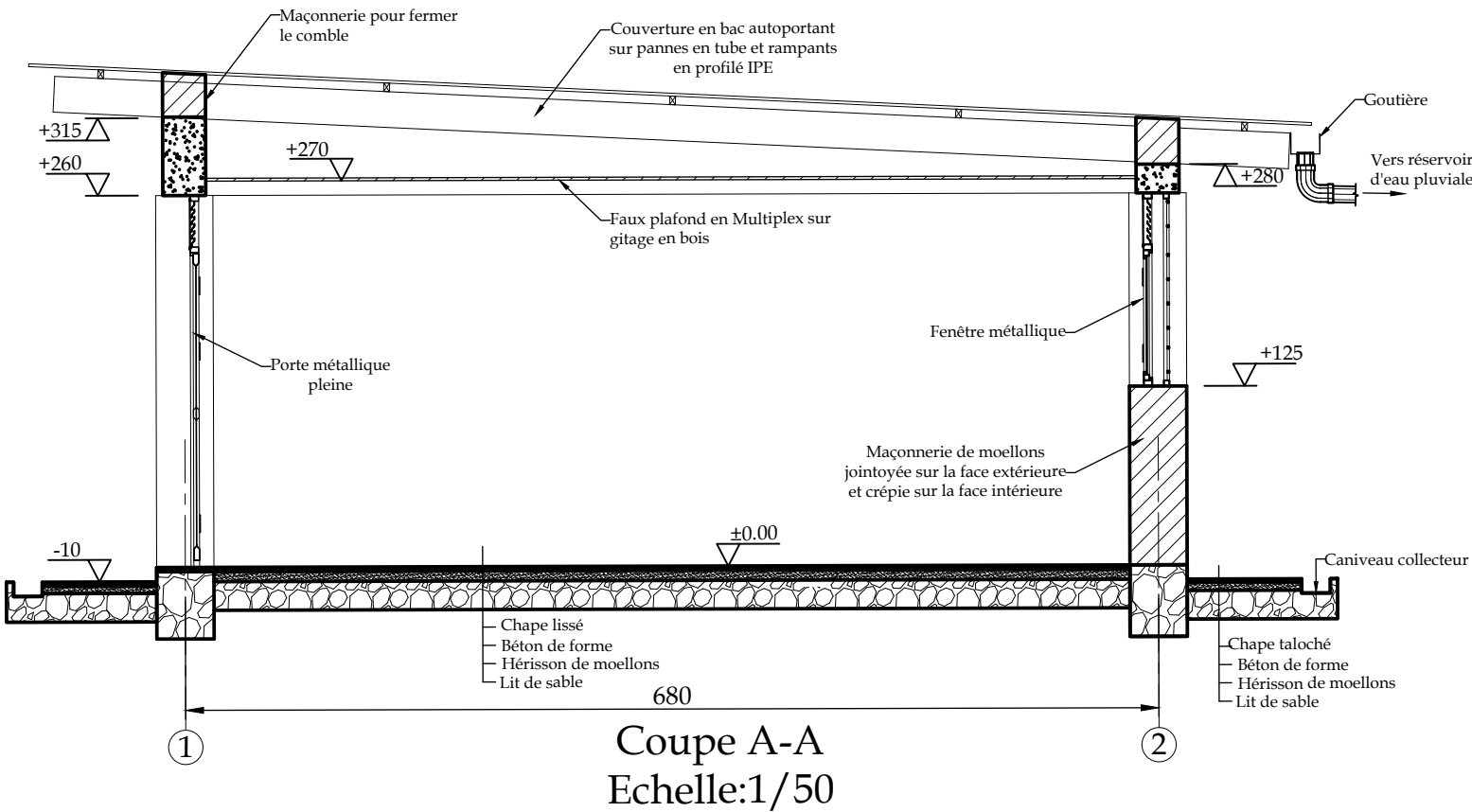
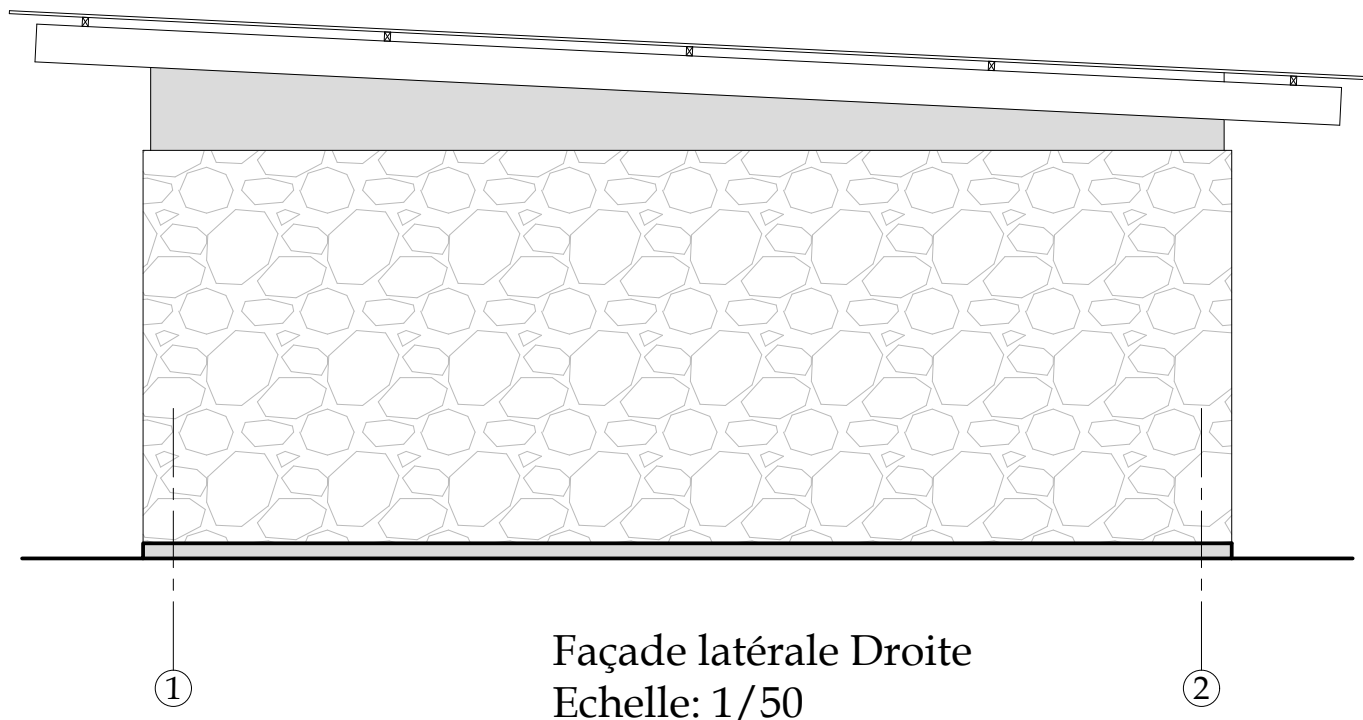
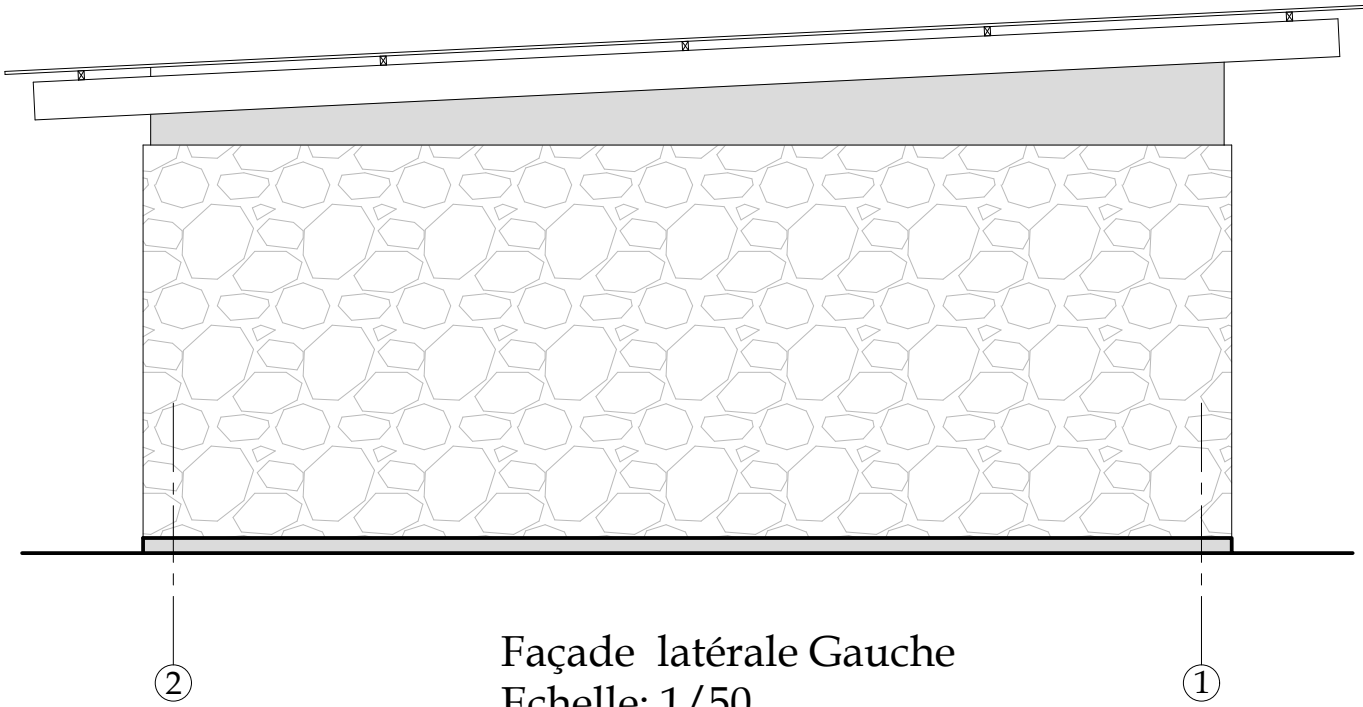

| Revisions | | | |
|-----------|------|-------------|-----|
| NO. | DATE | DESCRIPTION | PAR |
| | | | |
| | | | |
| | | | |
| | | | |

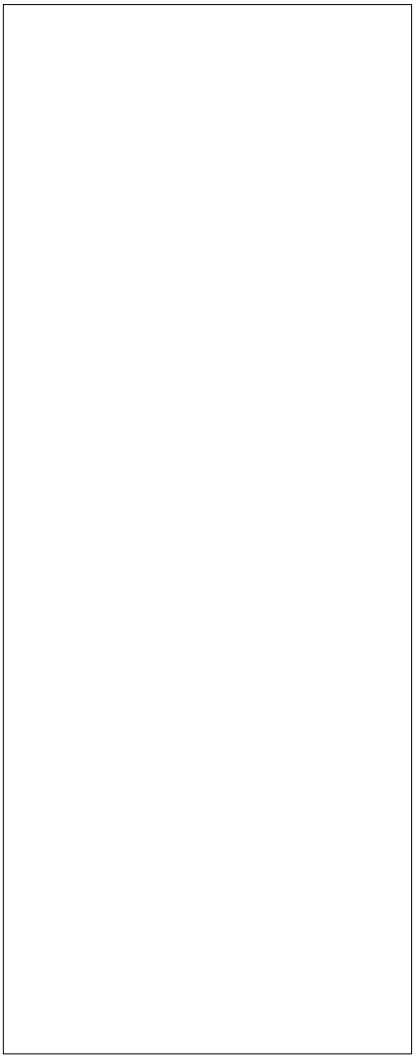

Cliant
Enabel - Agence Belge de Développement
Appui Complémentaire à la Formation Professionnelle
et Technique - ACFPT

Designer
Karine Guillevic, ATI infrastructure
Enabel/ACFPT

Constructions neuves et réhabilitations dans le
CEM de Gitaba au Burundi

Dessinateur :
Bureau d'études ADC



Projet :
Constructions neuves et réhabilitations dans le
CEM de Gitaba au Burundi

Note

Echelle 1:50

Titre du plan :
Bloc administration: Vue en plan,
Façades, Coupes

Date:
mai 2023

Plan n°:

B.02

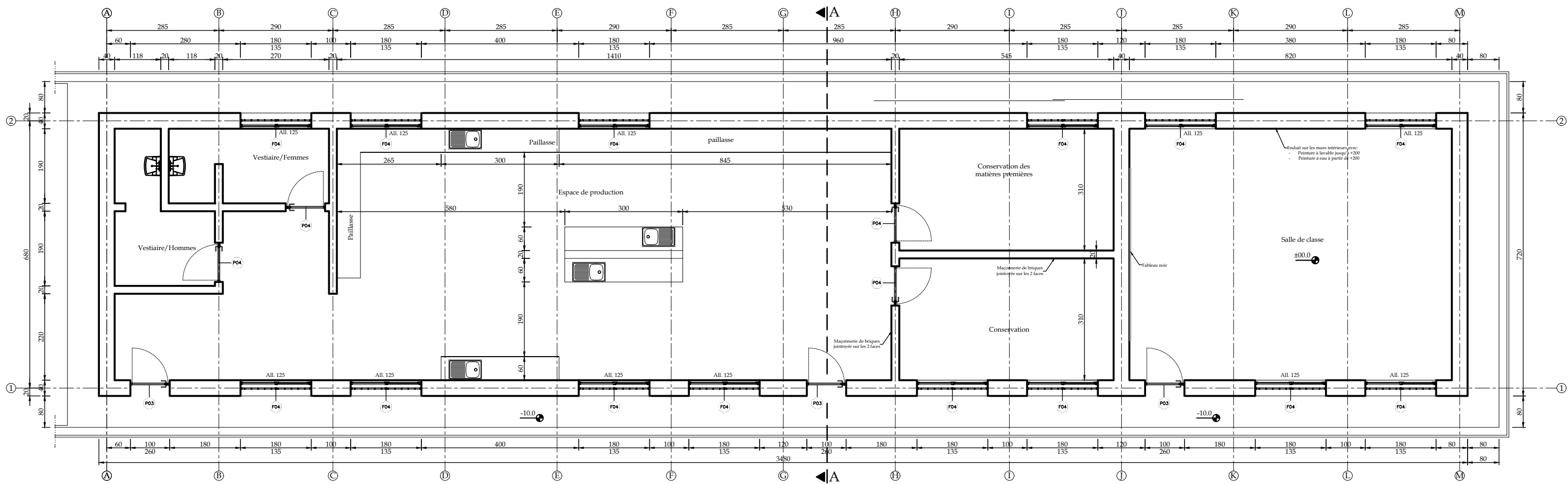

Vue en plan
Echelle: 1/100

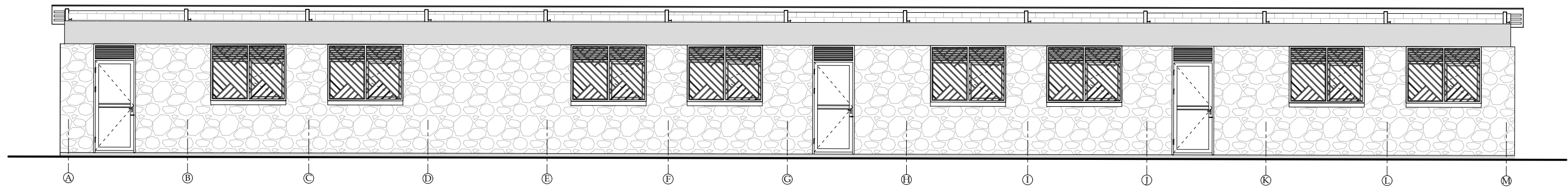

Façade Principale
Echelle: 1/100

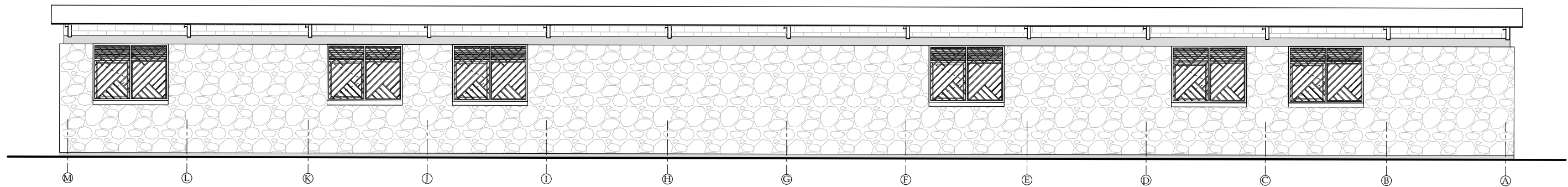

Façade Arrière
Echelle: 1/100

| Revisions | | | |
|-----------|------|-------------|-----|
| NO. | DATE | DESCRIPTION | PAR |
| | | | |
| | | | |
| | | | |
| | | | |

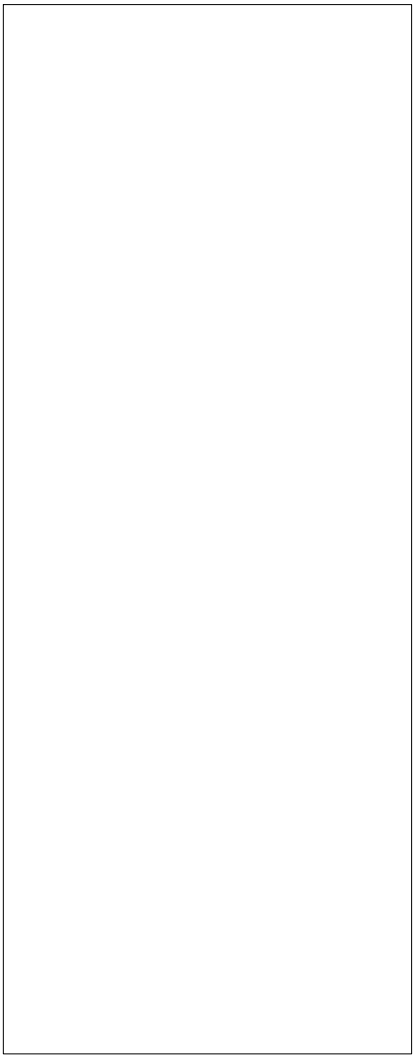

Cliant
Enabel - Agence Belge de Développement
Appui Complémentaire à la Formation Professionnelle
et Technique - ACFPT

Designer
Karine Guillevic, ATI infrastructure
Enabel/ACFPT

Constructions neuves et réhabilitations dans le
CEM de Gitaba au Burundi

Dessinateur :
Bureau d'études ADC



Projet :
Constructions neuves et réhabilitations dans le
CEM de Gitaba au Burundi

Note

Echelle 1:100

Titre du plan :
Atelier T.A.A: Vue en plan, Façade principale,
Façade Arrière

Date:
mai 2023

Plan n°:

B.03

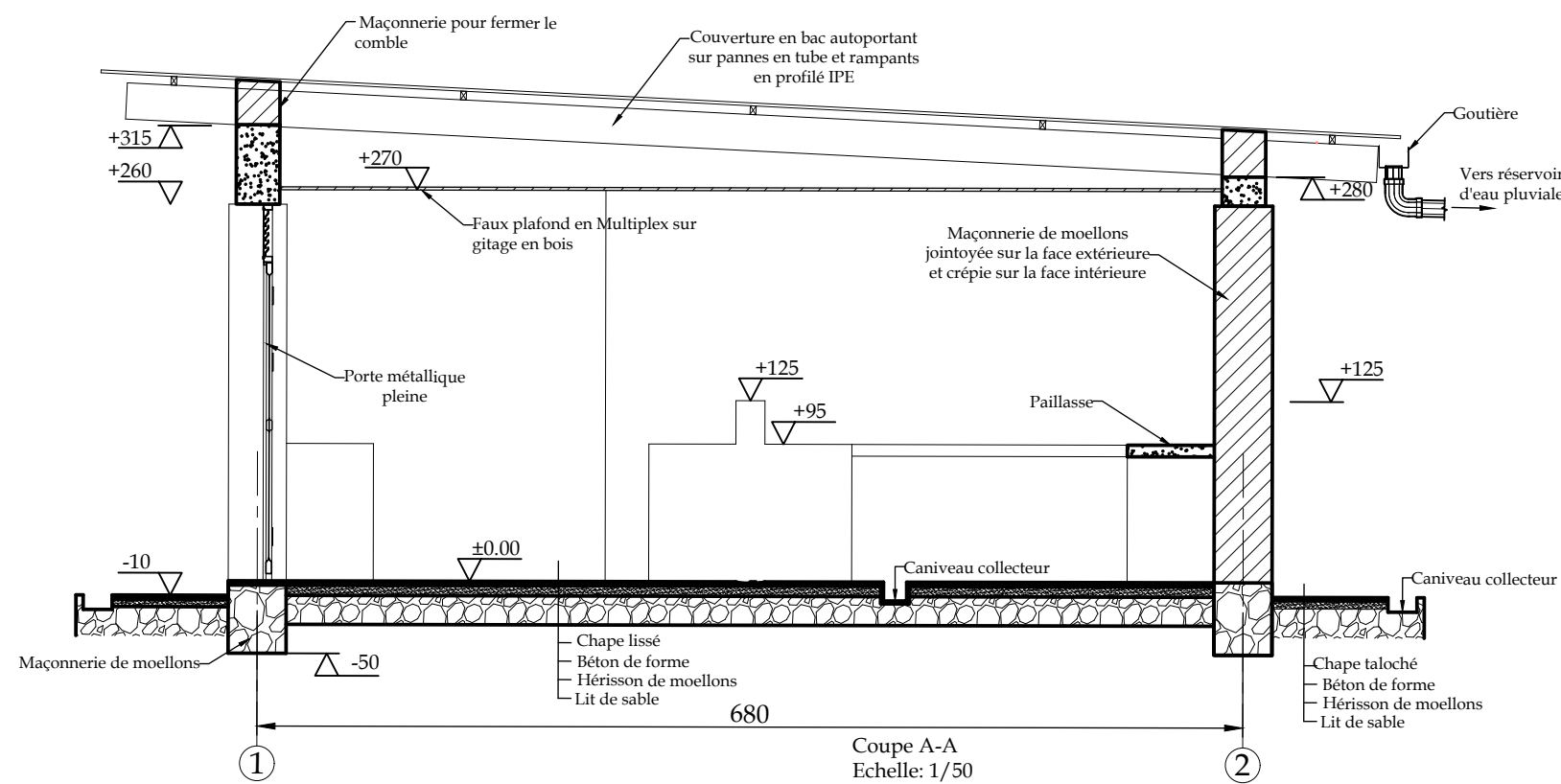
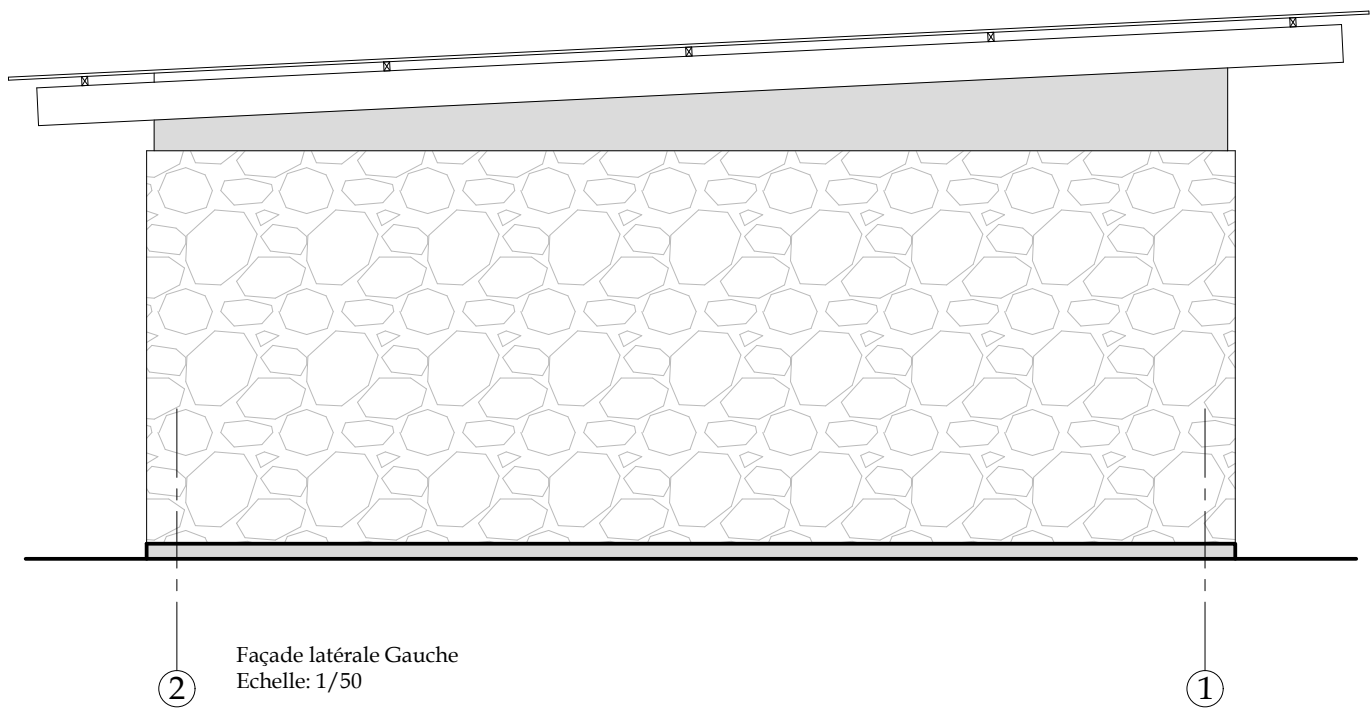
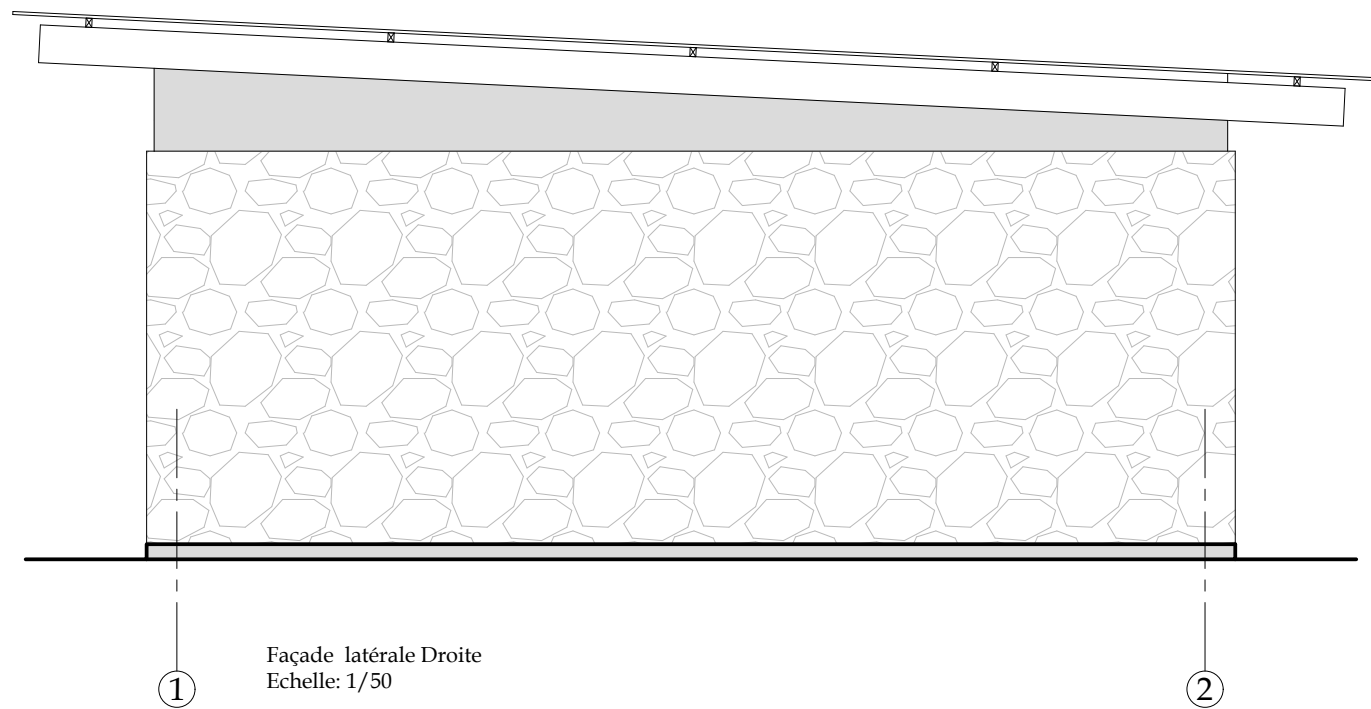

| Revisions | | | |
|-----------|------|-------------|-----|
| NO. | DATE | DESCRIPTION | PAR |
| | | | |
| | | | |
| | | | |

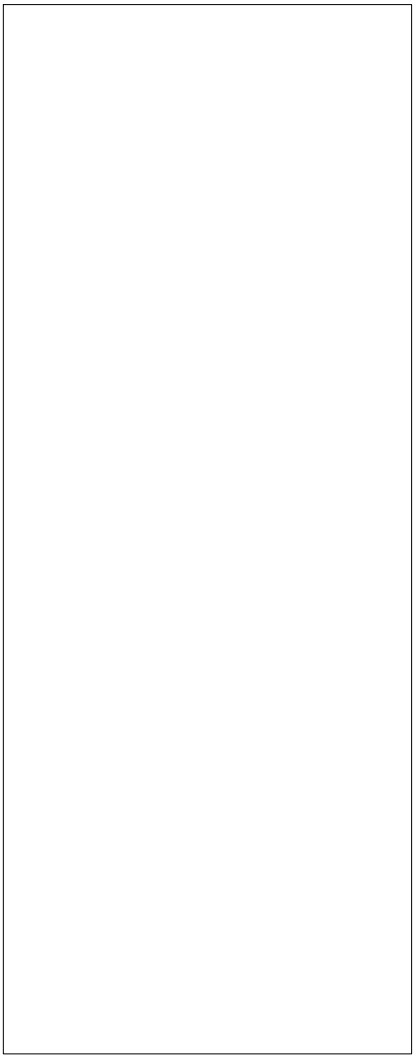

Cliant
Enabel - Agence Belge de Développement
Appui Complémentaire à la Formation Professionnelle
et Technique - ACFPT

Designer
Karine Guillevic, ATI infrastructure
Enabel/ACFPT

Constructions neuves et réhabilitations dans le
CEM de Gitaba au Burundi

Dessinateur :
Bureau d'études ADC



Projet :
Constructions neuves et réhabilitations dans le
CEM de Gitaba au Burundi

Note

Echelle 1:50

Titre du plan :
Atelier T.A.A: Façade latérale Droite,
Façade latérale Gauche, Coupe A-A

Date:
mai 2023

Plan n°:

B.04

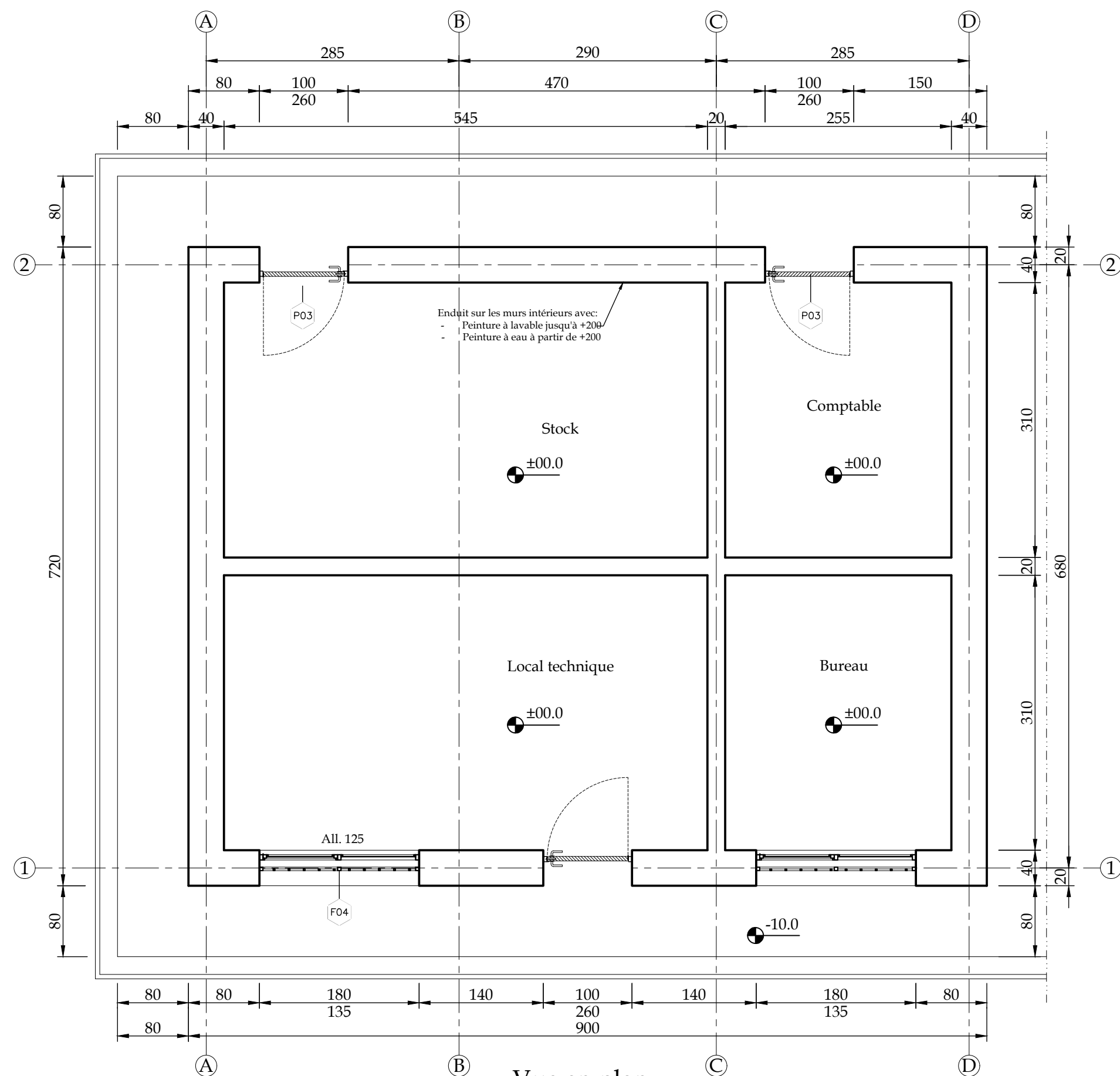

Vue en plan
Echelle: 1/50

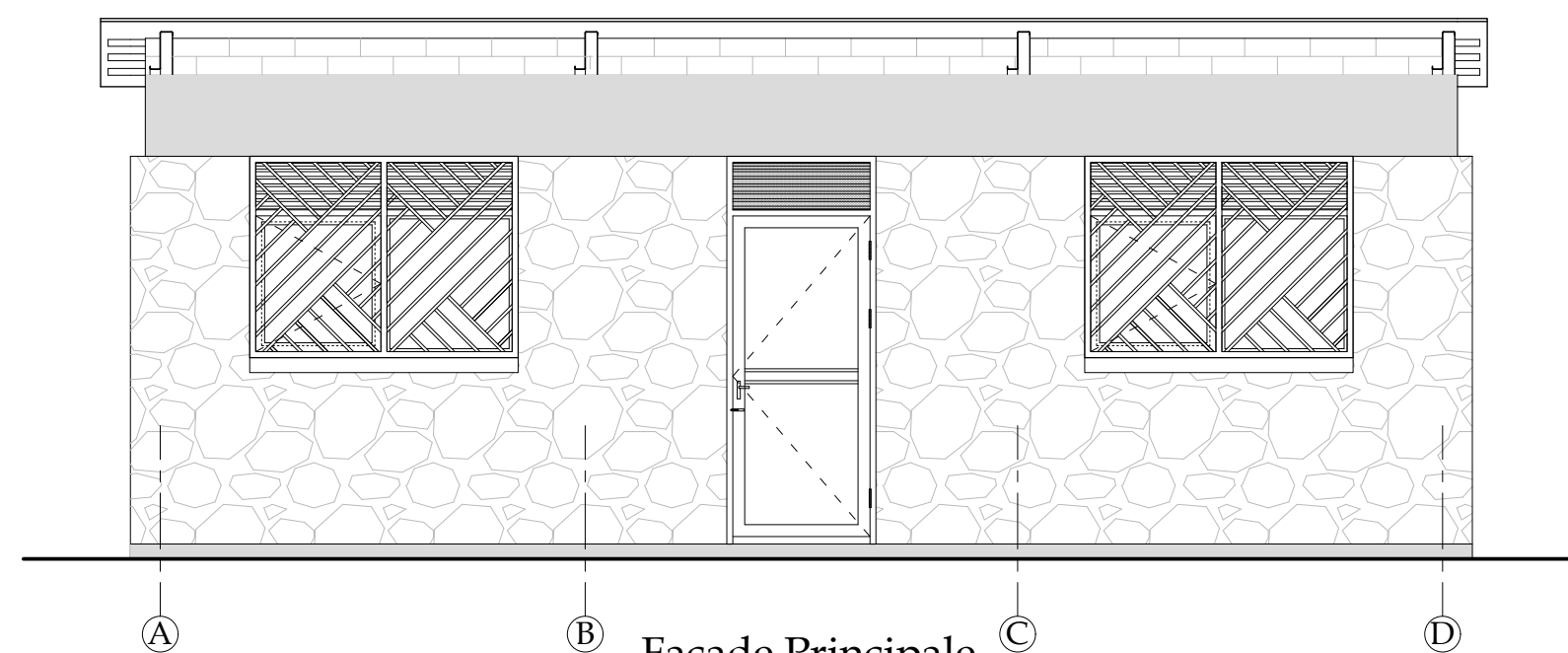

Façade Principale
Echelle: 1/50

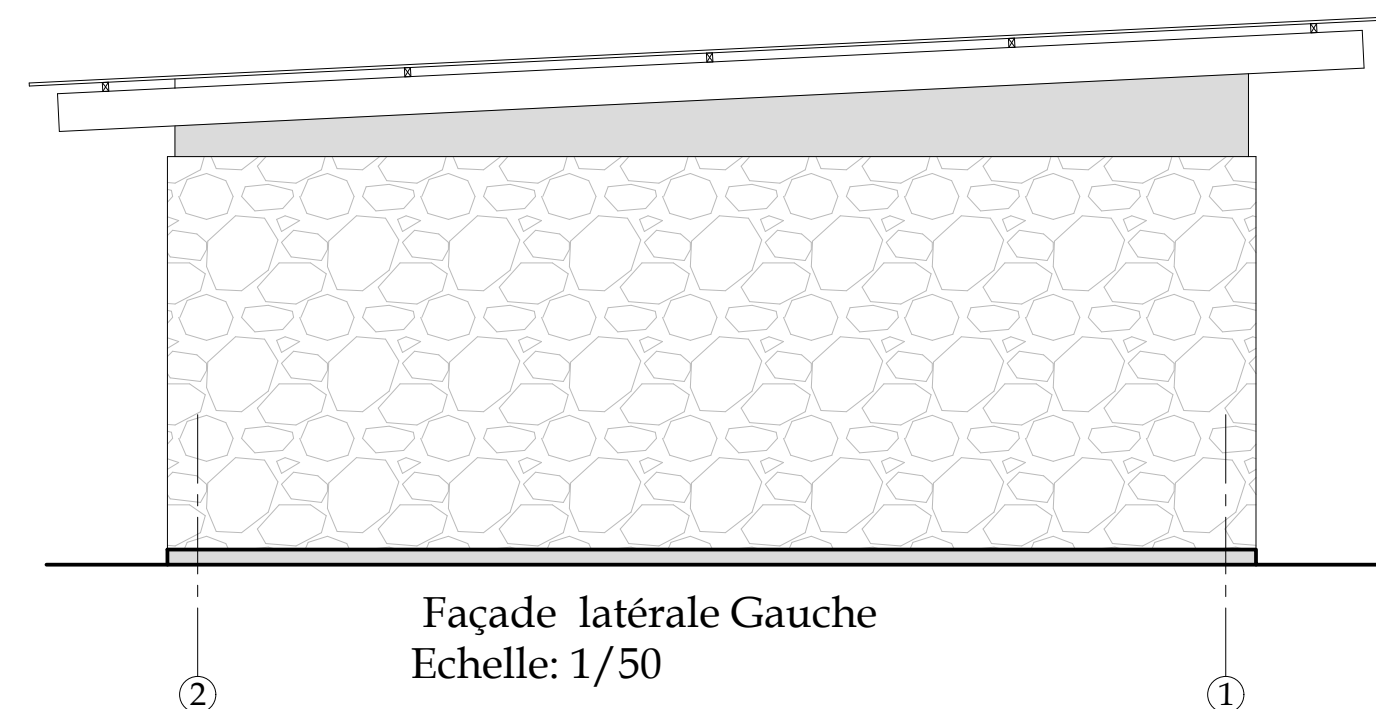

Façade latérale Gauche
Echelle: 1/50

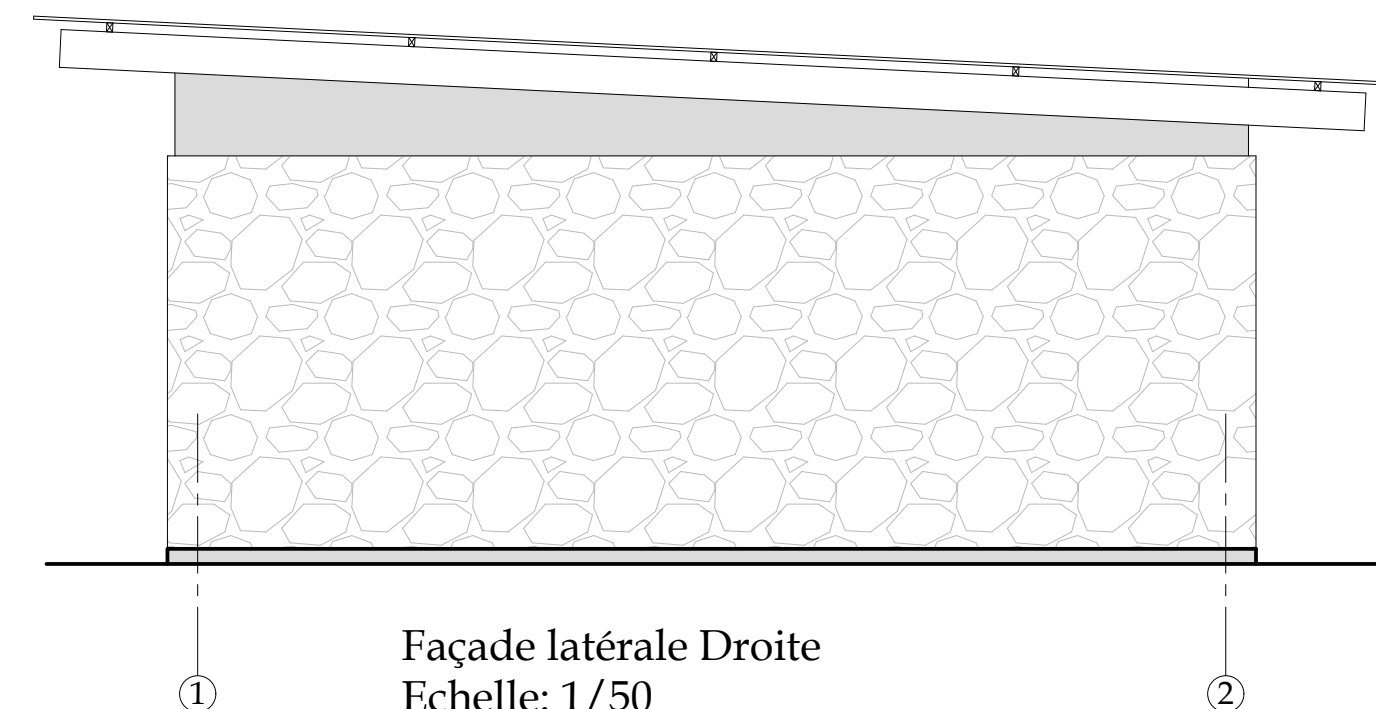

Façade latérale Droite
Echelle: 1/50

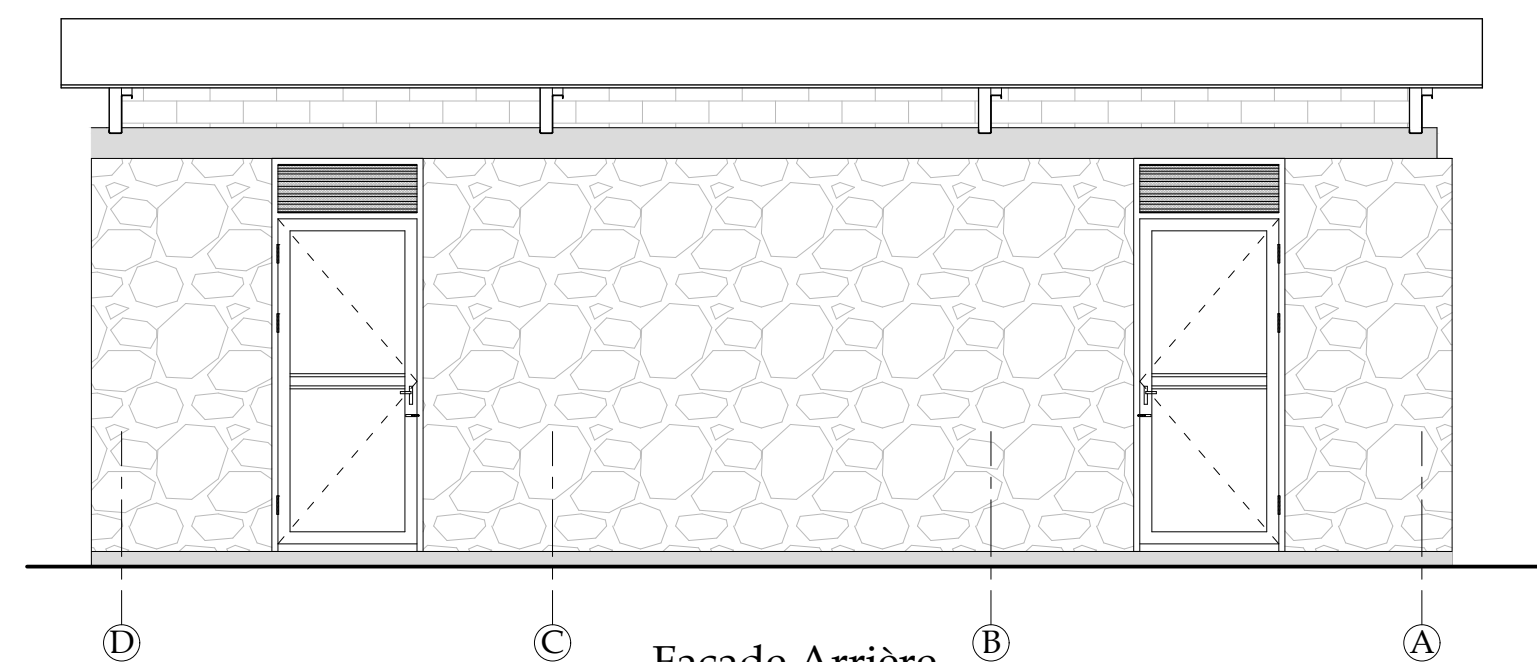

Façade Arrière
Echelle: 1/50

| Revisions | | | |
|-----------|------|-------------|-----|
| NO. | DATE | DESCRIPTION | PAR |
| | | | |
| | | | |
| | | | |

Client
Enabel - Agence Belge de Développement
Appui Complémentaire à la Formation Professionnelle
et Technique - ACFPT

Designer
Karine Guillevic, ATI infrastructure
Enabel/ACFPT

Constructions neuves et réhabilitations dans le
CEM de Gitaba au Burundi

Dessinateur :
Bureau d'études ADC



Projet :
Constructions neuves et réhabilitations dans le
CEM de Gitaba au Burundi

Note

Echelle 1:50

Titre du plan :
Locale technique: Vue en plan, Façades Principale,
Arrière, latérale Gauche et latérale Droite

Date:
mai 2023

Plan n°:

B.05

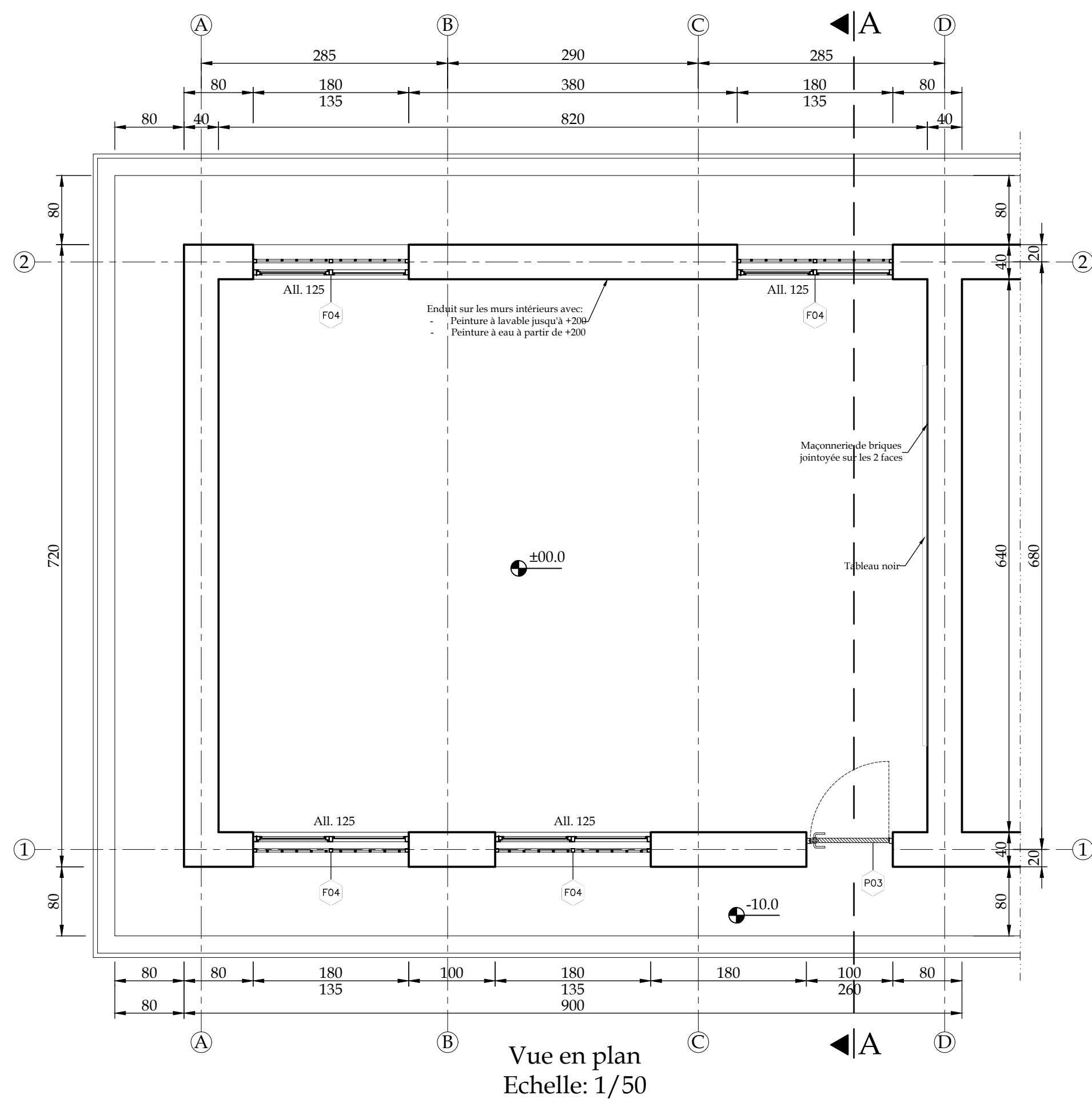

Vue en plan
Echelle: 1/50

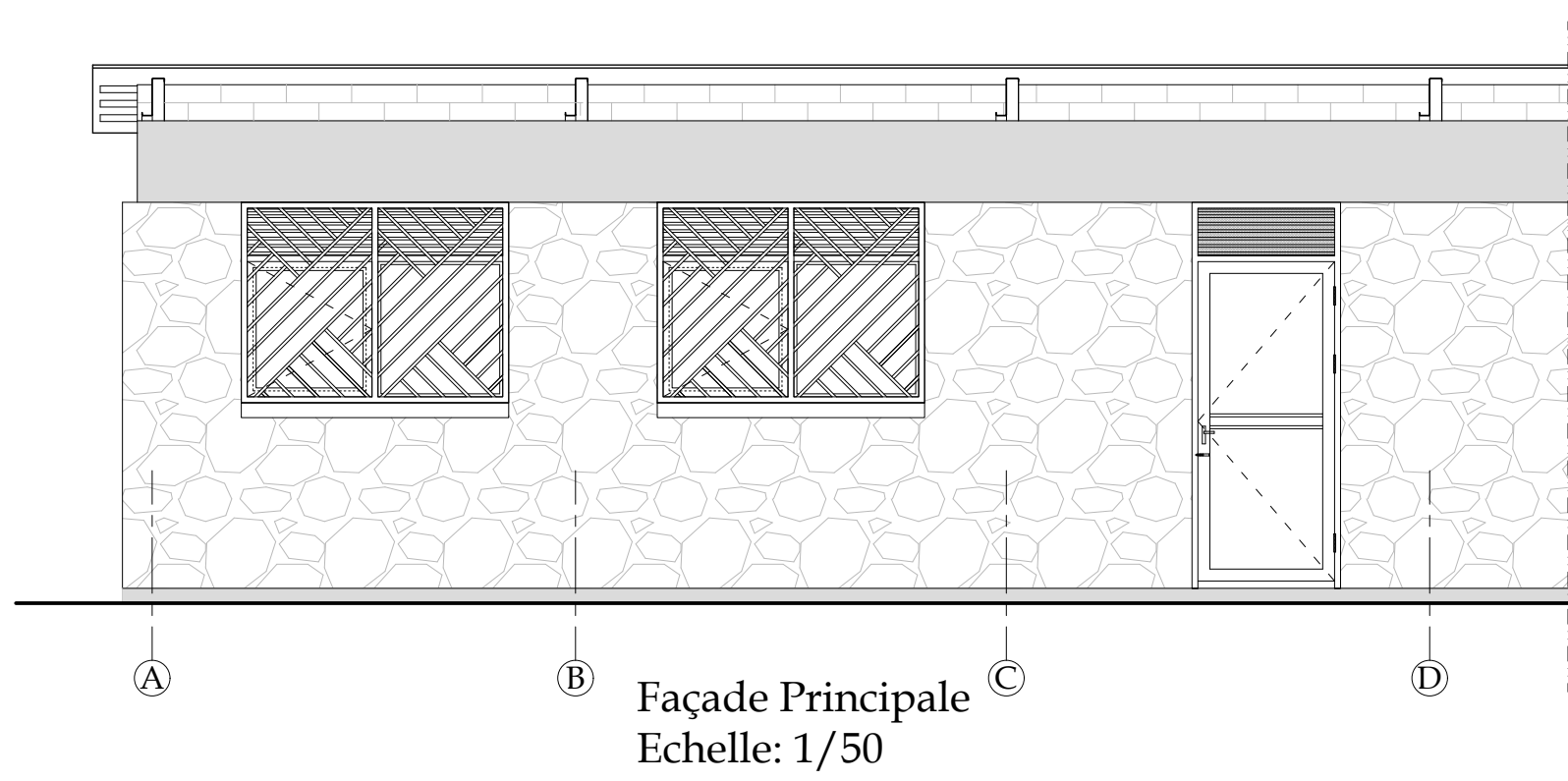

Façade Principale
Echelle: 1/50

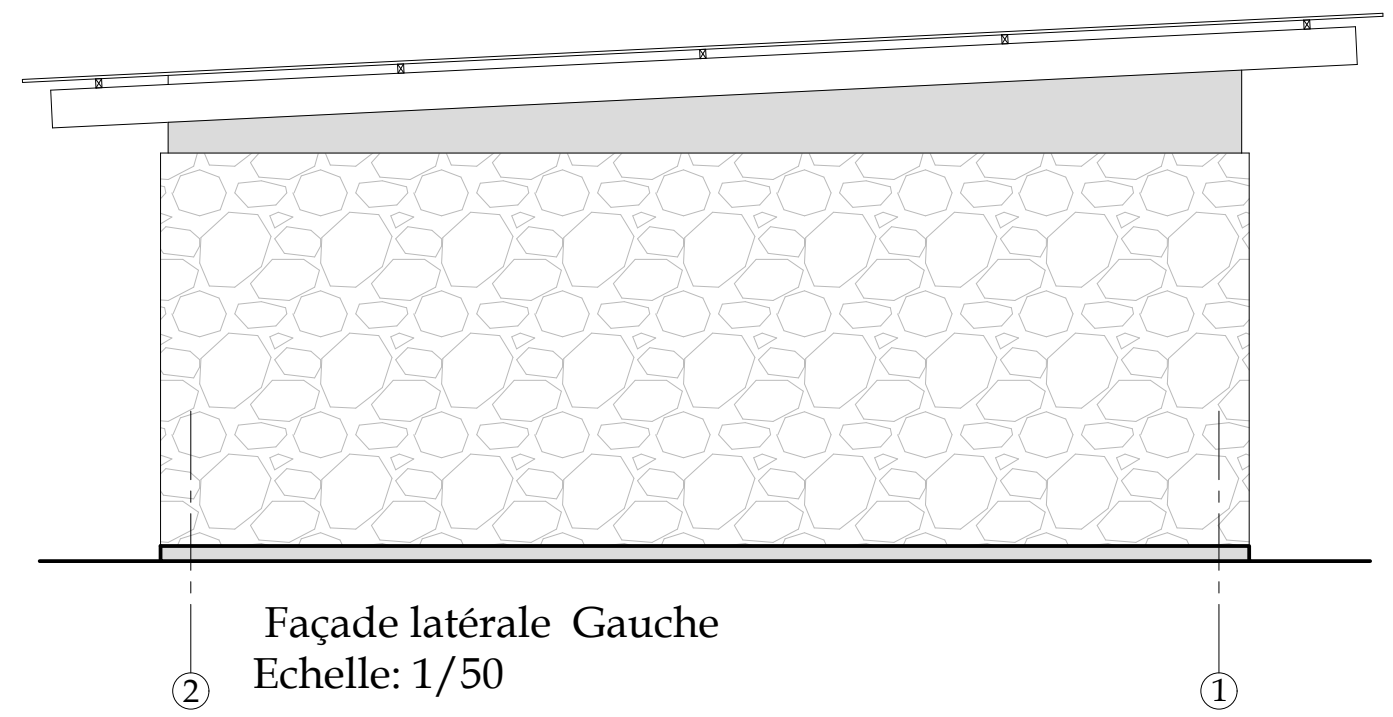

Façade latérale Gauche
Echelle: 1/50

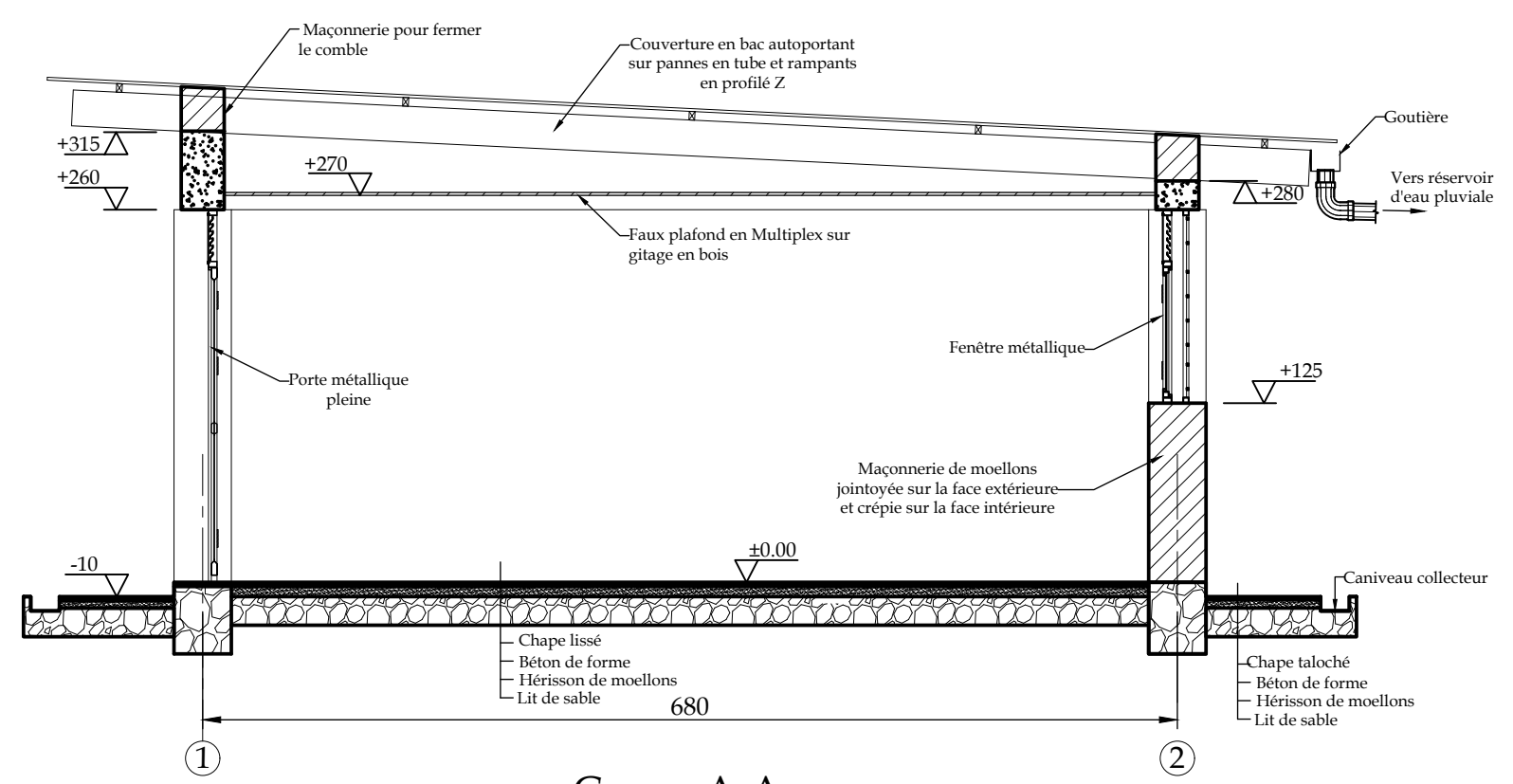

Coupe A-A
Echelle: 1/50

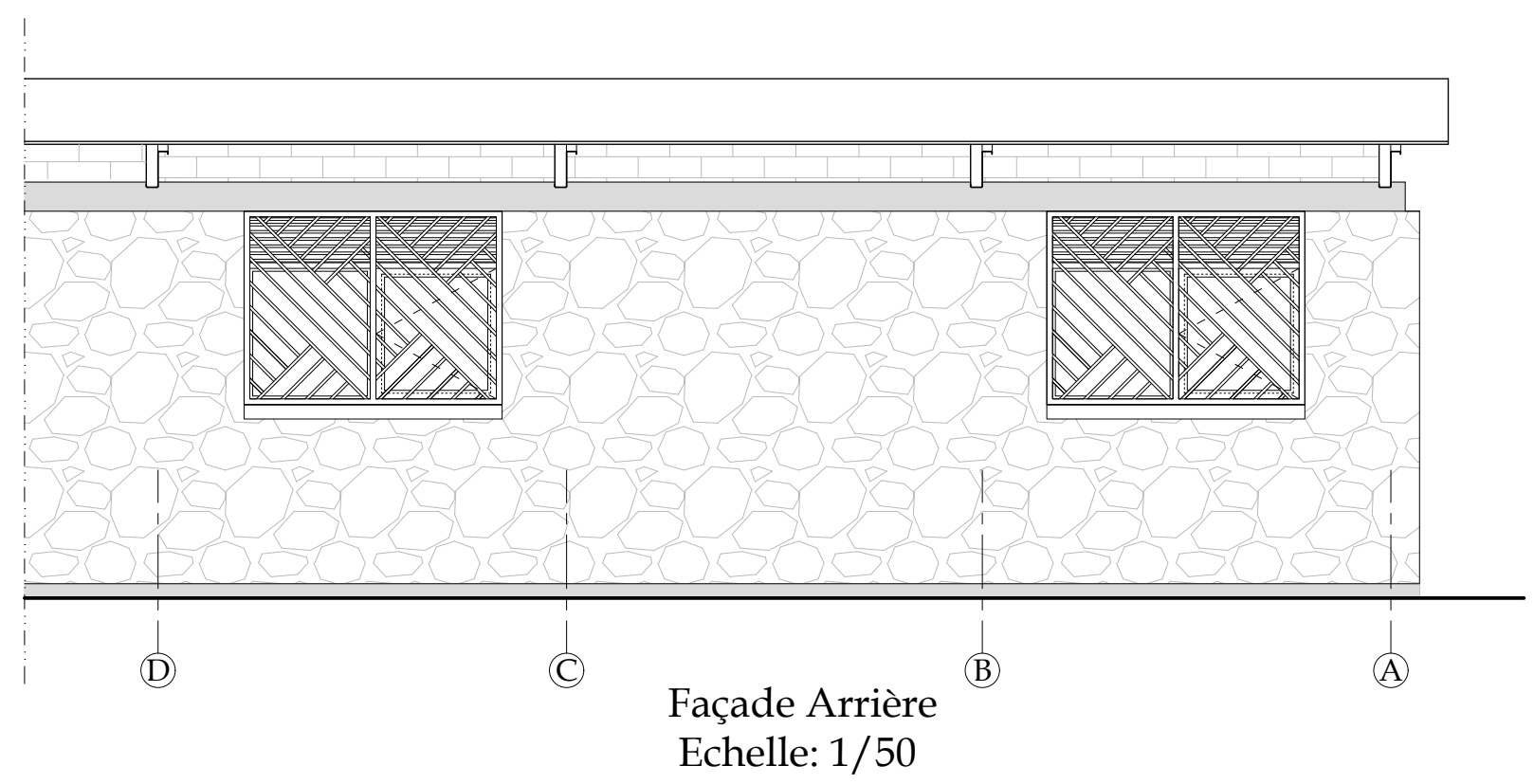

Façade Arrière
Echelle: 1/50

| Revisions | | | |
|-----------|------|-------------|-----|
| NO. | DATE | DESCRIPTION | PAR |
| | | | |
| | | | |
| | | | |

Cliant
Enabel - Agence Belge de Développement
Appui Complémentaire à la Formation Professionnelle
et Technique - ACFPT

Designer
Karine Guillevic, ATI infrastructure
Enabel/ACFPT

Constructions neuves et réhabilitations dans le
CEM de Gitaba au Burundi

Dessinateur :
Bureau d'études ADC



Projet :
Constructions neuves et réhabilitations dans le
CEM de Gitaba au Burundi

Note

Echelle 1:50

Titre du plan :
Salle de Classe: Vue en plan, Coupe A-A, Façades
Principale, Arrière et latérale Gauche

Date: mai 2023

Plan n°:

B.06

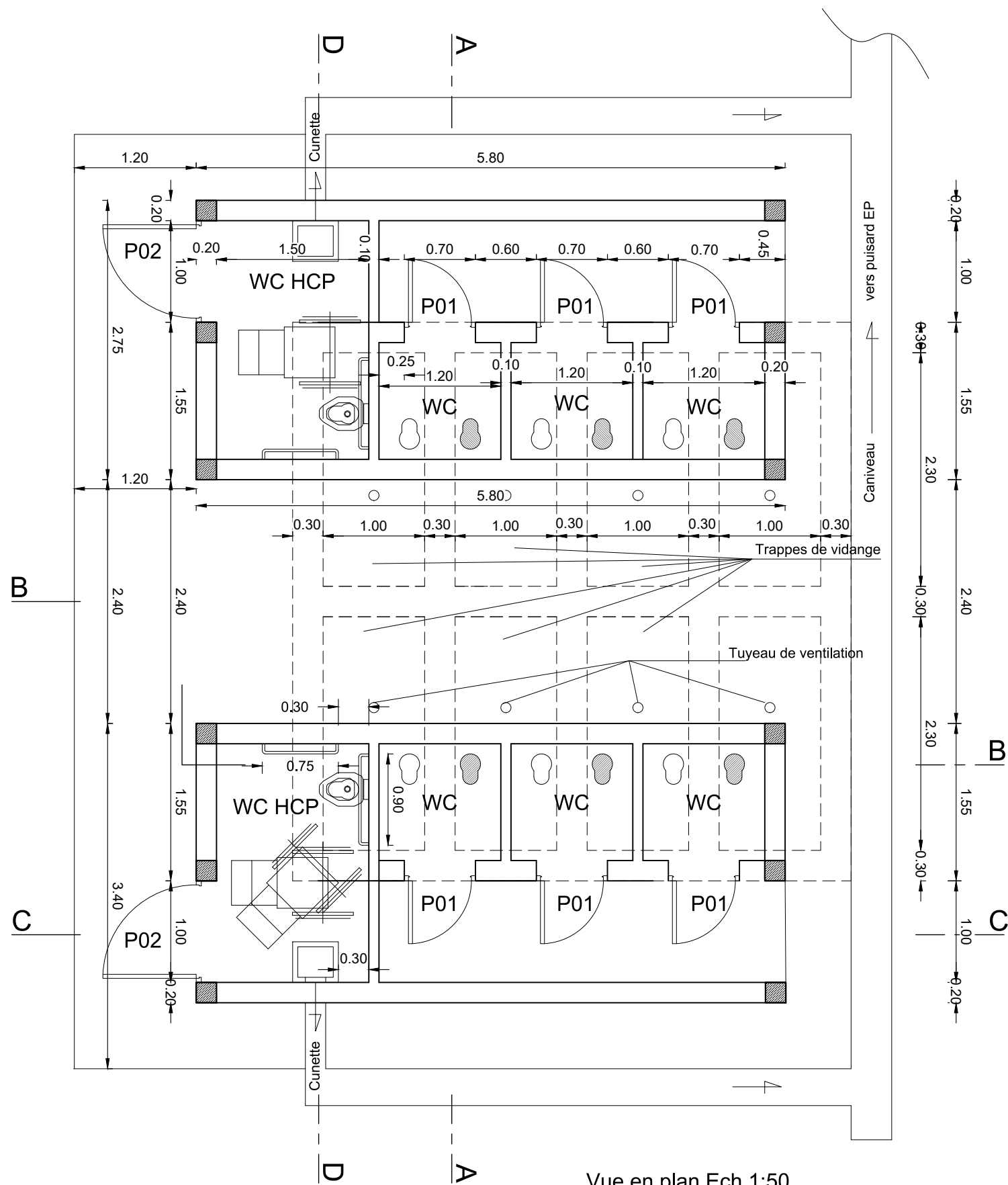

Vue en plan Ech.1:50

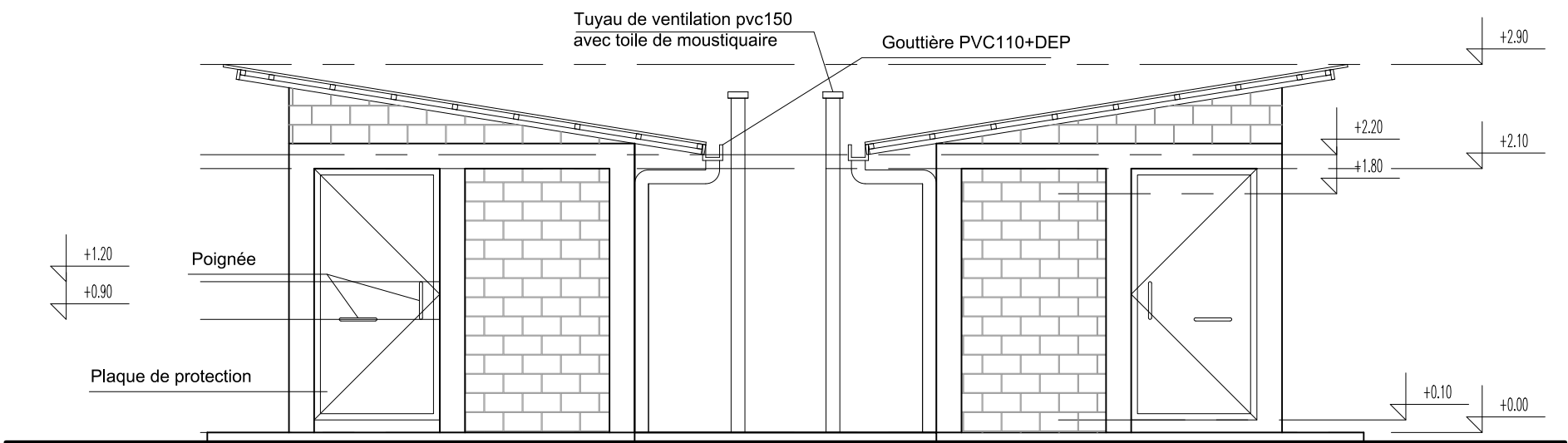

Vue latérale gauche Ech.1:50

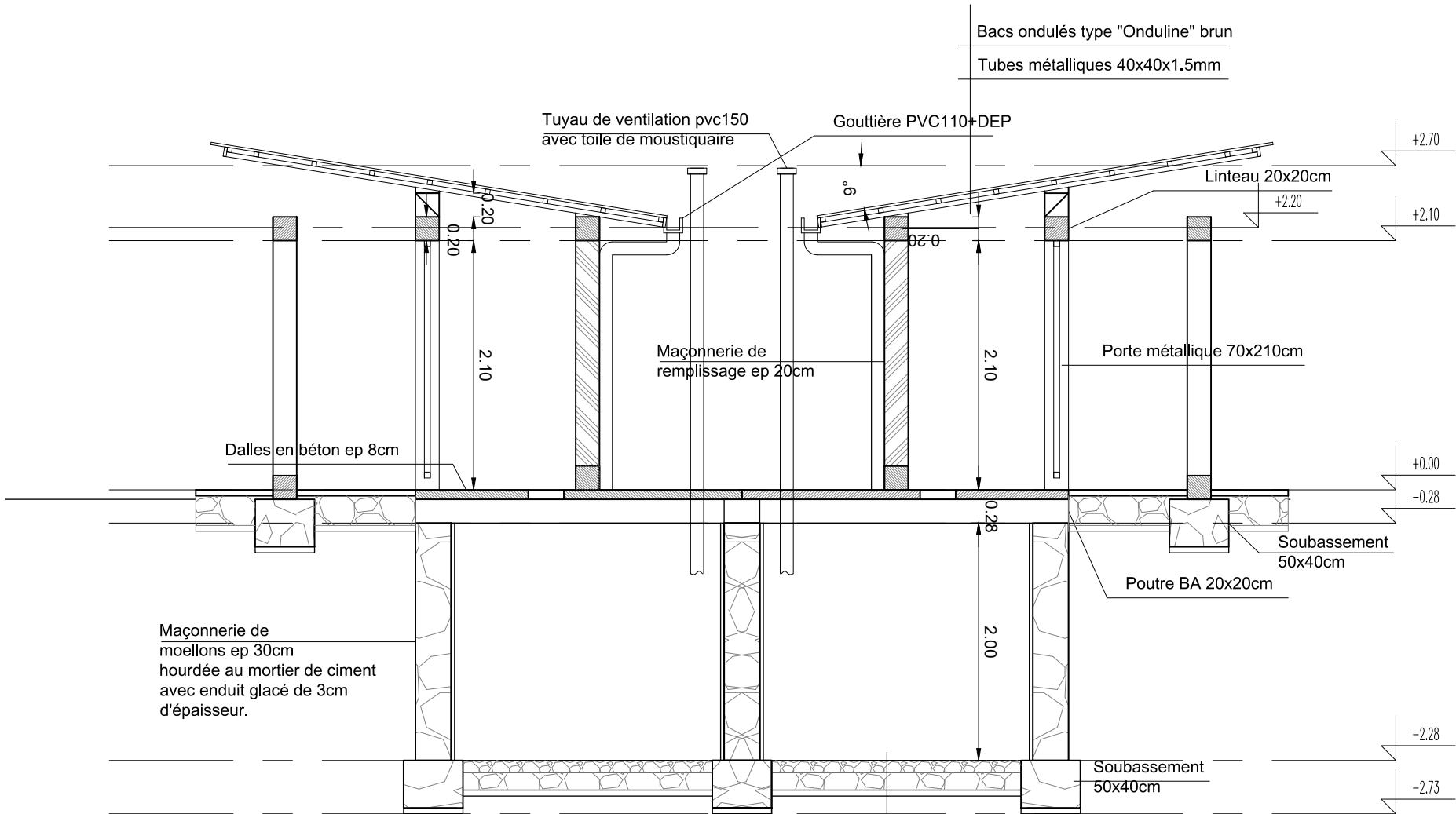

Coupe AA Ech.1:50

| Revisions | | | |
|-----------|------|-------------|-----|
| NO. | DATE | DESCRIPTION | PAR |
| | | | |
| | | | |
| | | | |

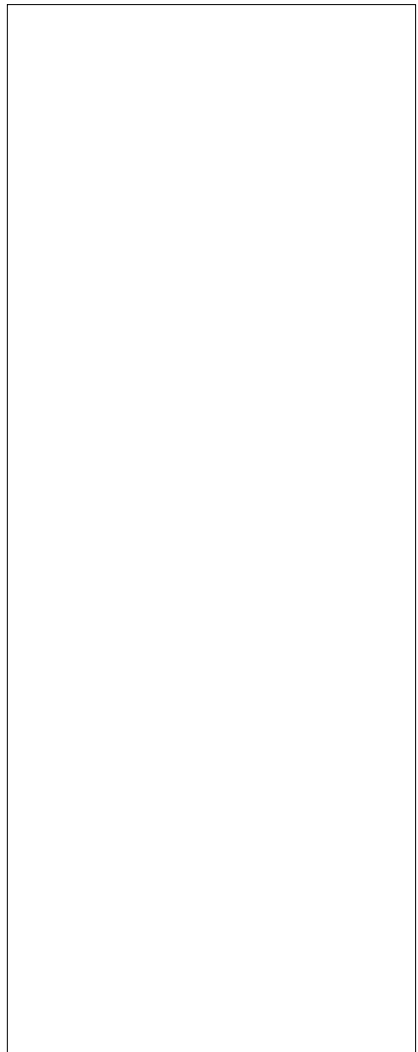

Cliant
Enabel - Agence Belge de Développement
Appui Complémentaire à la Formation Professionnelle
et Technique - ACFTPT

Designer
Karine Guillevic, ATI infrastructure
Enabel/ACFTPT

Constructions neuves et réhabilitations dans le
CEM de Gitaba au Burundi

Dessinateur :
Bureau d'études ADC



Projet :
Constructions neuves et réhabilitations dans le
CEM de Gitaba au Burundi

Note

Echelle 1:50

Titre du plan :
Latrines sèches 4 cabines: Vue en plan, Façade latérale
gauche, coupe A-A

Date:
mai 2023

Plan n°:

B.07

Coupe BB Ech.1:50

Coupe CC - Ech.1:50

Vue arrière - Ech.1:50

Vue latérale droite Ech.1:50

Coupe DD Ech.1/50

| Revisions | | | |
|-----------|------|-------------|-----|
| NO. | DATE | DESCRIPTION | PAR |
| | | | |
| | | | |
| | | | |
| | | | |

Client
Enabel - Agence Belge de Développement
Appui Complémentaire à la Formation Professionnelle
et Technique - ACFPT

Designer
Karine Guillevic, ATI infrastructure
Enabel/ACFPT

Constructions neuves et réhabilitations dans le
CEM de Gitaba au Burundi

Dessinateur :
Bureau d'études

Enabel 

Projet :
Constructions neuves et réhabilitations dans le
CEM de Gitaba au Burundi

Note

Echelle 1:50

Titre du plan :
Latrines sèches 4 cabines: Façade latérale droite, Façade
arrière, Coupes B-B,C-C et D-D

Date: mai 2023

Plan n°:

B.08

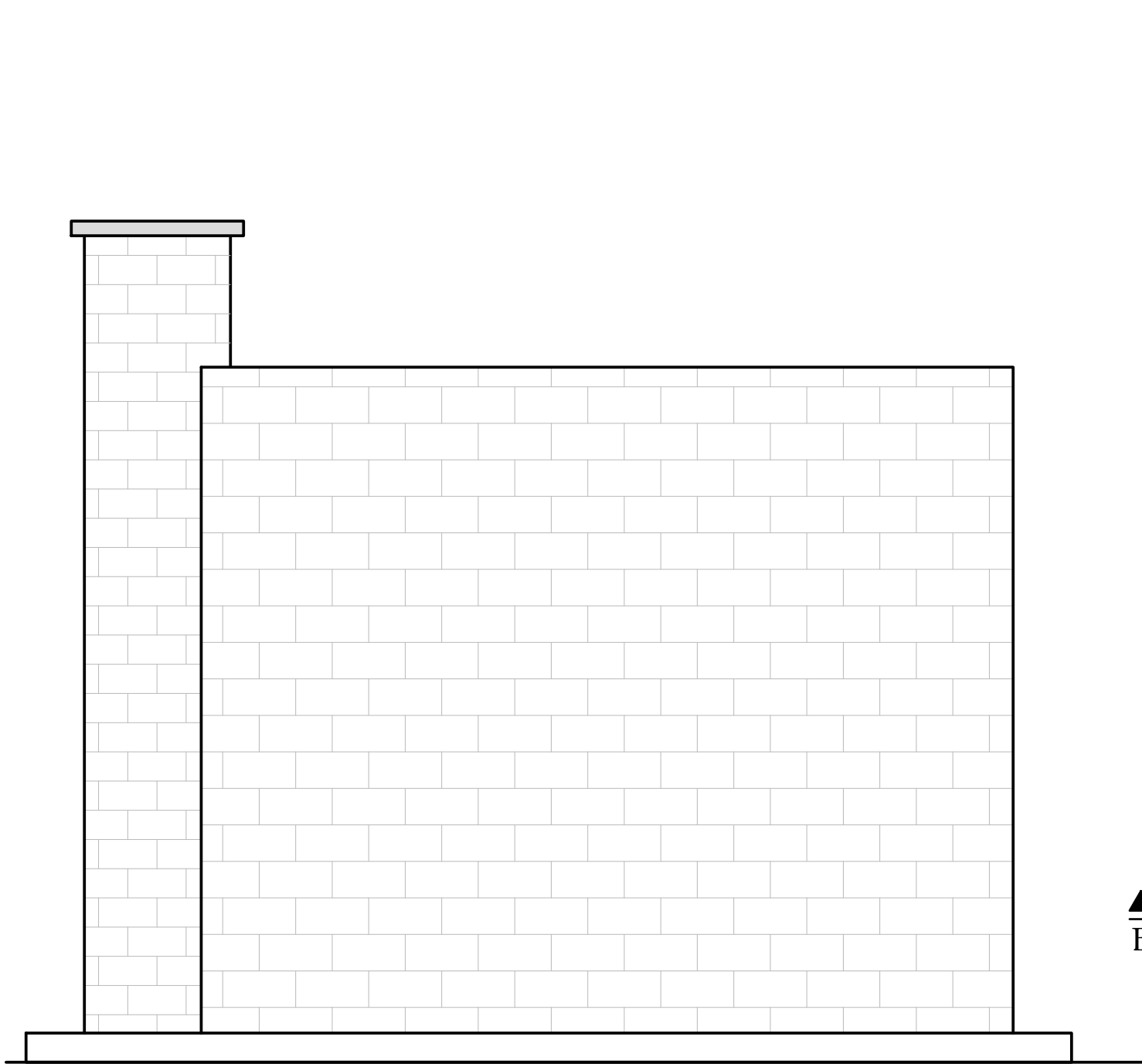

Façade Arrière

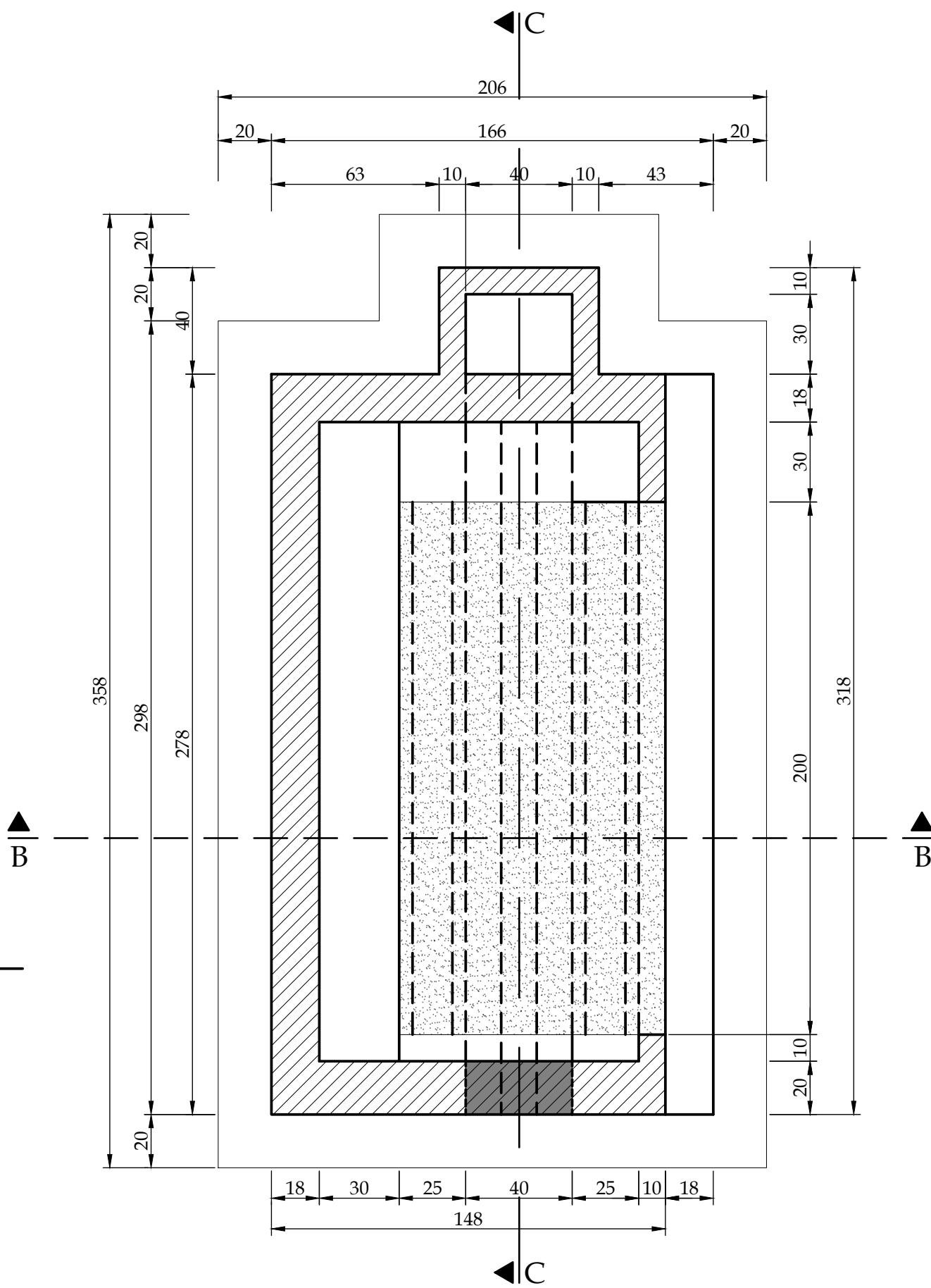

Coupe A-A

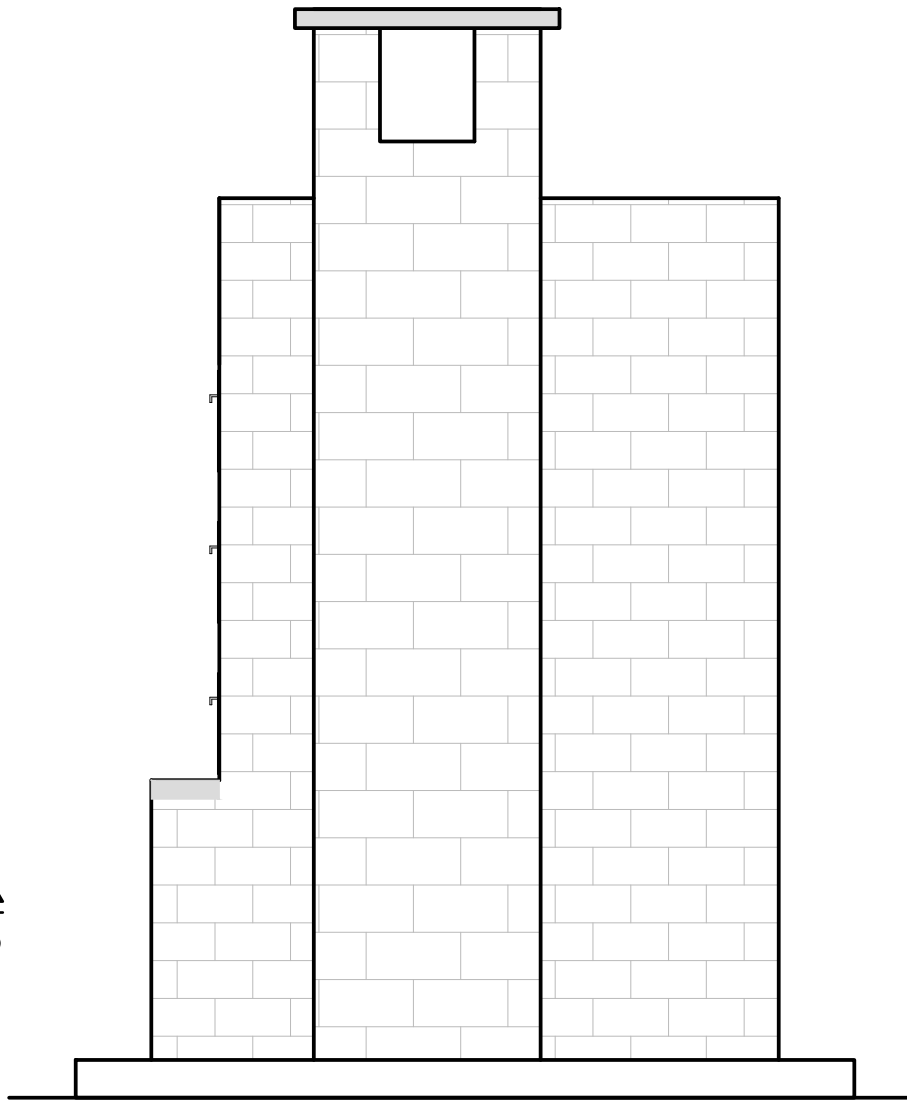

Façade Droite

Légende

- Emplacement des bacs en tôle plane 1.5mm
- Entrée chauffage

| Revisions | | | |
|-----------|------|-------------|-----|
| NO. | DATE | DESCRIPTION | PAR |
| | | | |
| | | | |
| | | | |

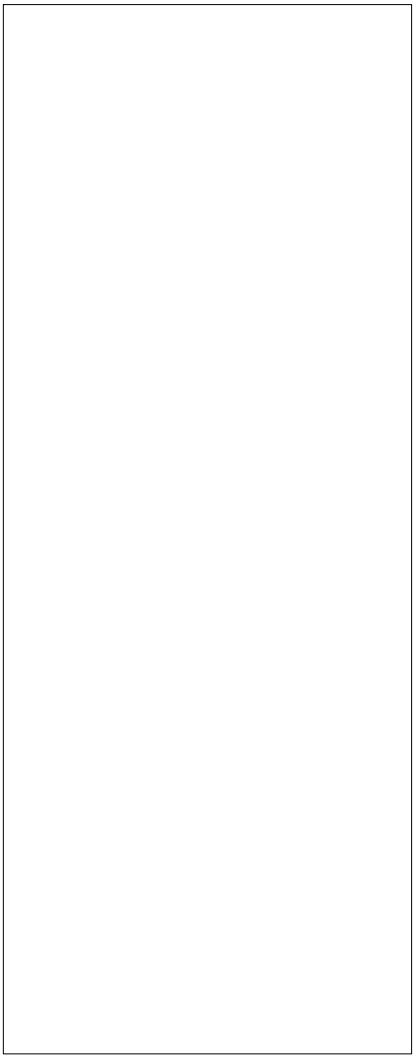

Cliant
Enabel - Agence Belge de Développement
Appui Complémentaire à la Formation Professionnelle
et Technique - ACFPT

Designer
Karine Guillevic, ATI infrastructure
Enabel/ACFPT

Constructions neuves et réhabilitations dans le
CEM de Gitaba au Burundi

Dessinateur :
Bureau d'études ADC



Projet :
Constructions neuves et réhabilitations dans le
CEM de Gitaba au Burundi

Note

Echelle 1:20

Titre du plan :
Four traditionnel à pain: Façade Arrière,
Façade Droite,Coupe A-A

Date: mai 2023

Plan n°:

B.09

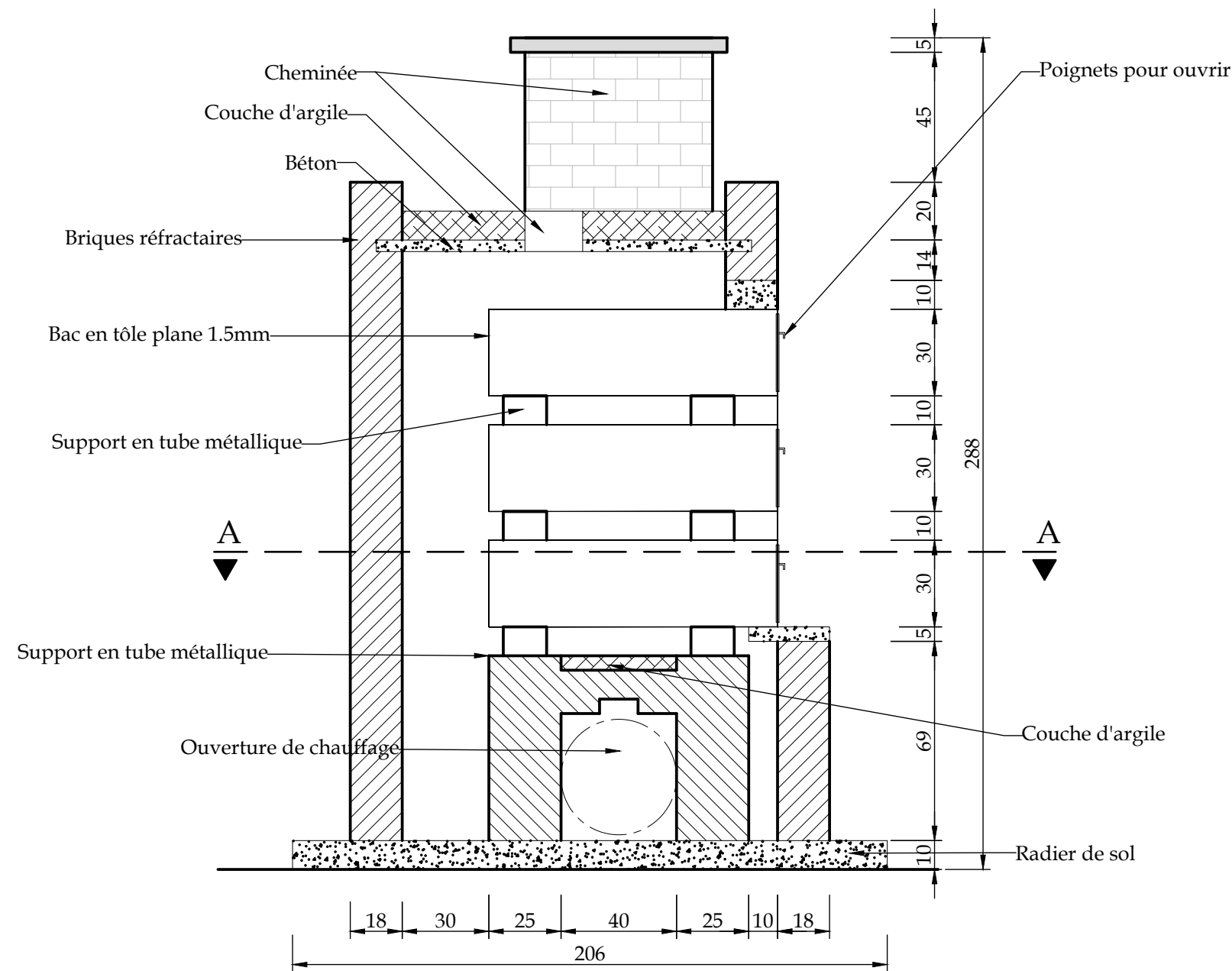

Coupe B-B

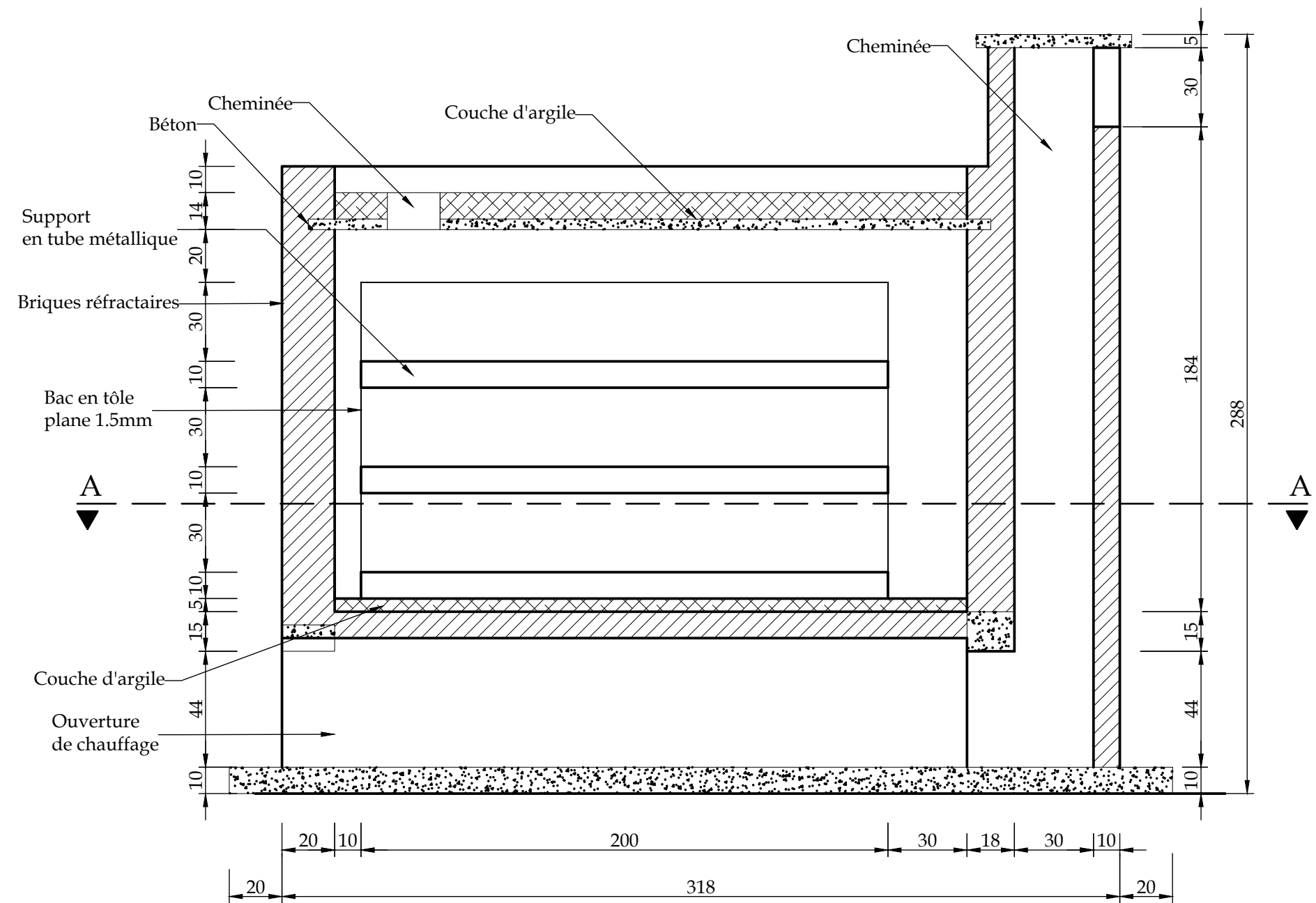

Coupe C-C

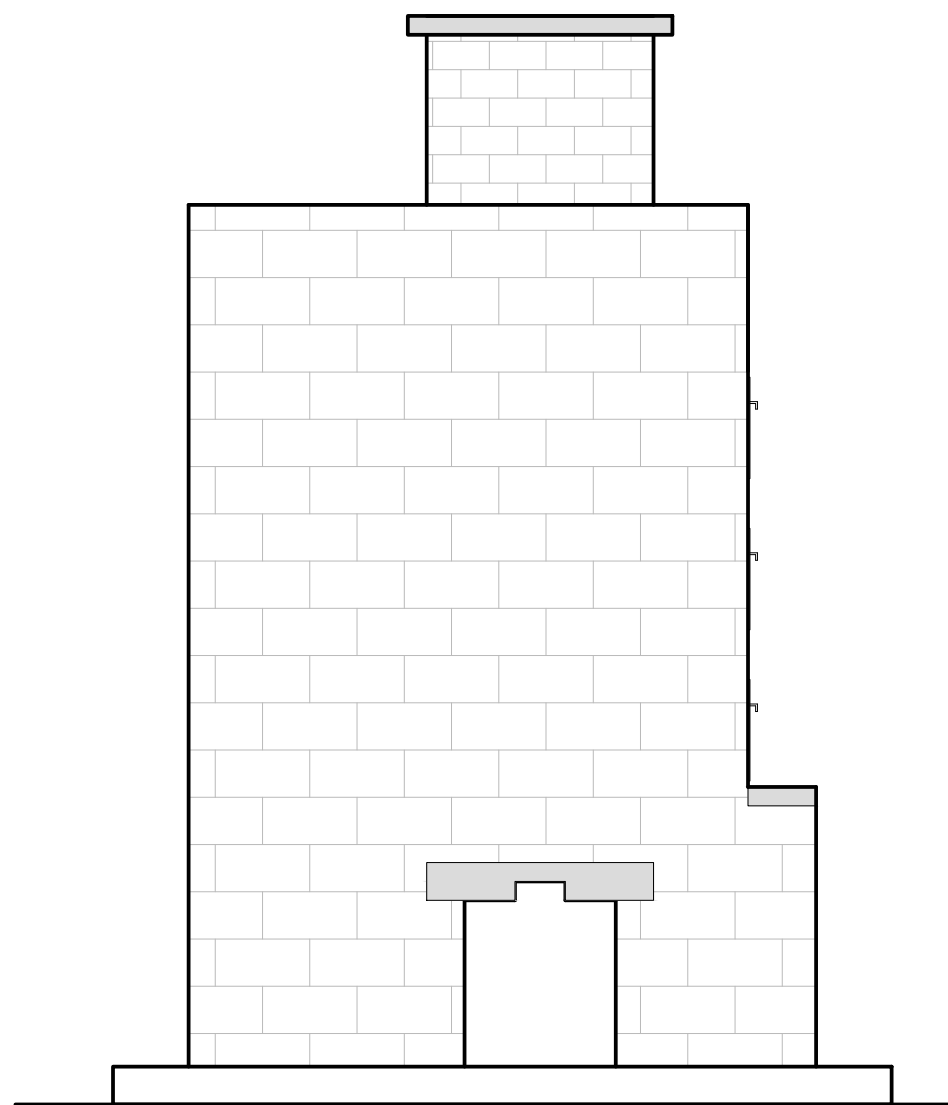

Façade Gauche

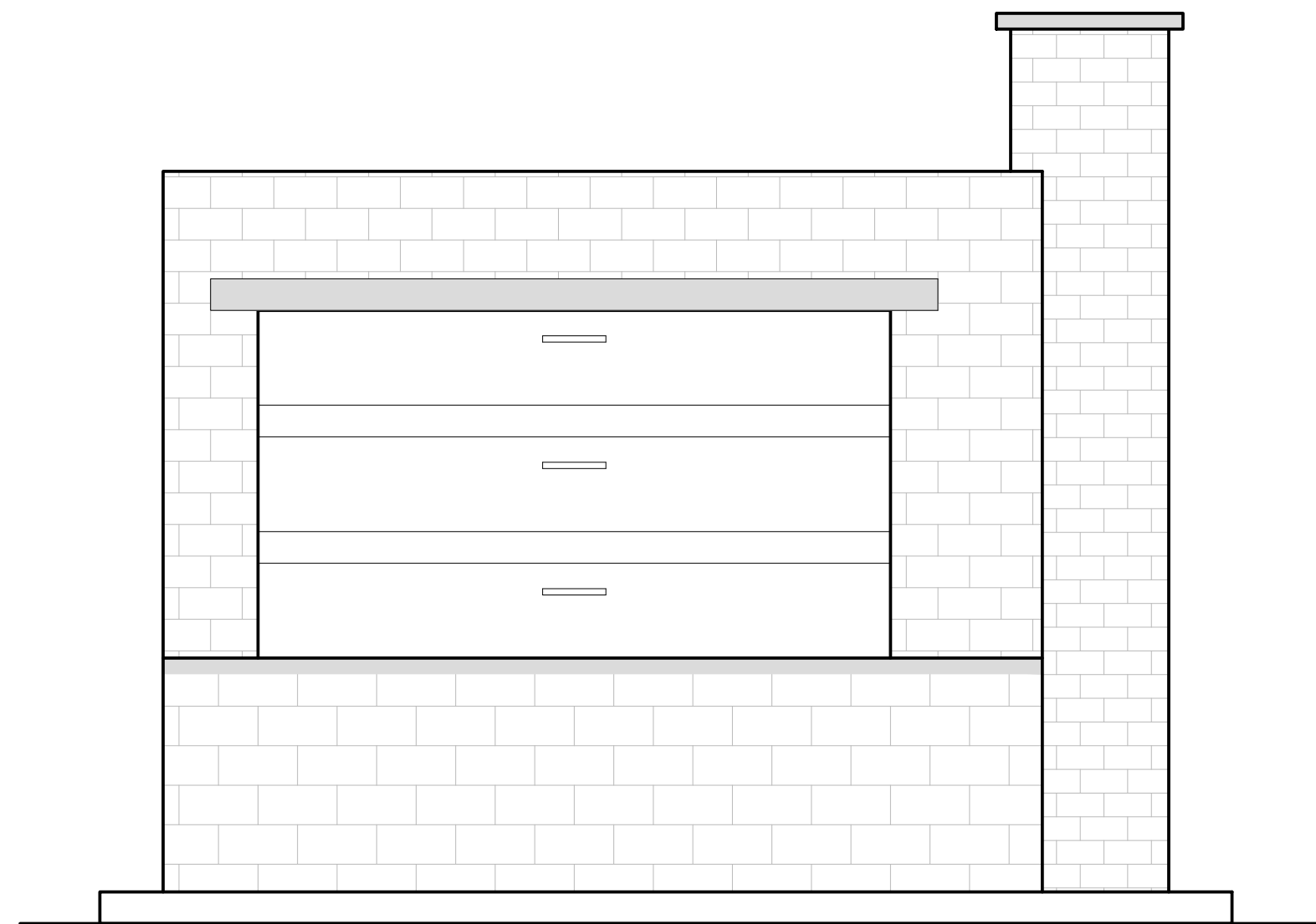

Façade Avant

| Revisions | | | |
|-----------|------|-------------|-----|
| NO. | DATE | DESCRIPTION | PAR |
| | | | |
| | | | |
| | | | |
| | | | |

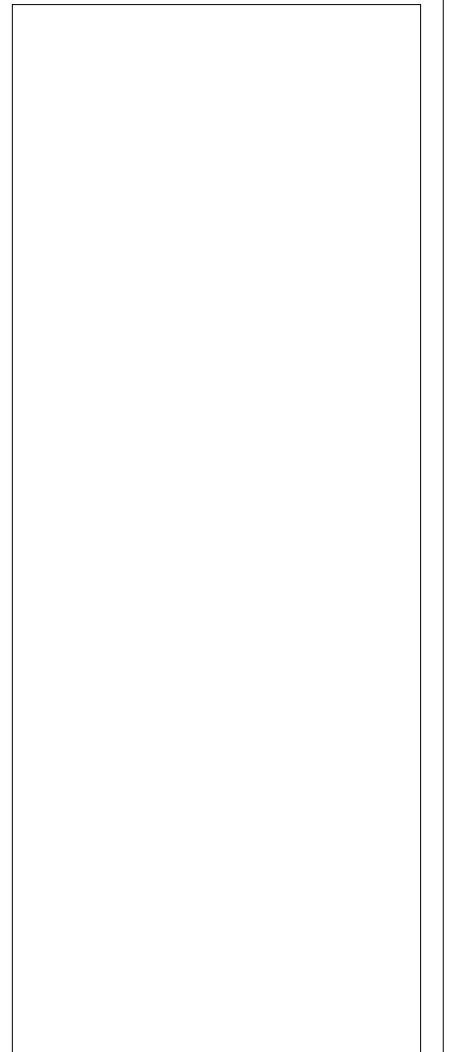

Client
Enabel - Agence Belge de Développement
Appui Complémentaire à la Formation Professionnelle
et Technique - ACFTPT

Designer
Karine Guillevic, ATI infrastructure
Enabel/ACFTPT

Constructions neuves et réhabilitations dans le
CEM de Gitaba au Burundi

Dessinateur :
Bureau d'études ADC



Projet :
Constructions neuves et réhabilitations dans le
CEM de Gitaba au Burundi

Note

Echelle 1:20

Titre du plan :
Four traditionnel à pain: Façade Avant, Façade
Gauche, Coupe B-B, Coupe C-C

Date:
mai 2023

Plan n°:

B.10

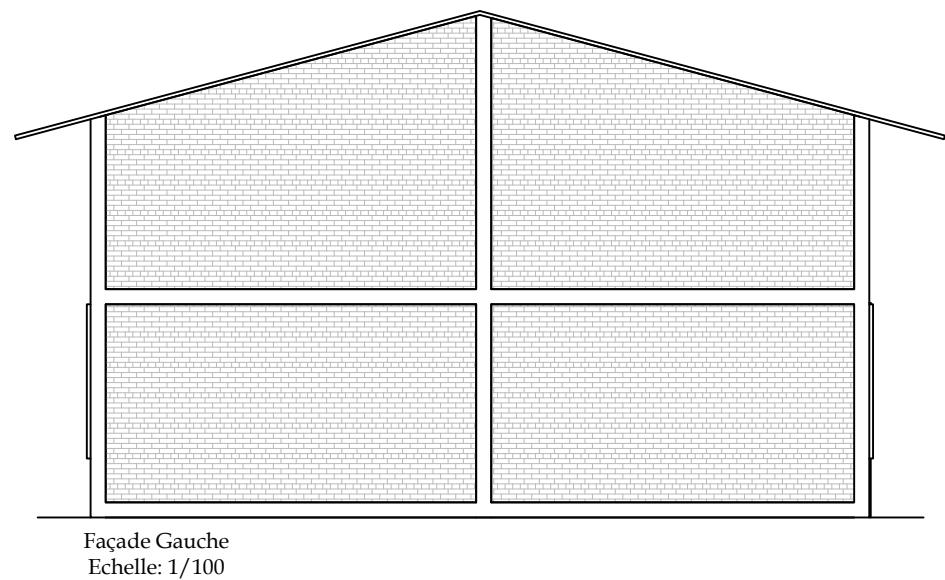
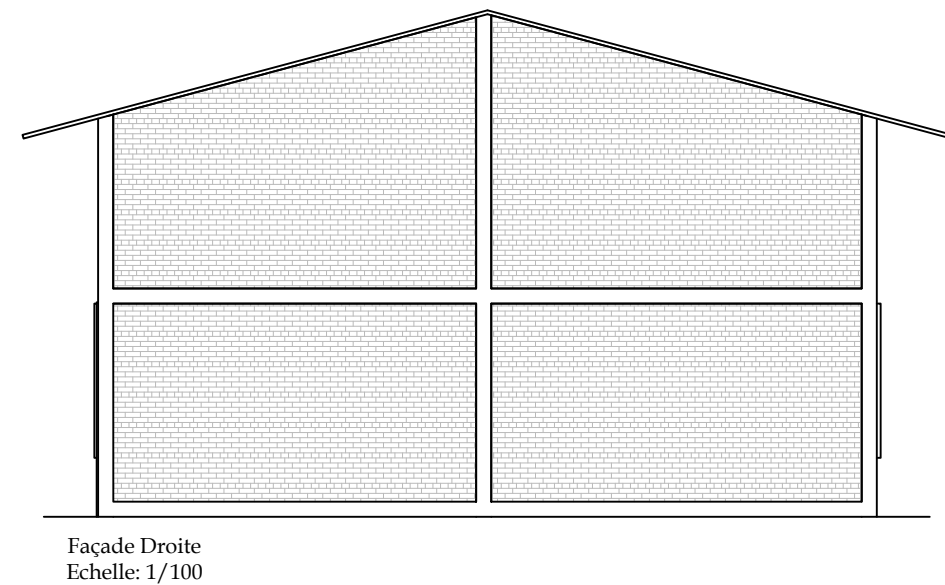
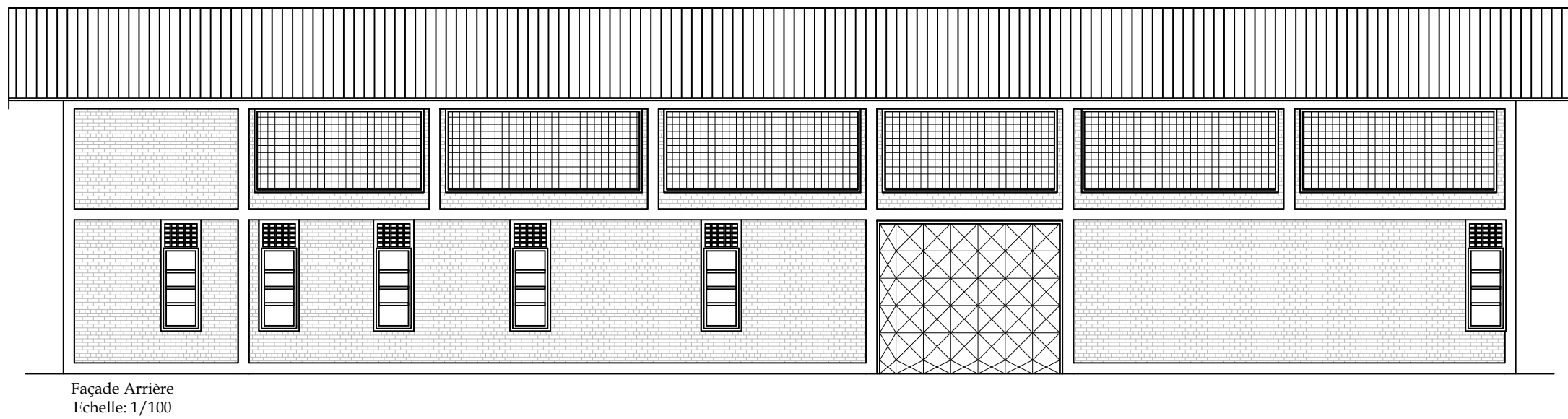
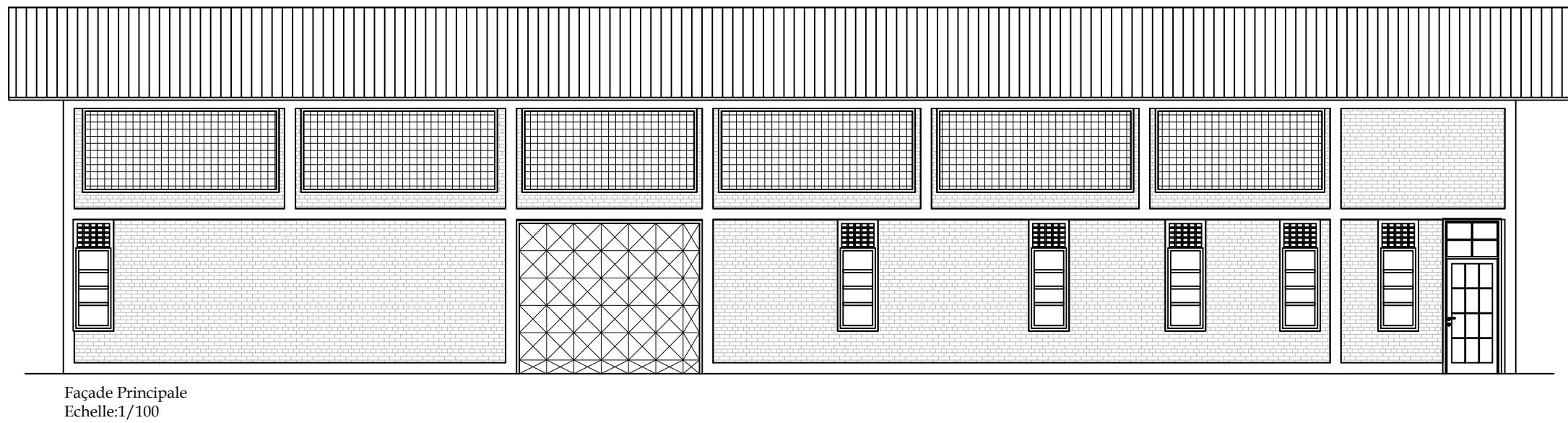
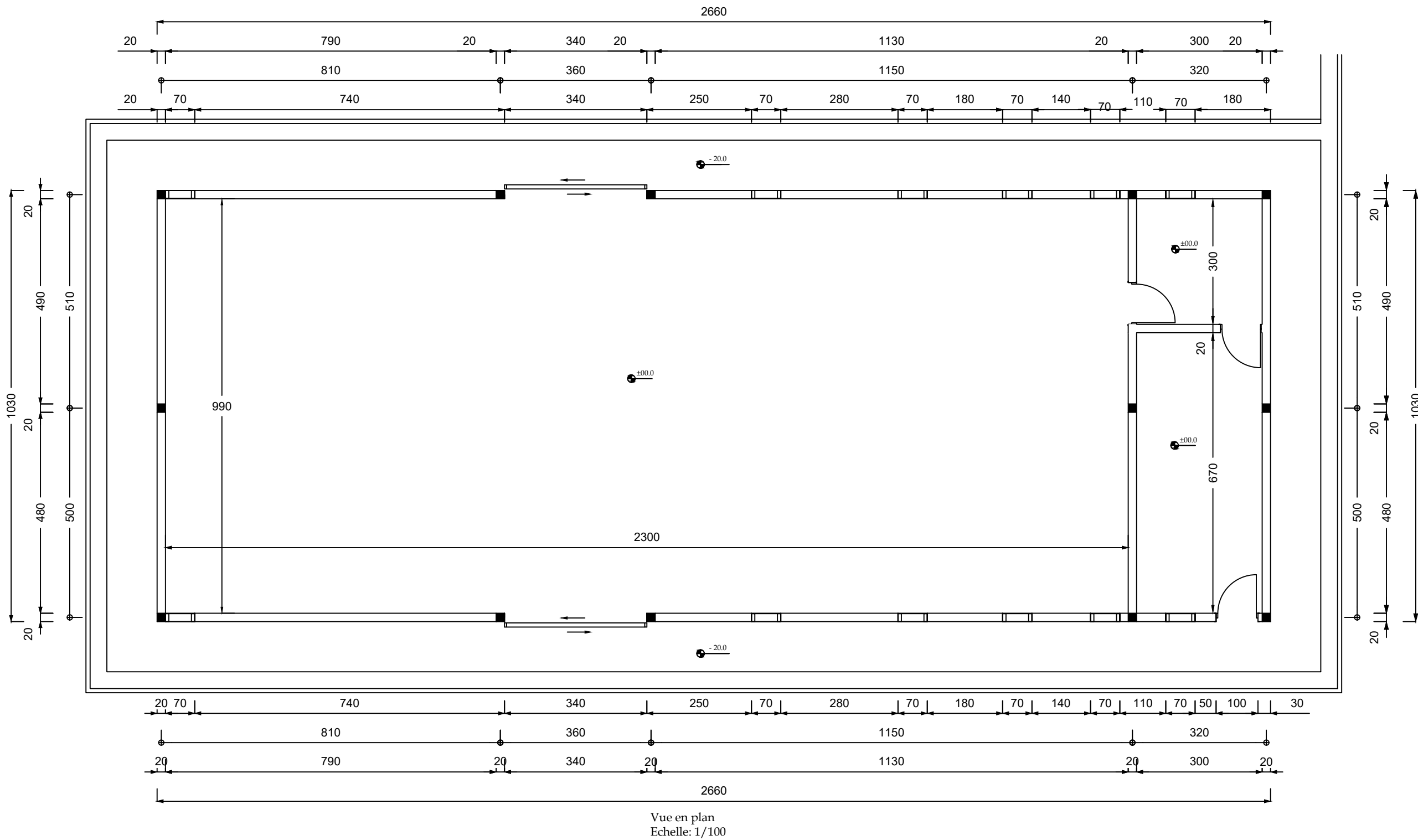

| Revisions | | | |
|-----------|------|-------------|-----|
| NO. | DATE | DESCRIPTION | PAR |
| | | | |
| | | | |
| | | | |

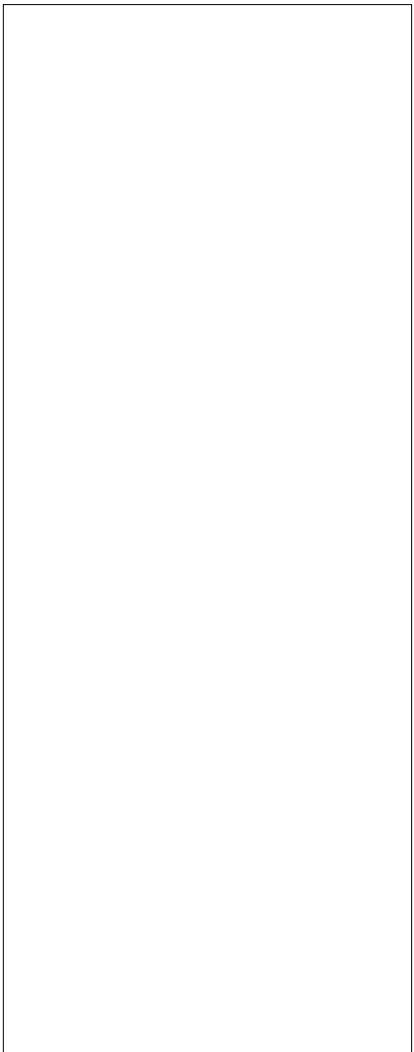

Client
Enabel - Agence Belge de Développement
Appui Complémentaire à la Formation Professionnelle
et Technique - ACFPT

Designer
Karine Guillevic, ATI infrastructure
Enabel/ACFPT

Constructions neuves et réhabilitations dans le
CEM de Gitaba au Burundi

Dessinateur :
Bureau d'études ADC



Projet :
Constructions neuves et réhabilitations dans le
CEM de Gitaba au Burundi

Note

Echelle 1:100

Titre du plan :
Atelier de soudure: Vue en plan, Façades
Principale, Arrière, Gauche et Droite

Date:
mai 2023

Plan n°:

B.11

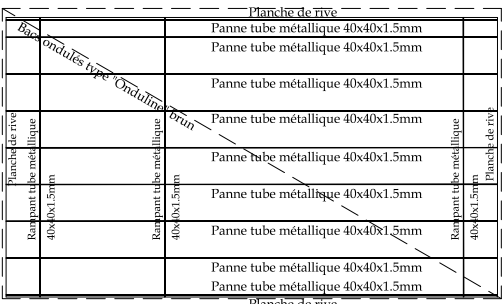

C.01



—Barreaux de sécurité
en tube de 16x16mm
avec cadrement en
tube 40x40mm

Paumelle
Fermeture

Client
Enabel - Agence Belge de Développement
Appui Complémentaire à la Formation Professionnelle
et Technique - ACFPT

Designer
Karine Guillevic, ATI infrastructure
Enabel/ACFPT

Constructions neuves et réhabilitations dans le
CEM de Gitaba au Burundi

Dessinateur :
Bureau d'études ADC

Enabel 

Projet :
Constructions neuves et réhabilitations dans le
CEM de Gitaba au Burundi

Note

Echelle 1:20

Titre du plan :

Huisseries: Détails Fenêtres

Date: mai 2023

Plan n°:

C.02

Détails Porte P01 - Vue de Face
Echelle 1/20

Détails Porte P01 - Coupe
Echelle 1/20

Détails Porte P02 - Vue de Face
Echelle 1/20

Détails Porte P02 - Coupe
Echelle 1/20

Détails Porte P03 - Vue de Face
Echelle 1/20

Détails Porte P03 - Coupe
Echelle 1/20

Détails Porte P04 - Vue de Face
Echelle 1/20

| Revisions | | | |
|-----------|------|-------------|-----|
| NO. | DATE | DESCRIPTION | PAR |
| | | | |
| | | | |
| | | | |
| | | | |

Cliant
Enabel - Agence Belge de Développement
Appui Complémentaire à la Formation Professionnelle
et Technique - ACFPT

Designer
Karine Guillevic, ATI infrastructure
Enabel/ACFPT

Constructions neuves et réhabilitations dans le CEM de Gitaba au Burundi

Dessinateur :
Bureau d'études ADC

Enabel 

Projet :
Constructions neuves et réhabilitations dans le
CEM de Gitaba au Burundi

Note

Echelle 1:20

Titre du plan :

Huisseries: Détails Portes

Date: mai 2023

Plan n°:

C.03

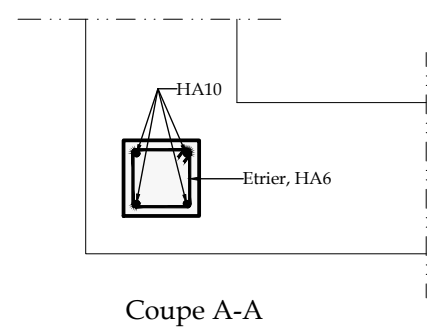
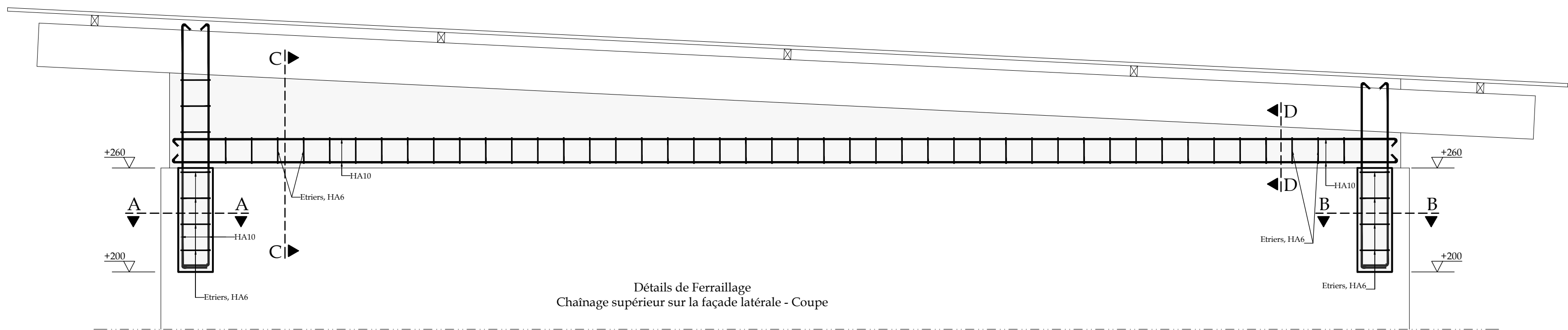

Coupe A-A

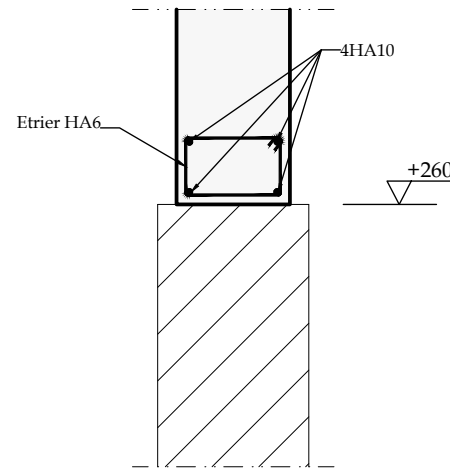

Coupe C-C

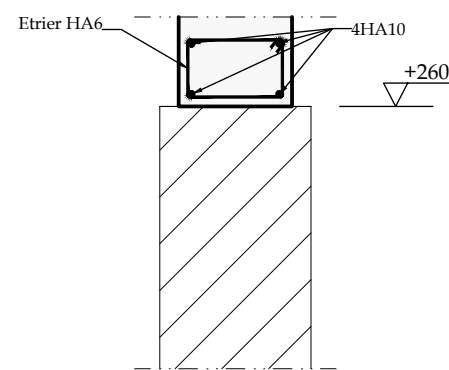

Coupe D-D

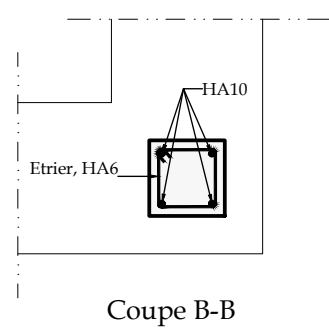

Coupe B-B

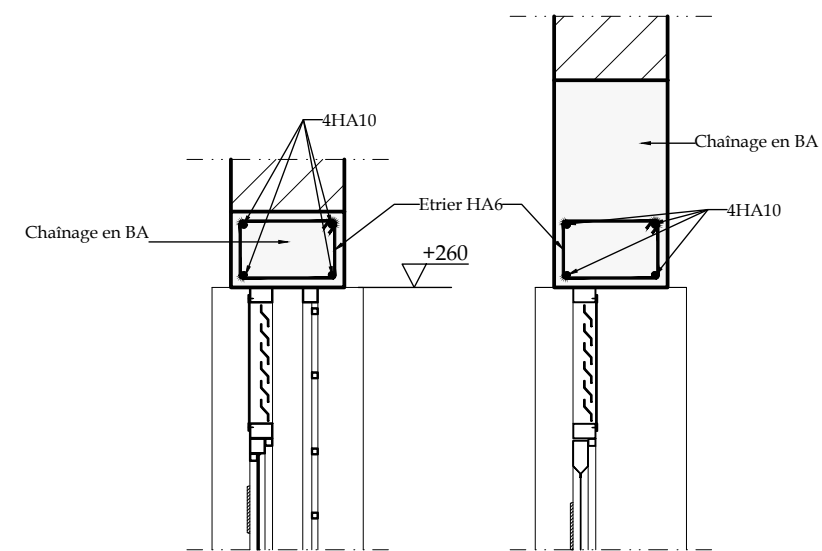

Détails de Ferrailage
Chainage supérieur sur les huisseries

| Revisions | | | |
|-----------|------|-------------|-----|
| NO. | DATE | DESCRIPTION | PAR |
| | | | |
| | | | |
| | | | |
| | | | |



Client
Enabel - Agence Belge de Développement
Appui Complémentaire à la Formation Professionnelle
et Technique - ACFPT

Designer
Karine Guillevic, ATI infrastructure
Enabel/ACFPT

Constructions neuves et réhabilitations dans le
CEM de Gitaba au Burundi

Dessinateur :
Bureau d'études ADC



Projet :
Constructions neuves et réhabilitations dans le
CEM de Gitaba au Burundi

Note

Echelle 1:20

Titre du plan :
Ferrailage: Chainage supérieur

Date:
mai 2023

Plan n°:

C.04

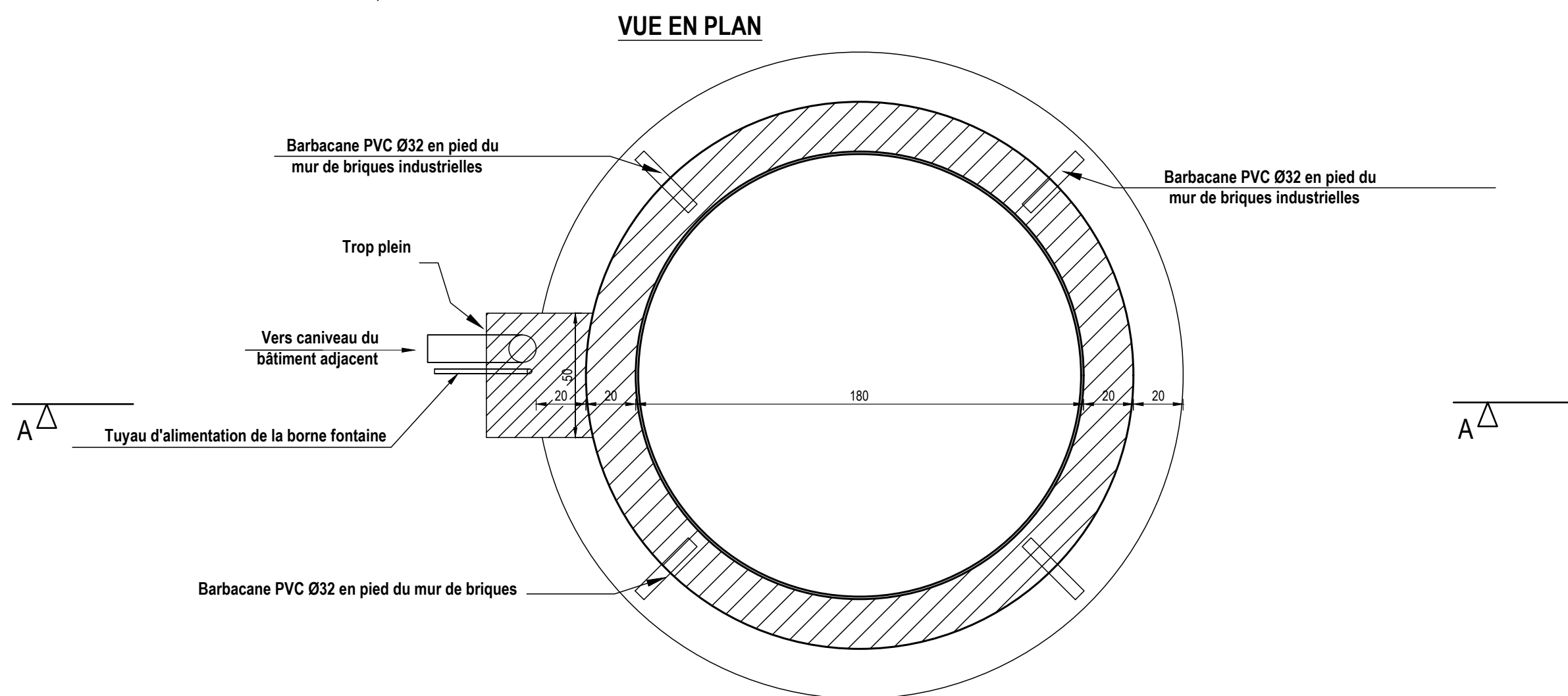
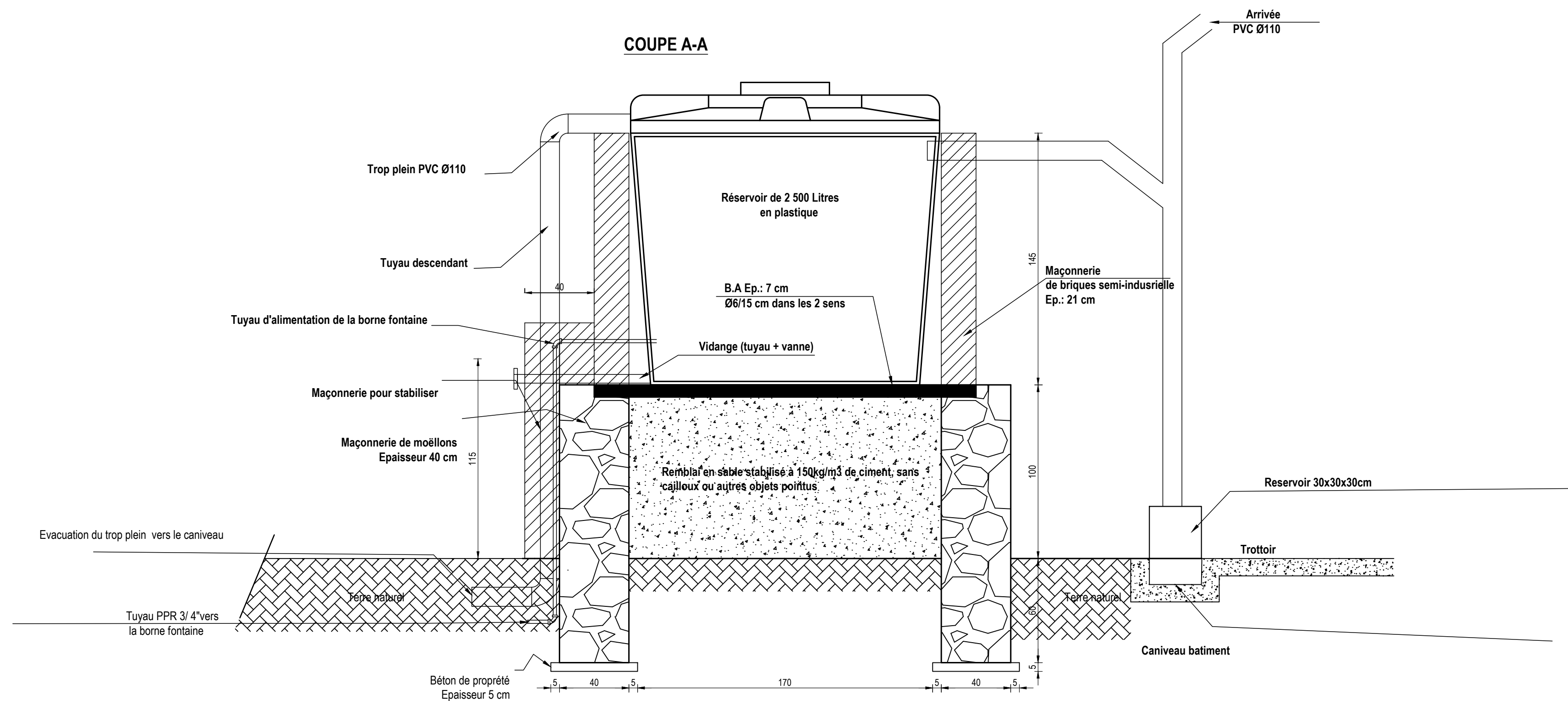

| Revisions | | | |
|-----------|------|-------------|-----|
| NO. | DATE | DESCRIPTION | PAR |
| | | | |
| | | | |
| | | | |
| | | | |

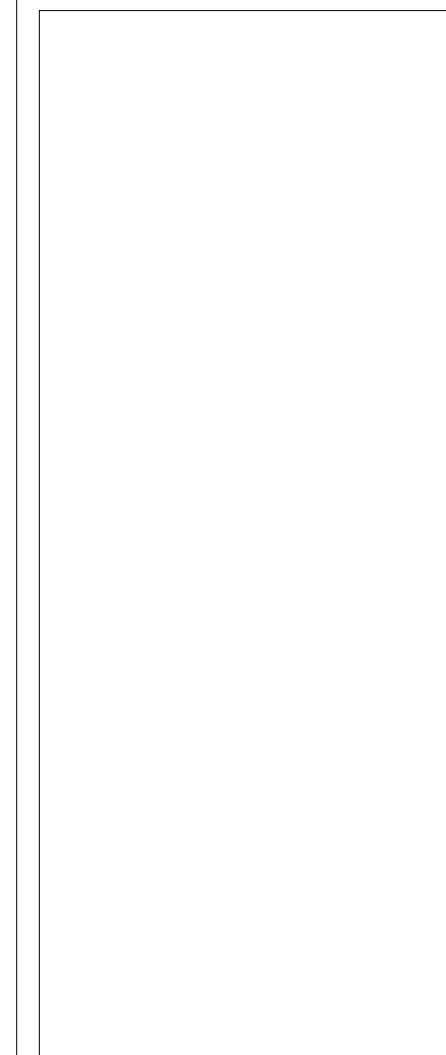

Client
Enabel - Agence Belge de Développement
Appui Complémentaire à la Formation Professionnelle
et Technique - ACFT

Designer
Karine Guillevic, ATI infrastructure
Enabel/ACFT

Constructions neuves et réhabilitations dans le
CEM de Gitaba au Burundi

Dessinateur :
Bureau d'études ADC



Projet :
Constructions neuves et réhabilitations dans le
CEM de Gitaba au Burundi

Note

Echelle 1:20

Titre du plan :
Réservoir EP: Vue en plan, Coupe

Date:
mai 2023

Plan n°:

C.05

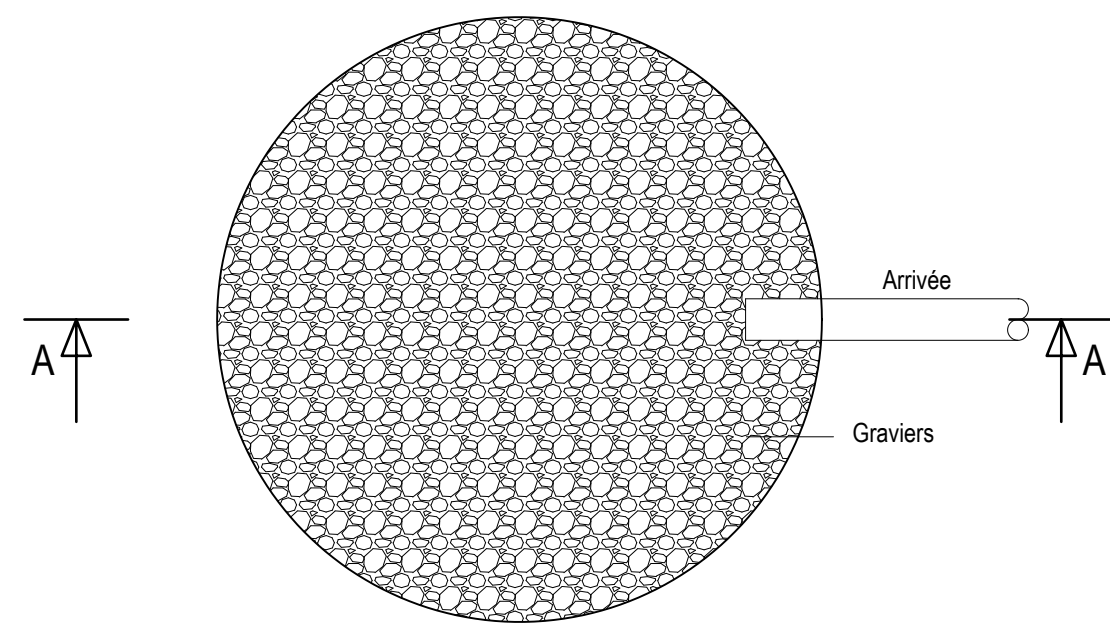

Vue en plan Echelle: 1/20

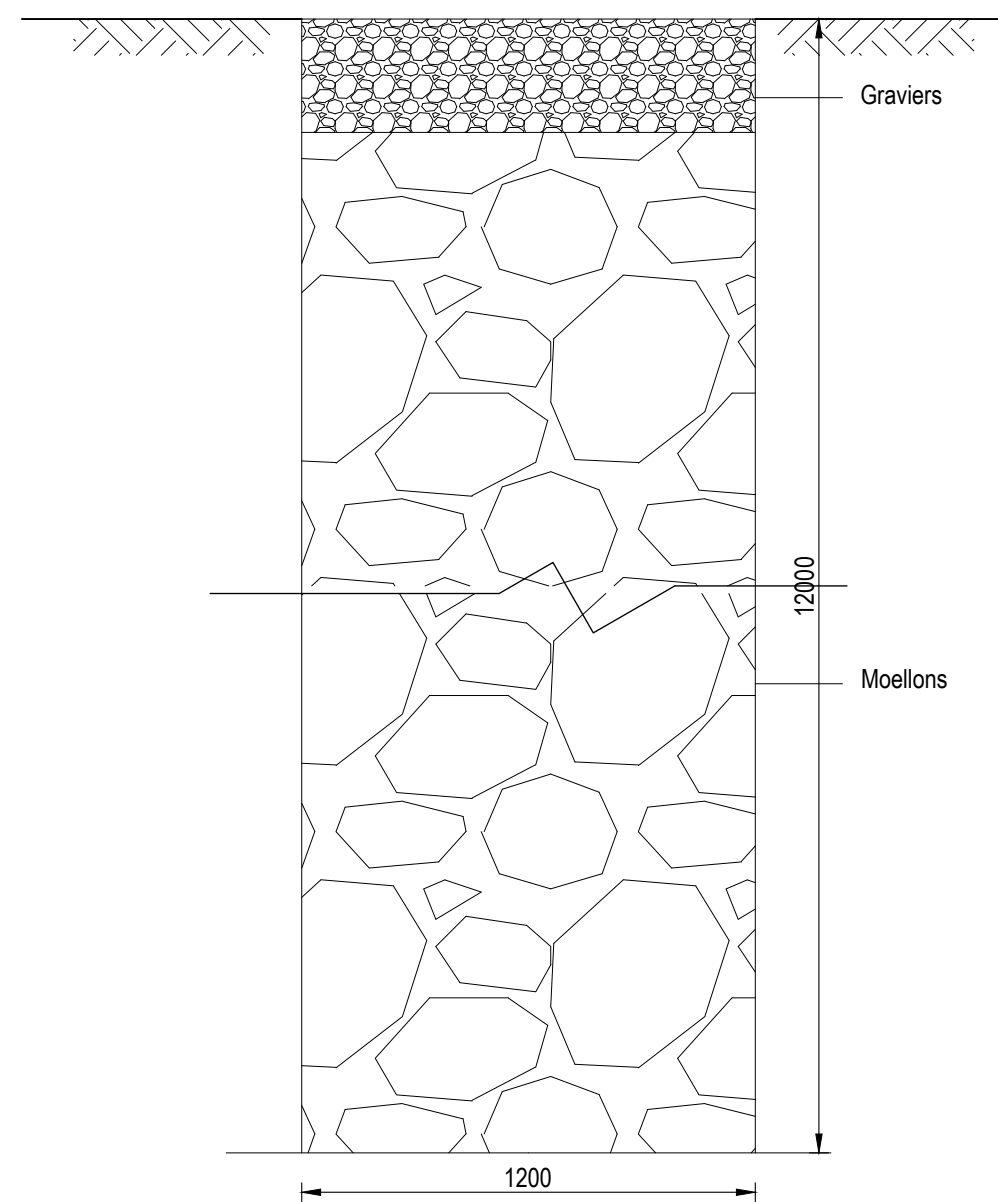

Coupe AA Echelle: 1/20

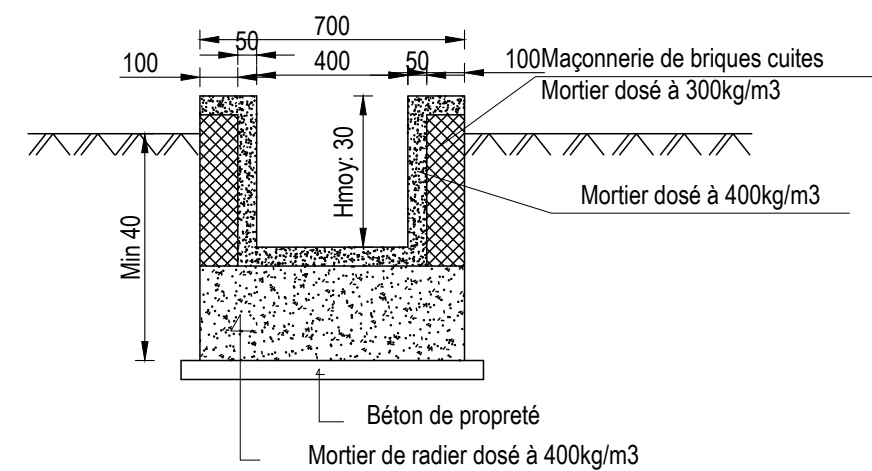

Caniveau collecteur Echelle: 1/20

| Revisions | | | |
|-----------|------|-------------|-----|
| NO. | DATE | DESCRIPTION | PAR |
| | | | |
| | | | |
| | | | |
| | | | |

Client
Enabel - Agence Belge de Développement
Appui Complémentaire à la Formation Professionnelle
et Technique - ACFPT

Designer
Karine Guillevic, ATI infrastructure
Enabel/ACFPT

Constructions neuves et réhabilitations dans le
CEM de Gitaba au Burundi

Dessinateur :
Bureau d'études ADC



Projet :
Constructions neuves et réhabilitations dans le
CEM de Gitaba au Burundi

Note

Echelle 1:20

Titre du plan :
- Caniveau collecteur: Coupe
- Puisard: Vue en plan, Coupe

Date:
mai 2023

Plan n°:

C.06

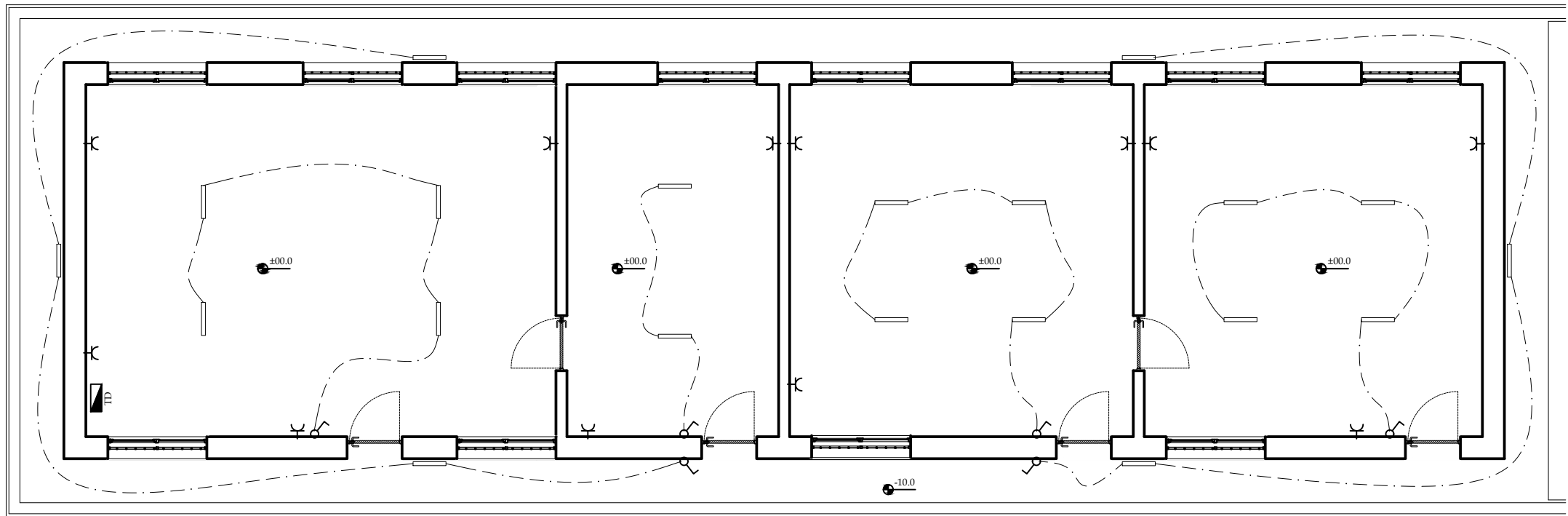

Plan d'électricité
Echelle: 1/100

Tableau divisionnaire - Schéma unifilaire

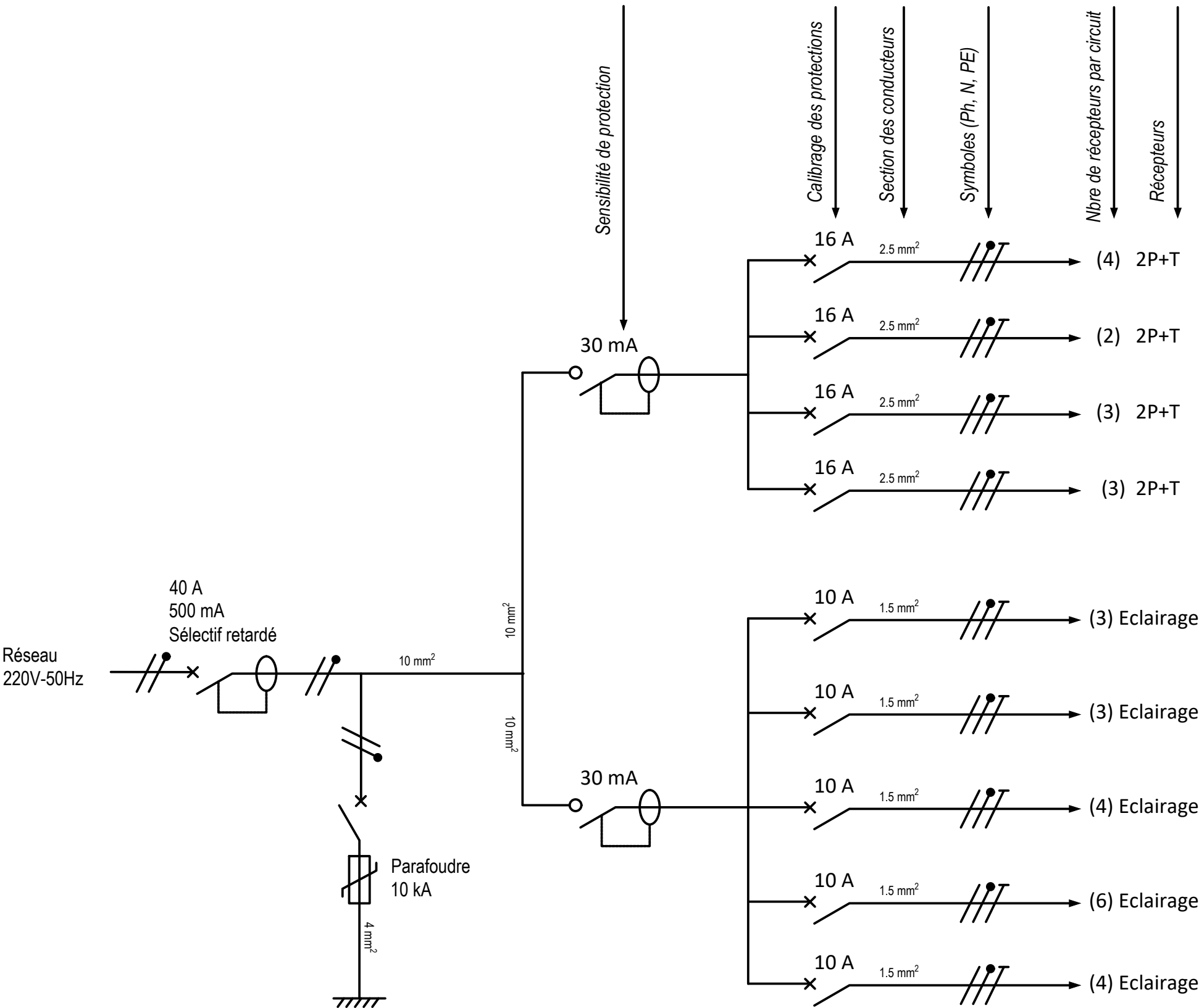

Légende

| | | | |
|--|---|--|-------------------------------|
| | Disjoncteur différentiel | | Tableau Divisionnaire |
| | Interrupteur différentiel | | Interrupteur simple allumage |
| | Disjoncteur différentiel de branchement | | Interrupteur va-et-vient |
| | Parafoudre | | Prise de courant 2P+T/ 4P+T |
| | Prise de terre | | Regrette fluorescent 40W/220V |

| Revisions | | | |
|-----------|------|-------------|-----|
| NO. | DATE | DESCRIPTION | PAR |
| | | | |
| | | | |
| | | | |

Cliant
Enabel - Agence Belge de Développement
Appui Complémentaire à la Formation Professionnelle
et Technique - ACFPT

Designer
Karine Guillevic, ATI infrastructure
Enabel/ACFPT

Constructions neuves et réhabilitations dans le
CEM de Gitaba au Burundi

Dessinateur :
Bureau d'études ADC



Projet :
Constructions neuves et réhabilitations dans le
CEM de Gitaba au Burundi

Note

Echelle 1:100

Titre du plan :
Bloc administratif - Schémas électriques :
Plan d'électricité, Tableau divisionnaire

Date:
mai 2023

Plan n°:

C.07

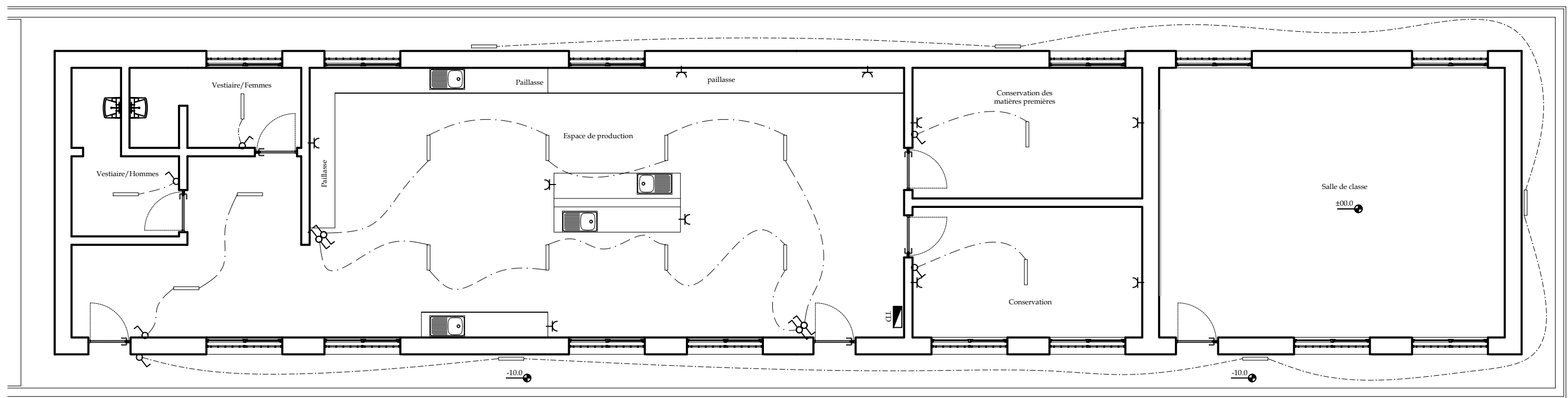

Plan d'électricité
Echelle: 1/100

Tableau divisionnaire - Schéma unifilaire

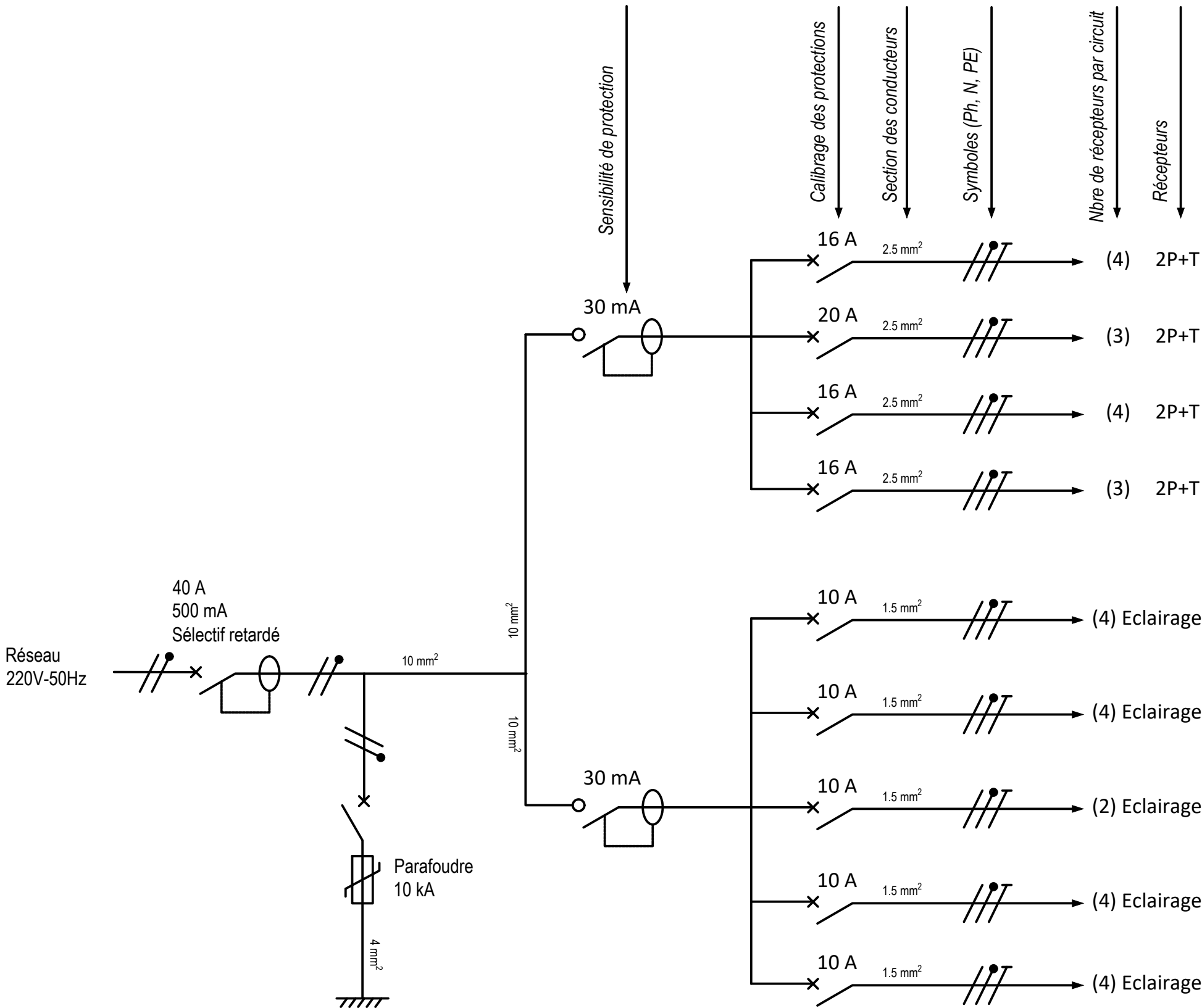

Légende

Disjoncteur différentiel

Interrupteur différentiel

Disjoncteur différentiel de branchement

Parafoudre

Prise de terre

Tableau Divisionnaire

Interrupteur simple allumage

Interrupteur va-et-vient

Prise de courant 2P+T/ 4P+T

Regrette fluorescent 40W/220V

| Revisions | | | |
|-----------|------|-------------|-----|
| NO. | DATE | DESCRIPTION | PAR |
| | | | |
| | | | |
| | | | |

Cliant
Enabel - Agence Belge de Développement
Appui Complémentaire à la Formation Professionnelle
et Technique - ACFT

Designer
Karine Guillevic, ATI infrastructure
Enabel/ACFT

Constructions neuves et réhabilitations dans le
CEM de Gitaba au Burundi

Dessinateur :
Bureau d'études ADC

Projet :
Constructions neuves et réhabilitations dans le
CEM de Gitaba au Burundi

Note

Echelle 1:100

Titre du plan :
T.A.A - Schémas électriques : Plan d'électricité,
Tableau divisionnaire

Date:
mai 2023

Plan n°:

C.08

