





## Légende

1. Entrée principale
2. Parkings
3. Bloc Educatif
4. Bloc Administratif , dortoir, Accueil et réfectoire
5. Verdures



Projet de construction d'un centre  
pour enfants défavorisés à Bunia:  
Bloc Administratif, éducationnel,  
réfectoire et dortoir

## REPUBLIQUE DEMOCRATIQUE DU CONGO

PL N° : 002

Format A3

Ech : 1/300

Note :

Phase : A.P.D.

### Plan de masse

Maître d'ouvrage: UPEG / ENABEL

**Maître d'oeuvre**  
**ATCARE & ASSOCIES**

N°7469, Av. Colonel EBEYA, Kinshasa Gombe  
Av.Tshilomba N°33 , Mbuji - Mayi/Diulu

Réf.

Date

Graphisme: Bernardin KABEYA CIDIBI  
Architecte CNOA 1224

Rachel NTAMBILA NGAYEME  
Architecte stagiaire

Structure:

Yves BOLA BOTULI  
Irr BTP CNIRS 315/01

Vérification:

Déchaux NGANDU KABUYI  
Architecte CNOA 0474

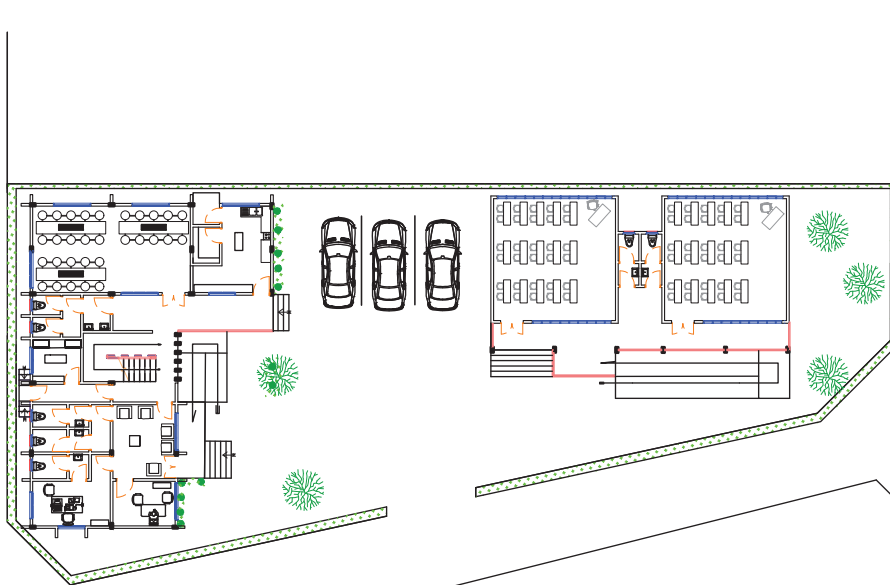

Projet de construction d'un centre  
pour enfants défavorisés à Bunia:  
Bloc Administratif, éducationnel,  
réfectoire et dortoir

Phase : A.P.D.

Maître d'ouvrage: UPEG / ENABEL

**Maître d'oeuvre**  
**ATCARE & ASSOCIES**

## REPUBLIQUE DEMOCRATIQUE DU CONGO

PL N° : 003

Format A3

Ech : 1/300

Note :

### Plan d'ensemble

N°7469, Av. Colonel EBEYA, Kinshasa Gombe  
Av.Tshilomba N°33 , Mbuji - Mayi/Diulu

Réf.

Date

**Graphisme: Bernardin KABEYA CIDIBI**  
**Architecte CNOA 1224**

**Rachel NTAMBILA NGAYEME**  
**Architecte stagiaire**

**Structure:**  
**Yves BOLA BOTULI**  
**Ir BTP CNIRS 315/01**

**Vérification:**  
**Déchaux NGANDU KABUYI**  
**Architecte CNOA 0474**

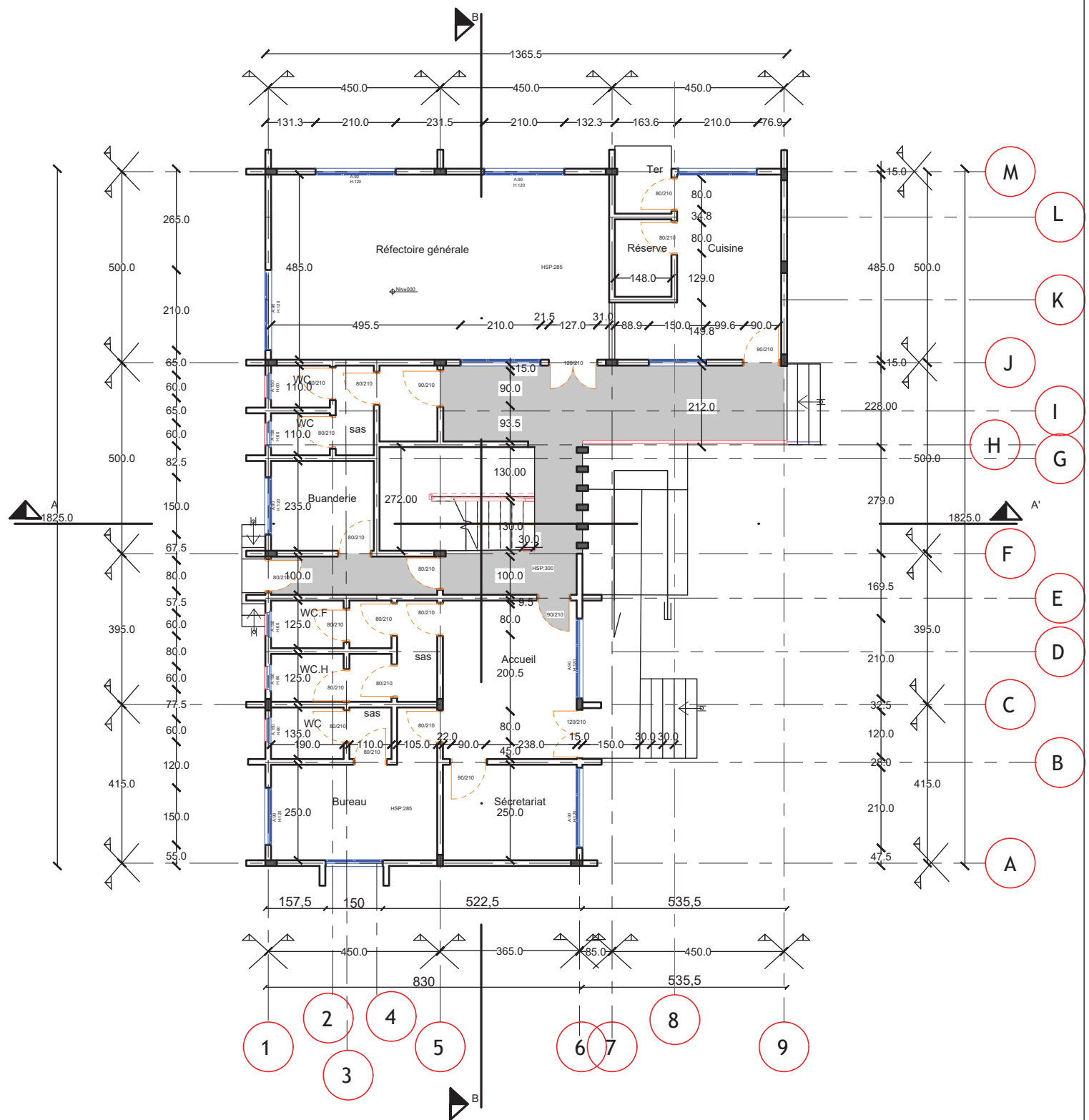

Projet de construction d'un centre pour enfants défavorisés à Bunia: Bloc Administratif, éducationnel, réfectoire et dortoir

Phase : A.P.D.

Maître d'ouvrage: UPEG / ENABEL

**Maître d'oeuvre**  
**ATCARE & ASSOCIES**

## REPUBLIQUE DEMOCRATIQUE DU CONGO

PL N° : 004

Format A3

Ech : 1/100

Note :

**Vue en plan cotée RDC**  
**Bloc administratif, réfectoire dortoir et Accueil**

N°7469, Av. Colonel EBEYA, Kinshasa Gombe  
Av. Tshilomba N°33, Mbuji - Mayi/Diulu

Réf.

Date

Graphisme: Bernardin KABEYA CIDIBI  
Architecte CNOA 1224

Rachel NTAMBILA NGAYEME  
Architecte stagiaire

Structure:  
Yves BOLA BOTULI  
Ir BTP CNIRS 315/01

Vérification:  
Déchaux NGANDU KABUYI  
Architecte CNOA 0474





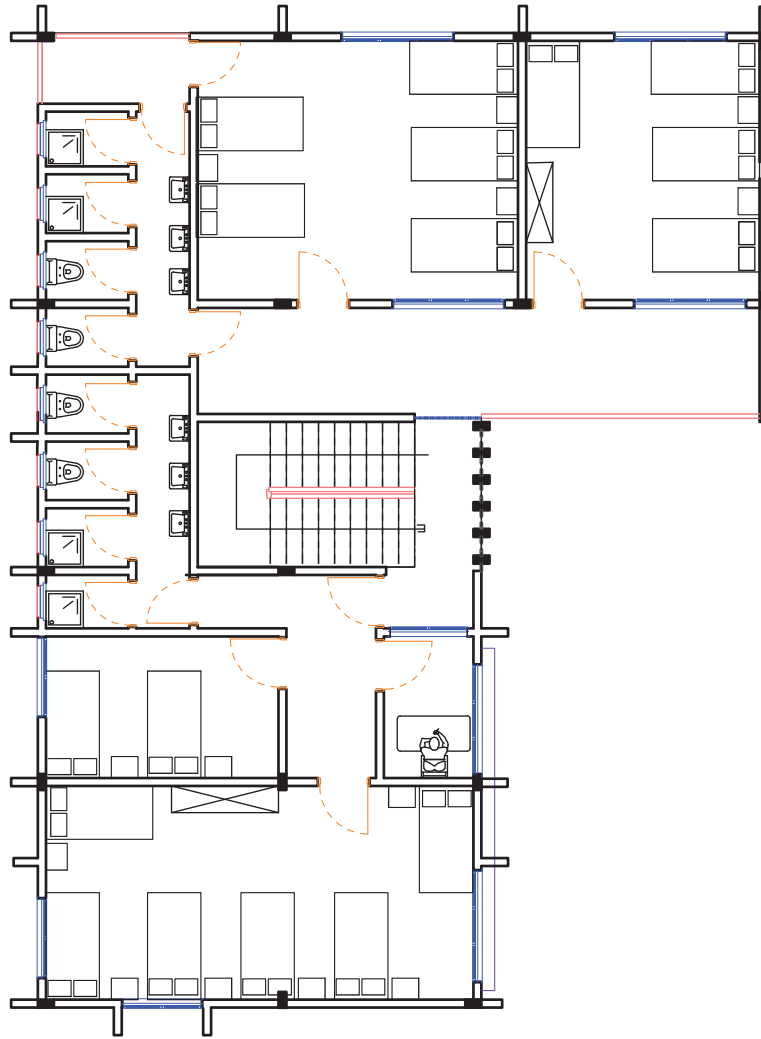

Projet de construction d'un centre pour enfants défavorisés à Bunia: Bloc Administratif, éducationnel, réfectoire et dortoir	REPUBLIQUE DEMOCRATIQUE DU CONGO					Graphisme: Bernardin KABEYA CIDIBI Architecte CNOA 1224
	PL N° : 007	Format A3	Ech : 1/100	Note :		
Phase : A.P.D.	Vue en plan aménagée R+1 Bloc administratif,réfectoire dortoir et Accueil					Structure: Yves BOLA BOTULI Ir BTP CNIRS 315/01
Maître d'ouvrage: UPEG / ENABEL						
Maître d'œuvre ATCARE & ASSOCIES	N°7469, Av. Colonel EBEYA, Kinshasa Gombe Av. Tshilomba N°33 , Mbuji - Mayi/Diulu			Réf.	Date	Vérification: Déchaux NGANDU KABUYI Architecte CNOA 0474

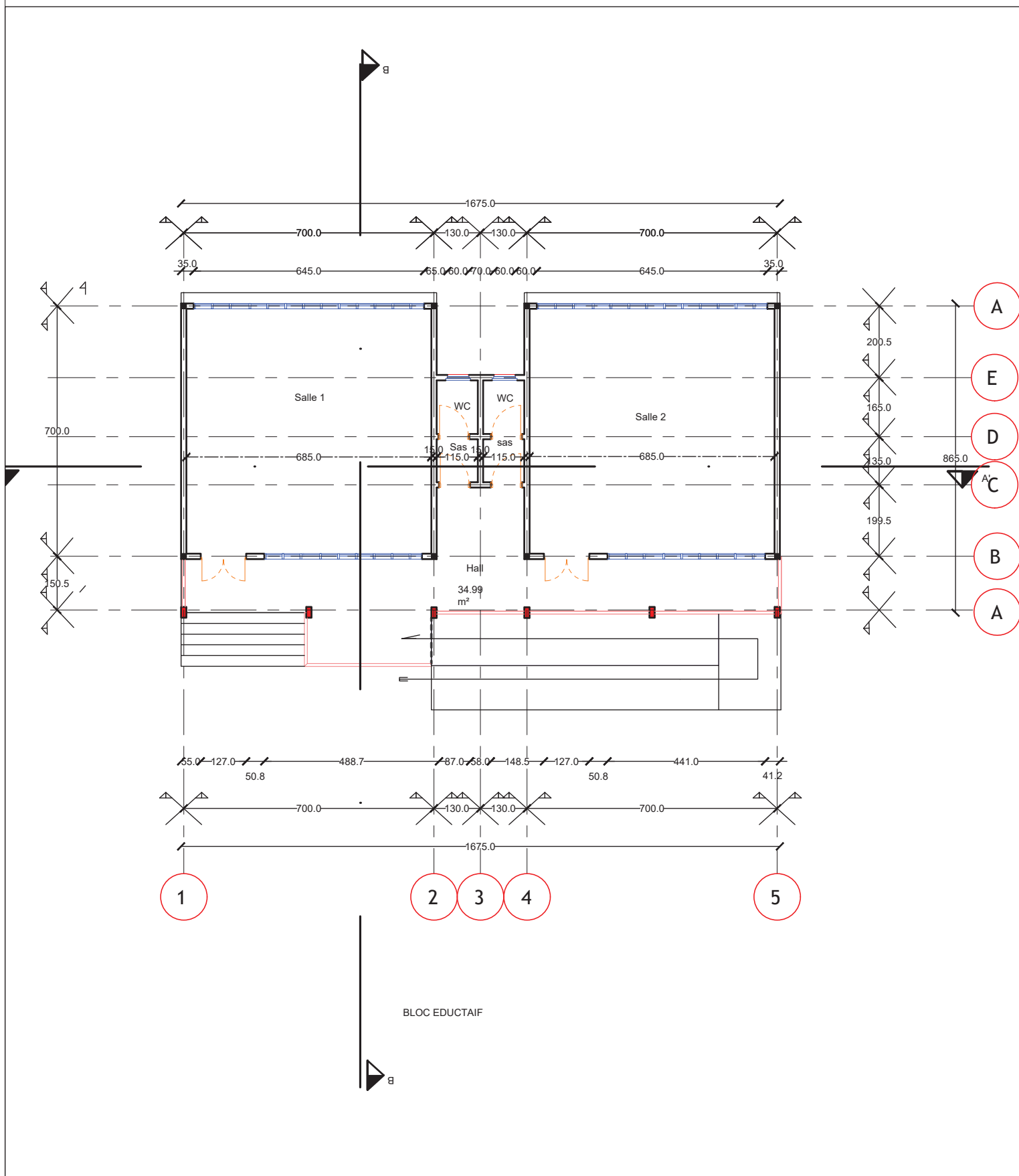

Projet de construction d'un centre pour enfants défavorisés à Bunia: Bloc Administratif, éducationnel, réfectoire et dortoir	REPUBLIQUE DEMOCRATIQUE DU CONGO				Graphisme: Bernardin KABEYA CIDIBI Architecte CNOA 1224	
	PL N° : 008	Format A3	Ech : 1/100	Note :		
	Vue en plan cotée Bloc éducationnel			Réf.	Date	
Phase : A.P.D.					Structure: Yves BOLA BOTULI Ir BTP CNirs 315/01	
Maître d'ouvrage: UPEG / ENABEL						
Maître d'oeuvre ATCARE & ASSOCIES	N°7469, Av. Colonel EBEYA, Kinshasa Gombe Av.Tshilomba N°33 , Mbuji - Mayi/Diulu				Vérification: Déchaux NGANDU KABUYI Architecte CNOA 0474	





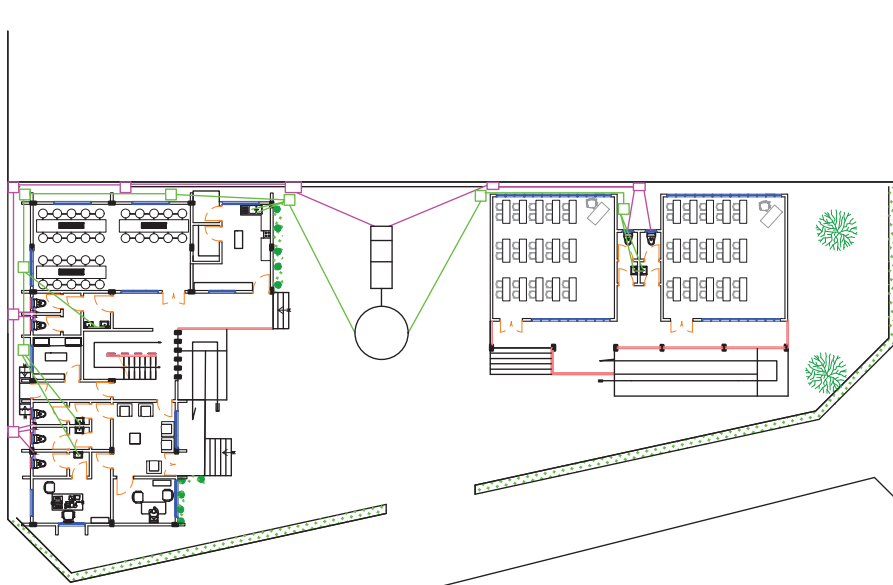

LEGENDE.

- Eaux vannes
- Eaux usées
- Gaine

Projet de construction d'un centre  
pour enfants défavorisés à Bunia:  
Bloc Administratif, éducationnel,  
réfectoire et dortoir

Phase : A.P.D.

Maître d'ouvrage: UPEG / ENABEL

**Maître d'oeuvre**  
**ATCARE & ASSOCIES**

REPUBLIQUE DEMOCRATIQUE DU CONGO

PL N° : 0010

Format A3

Ech : 1/300

Note :

**Plan de plomberie RDC**

N°7469, Av. Colonel EBEYA, Kinshasa Gombe  
Av.Tshilomba N°33 , Mbuji - Mayi/Diulu

Réf.

Date

Graphisme: Bernardin KABEYA CIDIBI  
Architecte CNOA 1224

Rachel NTAMBILA NGAYEME  
Architecte stagiaire

Structure:  
Yves BOLA BOTULI  
Ir BTP CNIRS 315/01

Vérification:  
Déchaux NGANDU KABUYI  
Architecte CNOA 0474

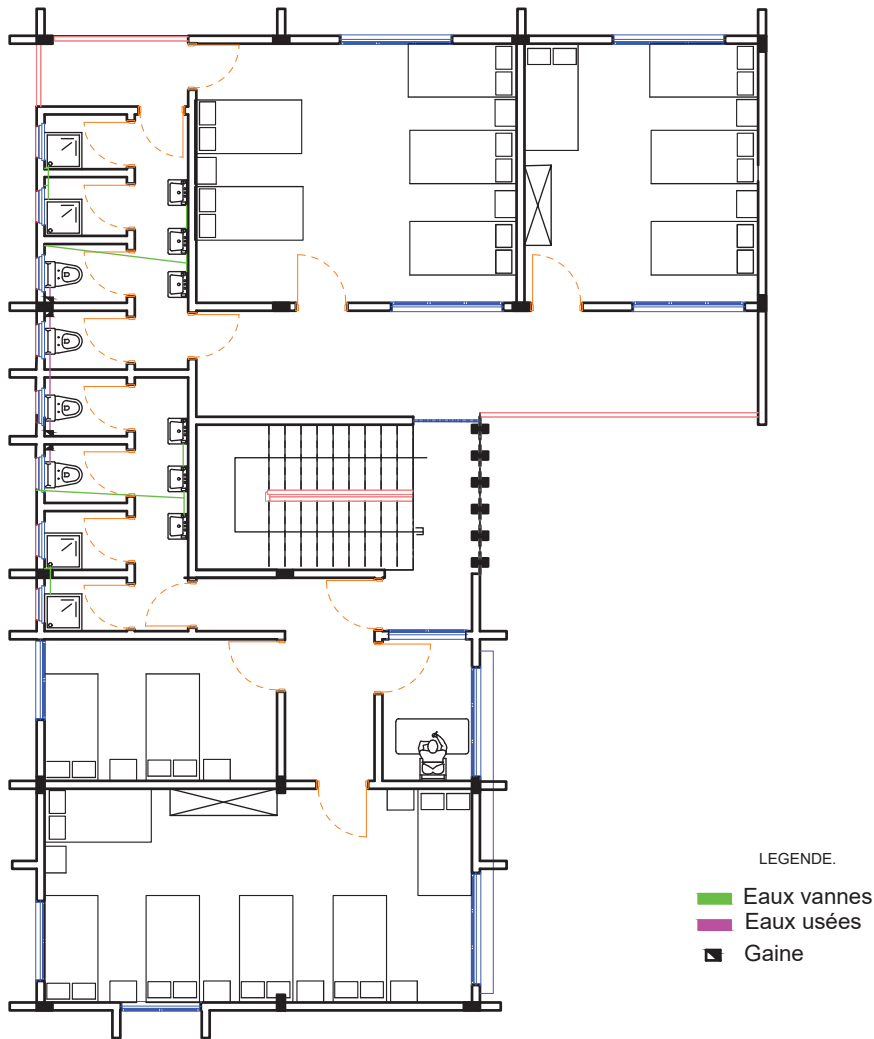

Projet de construction d'un centre  
pour enfants défavorisés à Bunia:  
Bloc Administratif, éducationnel,  
réfectoire et dortoir

Phase : A.P.D.

Maître d'ouvrage: UPEG / ENABEL

**Maître d'oeuvre**  
**ATCARE & ASSOCIES**

## REPUBLIQUE DEMOCRATIQUE DU CONGO

PL N° : 0011

Format A3

Ech : 1/100

Note :

**Plan de plomberie R+1**  
**Bloc administratif, réfectoire, dortoir et Accueil**

N°7469, Av. Colonel EBEYA, Kinshasa Gombe  
Av. Tshilomba N°33, Mbuji - Mayi/Diulu

Réf. Date

Graphisme: Bernardin KABEYA CIDIBI  
Architecte CNOA 1224

Rachel NTAMBILA NGAYEME  
Architecte stagiaire

Structure:  
Yves BOLA BOTULI  
Ir BTP CNIRS 315/01

Vérification:  
Déchaux NGANDU KABUYI  
Architecte CNOA 0474



Projet de construction d'un centre pour enfants défavorisés à Bunia : Bloc Administratif, éducationnel réfectoire et dortoir	REPUBLIQUE DEMOCRATIQUE DU CONGO				Graphisme: Bernardin KABEYA CIDIBI Architecte CNOA 1224  Rachel NTAMBILA NGAYEME Architecte stagiaire  Structure: Yves BOLA BOTULI Irr BTP CNIRS 315/01  Vérification: Déchaux NGANDU KABUYI Architecte CNOA 0474		
	PL N° : 0012	Format A3	Ech : 1/100	Note :			
Phase : A.P.D.	Facade principale et postérieure			Réf.	Date		
Maître d'ouvrage : UPEG / ENABEL							
Maître d'oeuvre ATCARE & ASSOCIES	N°7469, Av. Colonel EBEYA, Kinshasa Gombe Av.Tshilomba N°33 , Mbuji - MayiDiulu						



Projet de construction d'un centre  
pour enfants défavorisés à Bunia :  
Bloc Administratif, éducationnel  
réfectoire et dortoir

## REPUBLIQUE DEMOCRATIQUE DU CONGO

PL N° : 0013

Format A3

Ech : 1/100

Note :

Graphisme: Bernardin KABEYA CIDIBI  
Architecte CNOA 1224

Rachel NTAMBILA NGAYEME  
Architecte stagiaire

Phase : A.P.D.

**Facade latérale droite et gauche**

Maître d'ouvrage : UPEG / ENABEL

Structure:  
Yves BOLA BOTULI  
Irr BTP CNIRS 315/01

**Maître d'oeuvre**  
**ATCARE & ASSOCIES**

N°7469, Av. Colonel EBEYA, Kinshasa Gombe  
Av.Tshilomba N°33, Mbuji - Mayi/Diulu

Vérification:  
Déchaux NGANDU KABUYI  
Architecte CNOA 0474

Réf.	Date	

- Tôle faitière
- Couverture en bac triondale
- Poinçon en madrier de 7X15 cm
- Fiche en madrier de 7X15 cm
- Contre fiche en madrier de 7X15 cm
- Arbaletrier en madrier de 7X15 cm
- Entrait en madrier de 7X15 cm
- Gitages en chevrons de 5X5 cm
- Faux plafonds
- Planche de rive

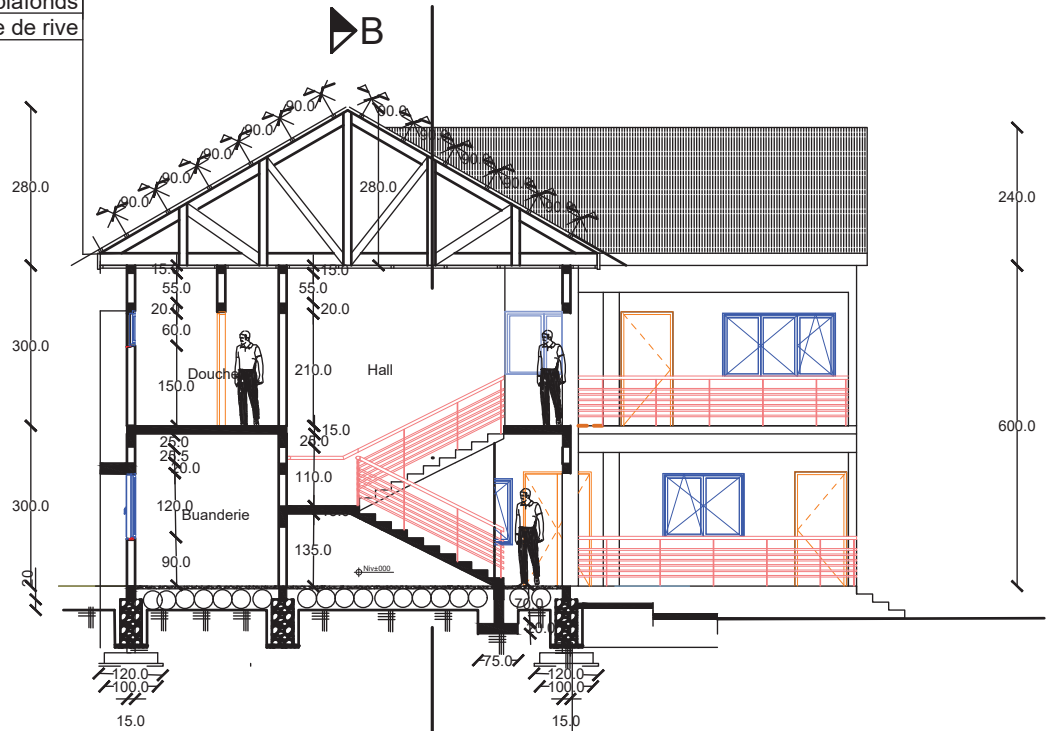

- Longrine en BA 15X30 cm
- Dalle de sous-pavement de 5 cm en béton B
- Remblais en terre jaune
- Maçonnerie de fondation en moellon de 40 cm
- Socle en béton BA de 40x30x100cm
- Semelle de fondation de 100x100x25cm
- Béton de propreté en béton B de 5 cm
- Sol naturel

Projet de construction d'un centre pour enfants défavorisés à Bunia: Bloc Administratif, éducationnel, réfectoire et dortoir	REPUBLIQUE DEMOCRATIQUE DU CONGO				Graphisme: Bernardin KABEYA CIDIBI Architecte CNOA 1224	
	PL N° : 0014	Format A3	Ech : 1/100	Note :		
Phase : A.P.D.	Coupe A-A' Bloc administratif, réfectoire, dortoir et Accueil			Réf.	Date	Structure: Yves BOLA BOTULI Ir BTP CNIRS 315/01
Maître d'ouvrage: UPEG / ENABEL						
Maître d'oeuvre ATCARE & ASSOCIES	N°7469, Av. Colonel EBEYA, Kinshasa Gombe Av. Tshilomba N°33, Mbuji - Mayi/Diulu					Vérification: Déchaux NGANDU KABUYI Architecte CNOA 0474

- Tôle faîtière
- Couverture en bac triondale
- Poinçon en madrier de 7X15 cm
- Fiche en madrier de 7X15 cm
- Contre fiche en madrier de 7X15 cm
- Arbaletrier en madrier de 7X15 cm
- Entrait en madrier de 7X15 cm
- Gitages en chevrons de 5X5 cm
- Faux plafonds
- Planche de rive

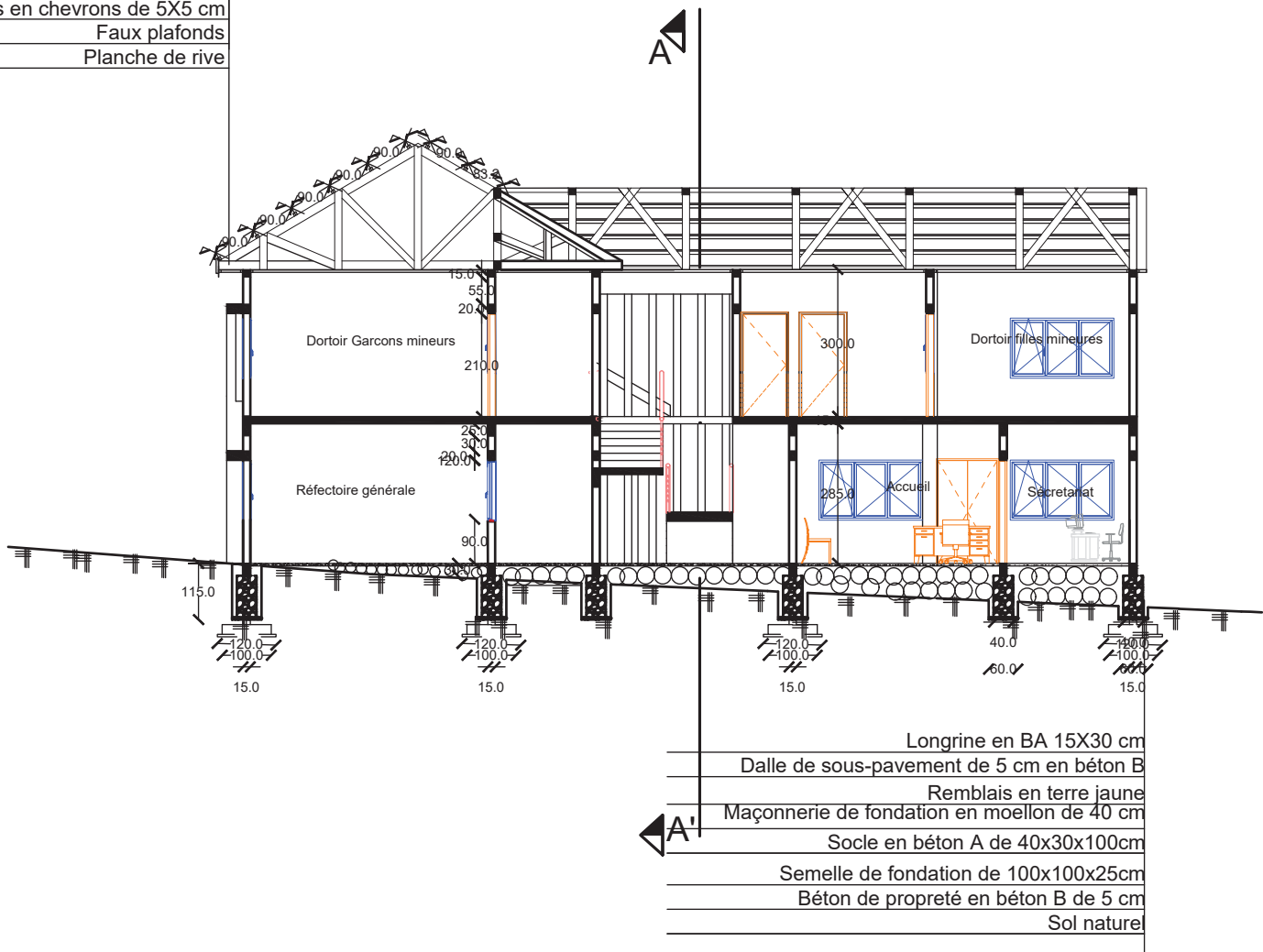

Projet de construction d'un centre pour enfants défavorisés à Bunia: Bloc Administratif, éducationnel, réfectoire et dortoir	REPUBLIQUE DEMOCRATIQUE DU CONGO				Graphisme: Bernardin KABEYA CIDIBI Architecte CNOA 1224  Rachel NTAMBILA NGAYEME Architecte stagiaire  Structure: Yves BOLA BOTULI Ir BTP CNIRS 315/01  Vérification: Déchaux NGANDU KABUYI Architecte CNOA 0474	
	PL N° : 0015	Format A3	Ech : 1/100	Note :		
Phase : A.P.D.	Coupe B-B' Bloc administratif,réfectoire, dortoir et Accueil				Réf.	Date
Maître d'ouvrage: UPEG / ENABEL						
Maître d'oeuvre ATCARE & ASSOCIES	N°7469, Av. Colonel EBEYA, Kinshasa Gombe Av.Tshilomba N°33 , Mbuji - Mayi/Diulu					

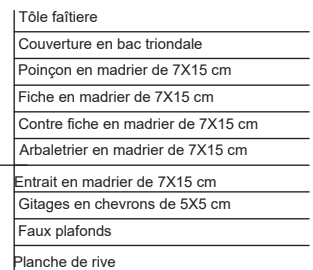

	Sol nature

<div>Projet de construction d'un centre pour enfants défavorisés à Bunia: Bloc Administratif, éducationnel, réfectoire et dortoir</div> <div>Phase : A.P.D.</div> <div>Maître d'ouvrage: UPEG / ENABEL</div> <div>Maître d'oeuvre ATCARE &amp; ASSOCIES</div>	REPUBLICQUE DEMOCRATIQUE DU CONGO					<div>Graphisme: Bernardin KABEYA CIDIBI Architecte CNOA 1224</div> <div>Rachel NTAMBILA NGAYEME Architecte stagiaire</div> <div>Structure: Yves BOLA BOTULI Ir BTP CNlrs 315/01</div> <div>Vérification: Déchaux NGANDU KABUYI Architecte CNOA 0474</div>		
	PL N° : 0016	Format A3	Ech : 1/100	Note :				
	Coupe B-B' Bloc éducationnel			Réf.	Date			



Colonne en béton A de 15x15 cm
Dalle de sous-pavement de 5 cm en béton B
Maçonnerie en moellon de 40 cm
Remblais en terre jaune
Sol naturel

Projet de construction d'un centre pour enfants défavorisés à Bunia: Bloc Administratif, éducationnel, réfectoire et dortoir	REPUBLICQUE DEMOCRATIQUE DU CONGO					Graphisme: Bernardin KABEYA CIDIBI Architecte CNOA 1224  Rachel NTAMBILA NGAYEME Architecte stagiaire  Structure: Yves BOLA BOTULI Ir BTP CNIRS 315/01  Vérification: Déchaux NGANDU KABUYI Architecte CNOA 0474	
	PL N° : 0017	Format A3	Ech : 1/100	Note :			
	Coupe A-A' Bloc éducationnel			Réf.	Date		
Phase : A.P.D.							
Maître d'ouvrage: UPEG / ENABEL							
Maître d'oeuvre ATCARE & ASSOCIES	N°7469, Av. Colonel EBEYA, Kinshasa Gombe Av. Tshilomba N°33 , Mbuji - Mayi/Diulu						

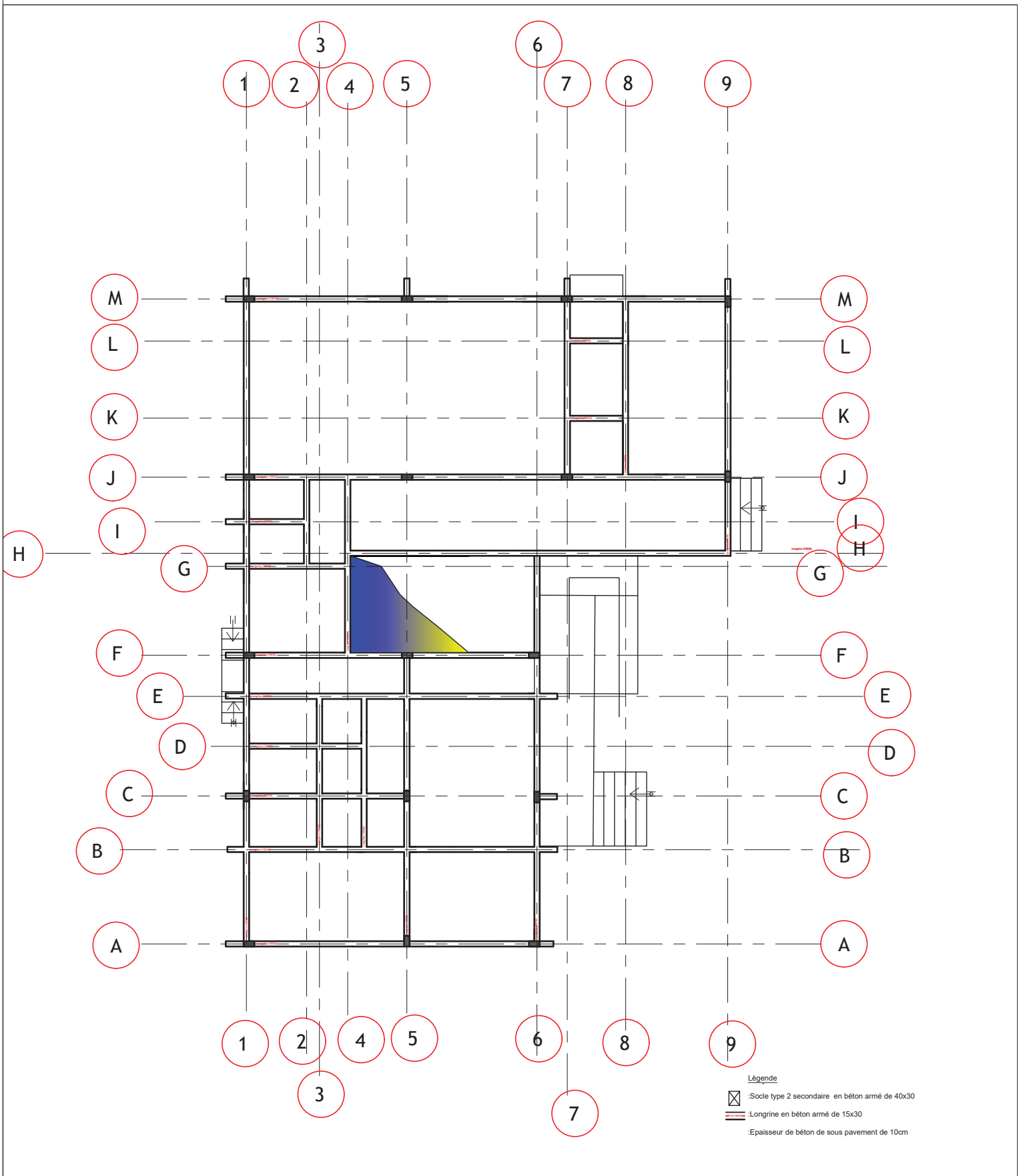

Projet de construction d'un centre pour enfants défavorisés à Bunia: Bloc Administratif, éducationnel, réfectoire et dortoir	REPUBLIQUE DEMOCRATIQUE DU CONGO					Graphisme: Bernardin KABEYA CIDIBI Architecte CNOA 1224  Rachel NTAMBILA NGAYEME Architecte stagiaire  Structure: Yves BOLA BOTULI Ir BTP CNIRS 315/01  Vérification: Déchaux NGANDU KABUYI Architecte CNOA 0474												
	PL N° : 0018	Format A3	Ech : 1/100	Note :														
	Phase : A.P.D.			<table><tr><td>Réf.</td><td>Date</td><td></td></tr><tr><td></td><td></td><td></td></tr><tr><td></td><td></td><td></td></tr><tr><td></td><td></td><td></td></tr></table>			Réf.	Date										
	Réf.	Date																
Maître d'ouvrage: UPEG / ENABEL																		
Maître d'oeuvre ATCARE & ASSOCIES	Plan de coffrage de la Longrine Bloc administratif,réfectoire,dortoir et Accueil																	
	N°7469, Av. Colonel EBEYA, Kinshasa Gombe Av.Tshilomba N°33 , Mbuji - Mayi/Diulu																	



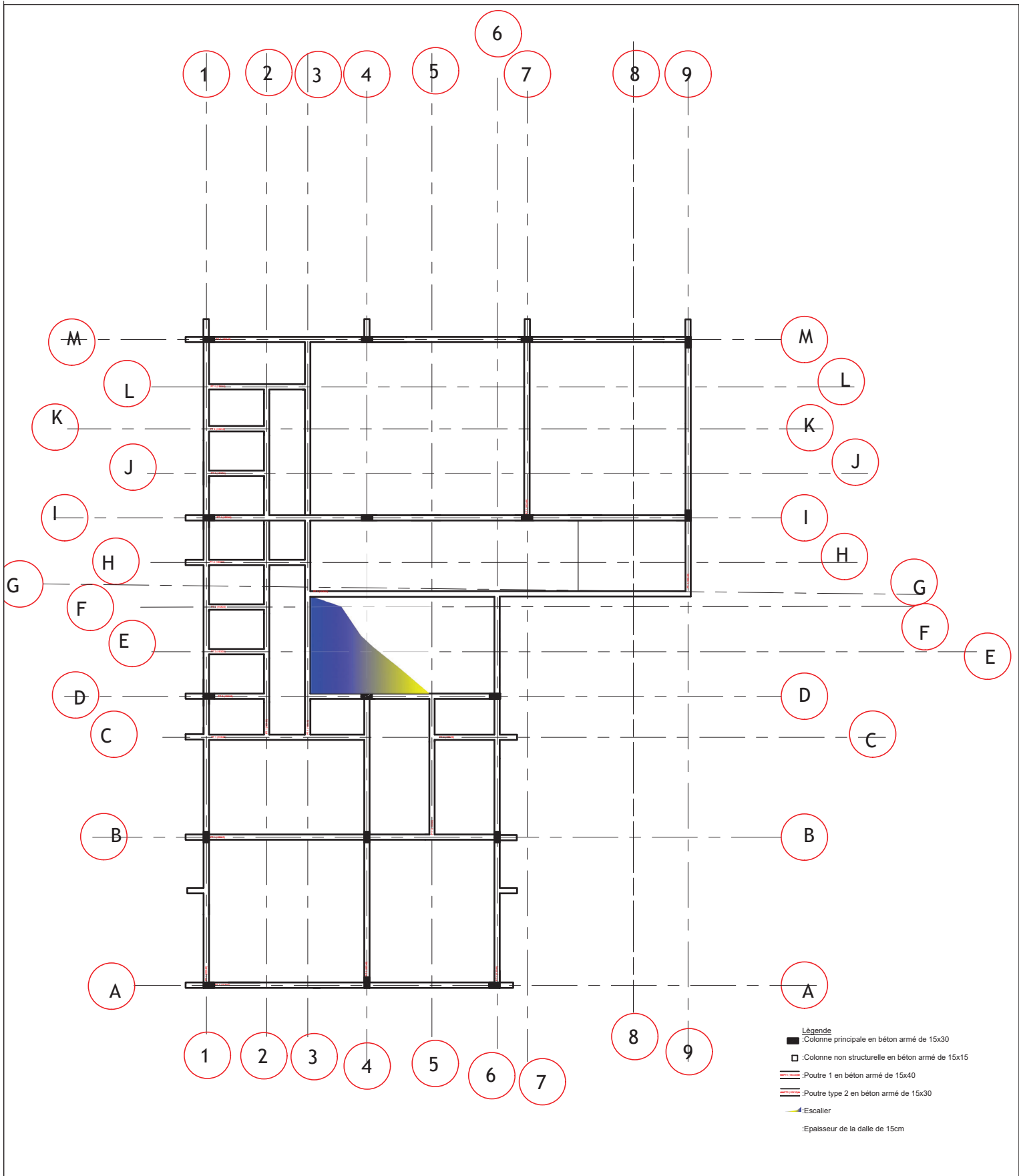

Projet de construction d'un centre pour enfants défavorisés à Bunia: Bloc Administratif, éducationnel, réfectoire et dortoir	REPUBLIQUE DEMOCRATIQUE DU CONGO						Graphisme: Bernardin KABEYA CIDIBI Architecte CNOA 1224  Rachel NTAMBILA NGAYEME Architecte stagiaire  Structure: Yves BOLA BOTULI Ir BTP CNIRS 315/01  Vérification: Déchaux NGANDU KABUYI Architecte CNOA 0474									
	PL N° : 0020	Format A3	Ech : 1/100	Note :												
	Phase : A.P.D.			<table><tr><td>Réf.</td><td>Date</td><td></td></tr><tr><td></td><td></td><td></td></tr><tr><td></td><td></td><td></td></tr></table>				Réf.	Date							
	Réf.	Date														
Maître d'ouvrage: UPEG / ENABEL																
Maître d'oeuvre ATCARE & ASSOCIES																
Plan de coffrage de la Longrine Bloc administratif,réfectoire,dortoir et Accueil			N°7469, Av. Colonel EBEYA, Kinshasa Gombe Av.Tshilomba N°33 , Mbuji - Mayi/Diulu													

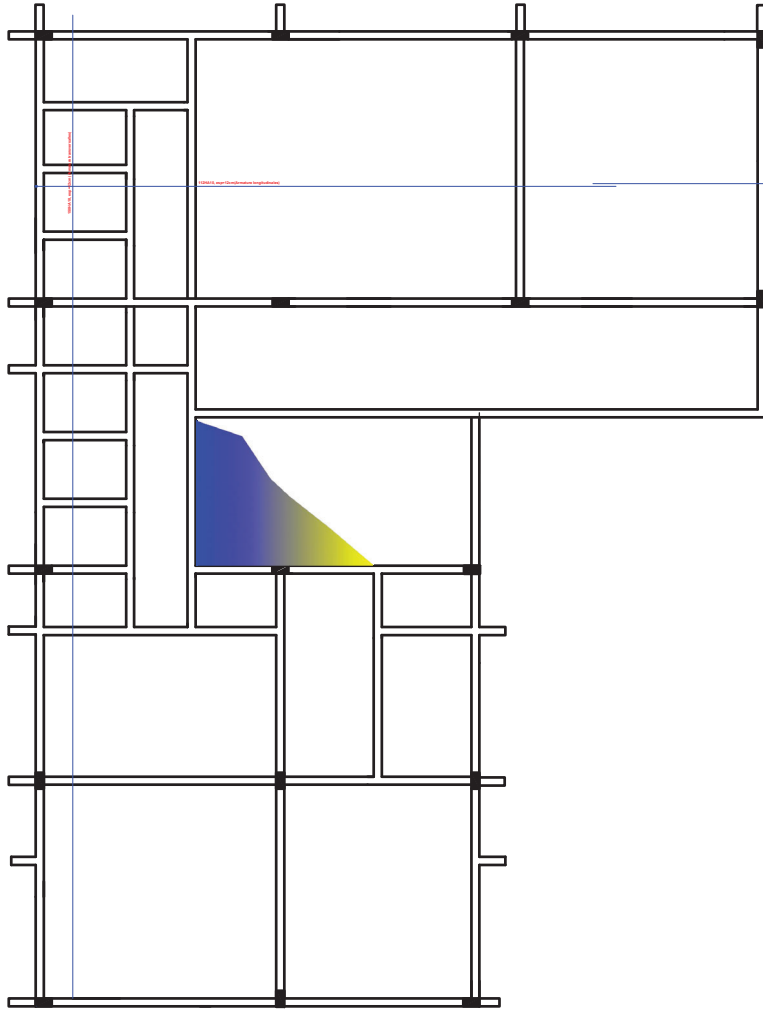

**Légende**  
— Armatures longitudinales de la dalle  
— Armatures transversales de la dalle

- Notes**
1. L'enrobage vertical et horizontal de l'infrastructure et de la superstructure est de 2cm
  2. La longueur de recouvrement est de 40 x diamètre de la barre
  3. La limite élastique de l'acier est de 400Mpa
  4. Contrainte du béton à 28jours sur cube est de 20Mpa

Projet de construction d'un centre pour enfants défavorisés à Bunia: Bloc Administratif, éducationnel, réfectoire et dortoir		REPUBLIQUE DEMOCRATIQUE DU CONGO				Graphisme: Bernardin KABEYA CIDIBI Architecte CNOA 1224	
Phase : A.P.D.		PL N° : 0021	Format A3	Ech : 1/100	Note :		Rachel NTAMBILA NGAYEME Architecte stagiaire
Maître d'ouvrage: UPEG / ENABEL		Plan de ferrailage de la dalle RDC Bloc administratif,réfectoire,dortoir et Accueil			Réf.	Date	Structure: Yves BOLA BOTULI Ir BTP CNlrs 315/01
Maître d'oeuvre ATCARE & ASSOCIES							
		N°7469, Av. Colonel EBEYA, Kinshasa Gombe Av.Tshilomba N°33 , Mbuji - Mayi/Diulu					Vérification: Déchaux NGANDU KABUYI Architecte CNOA 0474

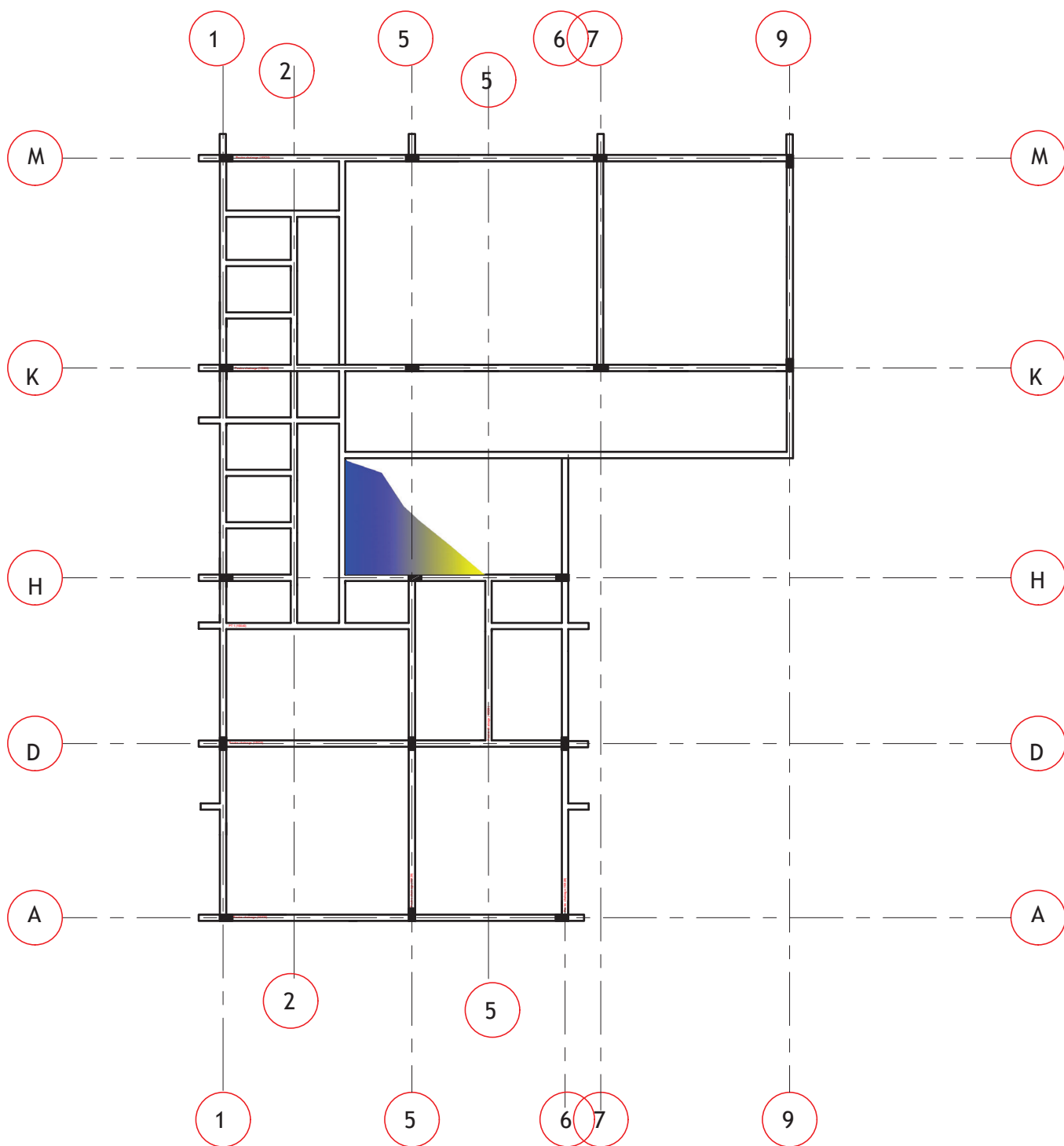

Projet de construction d'un centre  
pour enfants défavorisés à Bunia:  
Bloc Administratif, éducationnel,  
réfectoire et dortoir

Phase : A.P.D.

Maître d'ouvrage: UPEG / ENABEL

**Maître d'oeuvre**  
**ATCARE & ASSOCIES**

## REPUBLIQUE DEMOCRATIQUE DU CONGO

PL N° : 0022

Format A3

Ech : 1/100

Note :

**Plan de coffrage de poutre-chainage**  
**Bloc administratif, réfectoire, dortoir et Accueil**

N°7469, Av. Colonel EBEYA, Kinshasa Gombe  
Av. Tshilomba N°33, Mbuji - Mayi/Diulu

Réf.

Date

Graphisme: Bernardin KABEYA CIDIBI  
Architecte CNOA 1224

Rachel NTAMBILA NGAYEME  
Architecte stagiaire

Structure:  
Yves BOLA BOTULI  
Ir BTP CNIRS 315/01

Vérification:  
Déchaux NGANDU KABUYI  
Architecte CNOA 0474

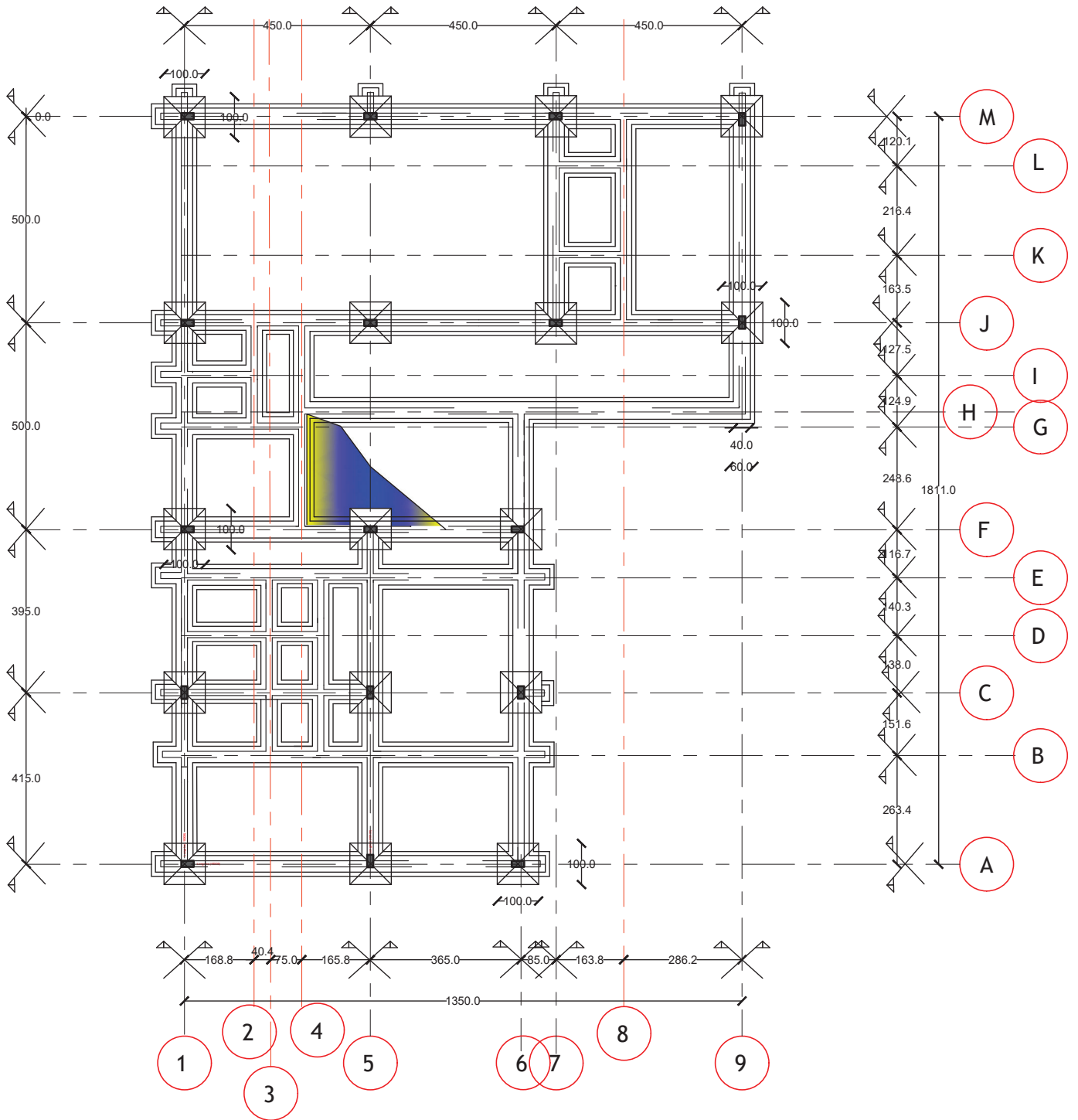

Projet de construction d'un centre pour enfants défavorisés à Bunia:  
Bloc Administratif, éducationnel, réfectoire et dortoir

## REPUBLIQUE DEMOCRATIQUE DU CONGO

PL N° : 0023

Format A3

Ech : 1/100

Note :

Phase : A.P.D.

Maître d'ouvrage: UPEG / ENABEL

**Plan de fondation**  
**Bloc administratif, réfectoire, dortoir et Accueil**

**Maître d'oeuvre**  
**ATCARE & ASSOCIES**

N°7469, Av. Colonel EBEYA, Kinshasa Gombe  
Av. Tshilomba N°33, Mbuji - Mayi/Diulu

Réf.

Date

Graphisme: Bernardin KABEYA CIDIBI  
Architecte CNOA 1224

Rachel NTAMBILA NGAYEME  
Architecte stagiaire

Structure:

Yves BOLA BOTULI  
Ir BTP CNIRS 315/01

Vérification:

Déchaux NGANDU KABUYI  
Architecte CNOA 0474

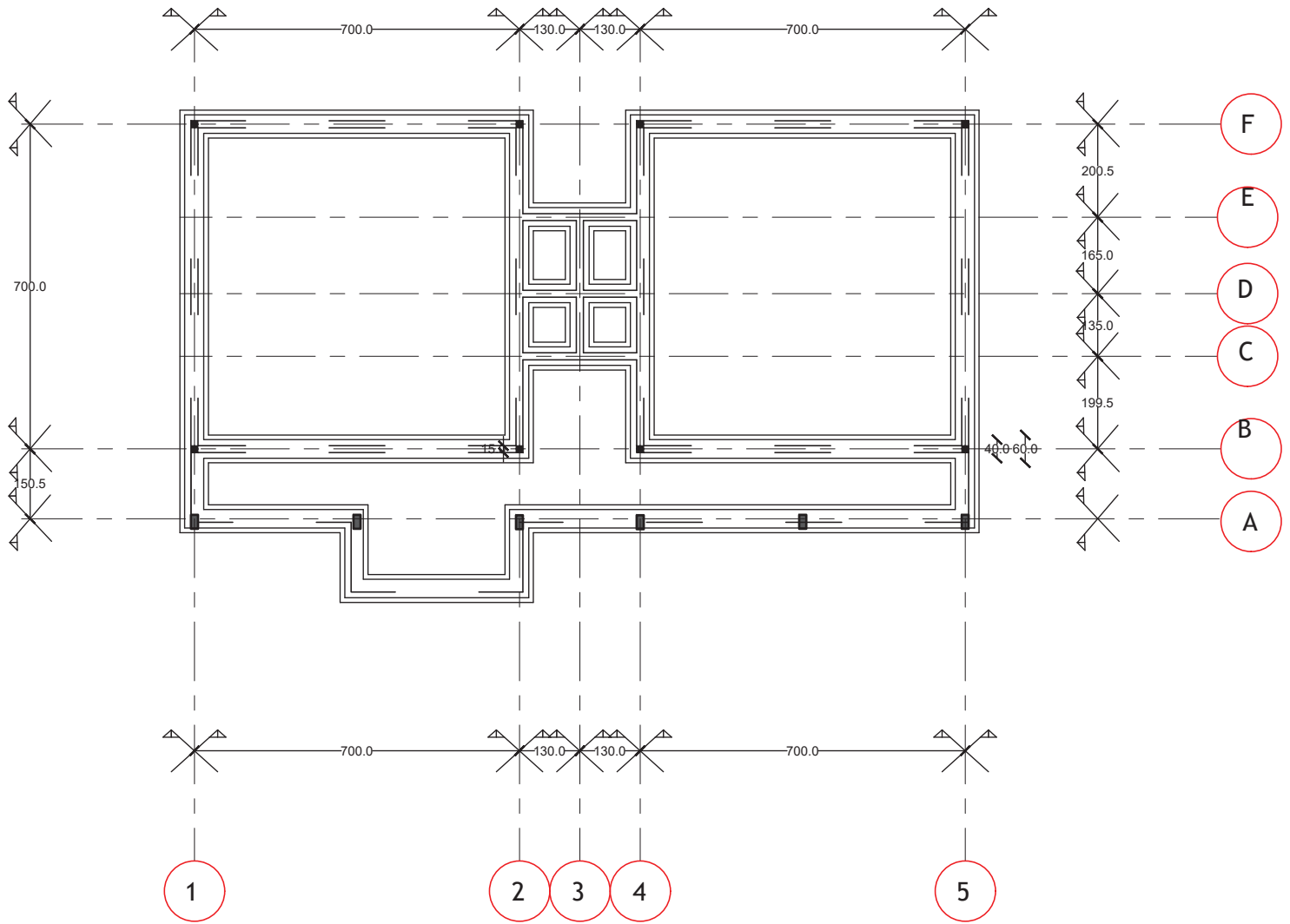

Projet de construction d'un centre pour enfants défavorisés à Bunia: Bloc Administratif, éducationnel, réfectoire et dortoir	REPUBLIQUE DEMOCRATIQUE DU CONGO				Graphisme: Bernardin KABEYA CIDIBI Architecte CNOA 1224
	PL N° : 0024	Format A3	Ech : 1/100	Note :	
Phase : A.P.D.	Plan de fondation Bloc éducationnel			Réf.	Structure: Yves BOLA BOTULI Ir BTP CNIRS 315/01
Maître d'ouvrage: UPEG / ENABEL				Date	
Maître d'oeuvre ATCARE & ASSOCIES	N°7469, Av. Colonel EBEYA, Kinshasa Gombe Av. Tshilomba N°33, Mbuji - Mayi/Diulu				Vérification: Déchaux NGANDU KABUYI Architecte CNOA 0474



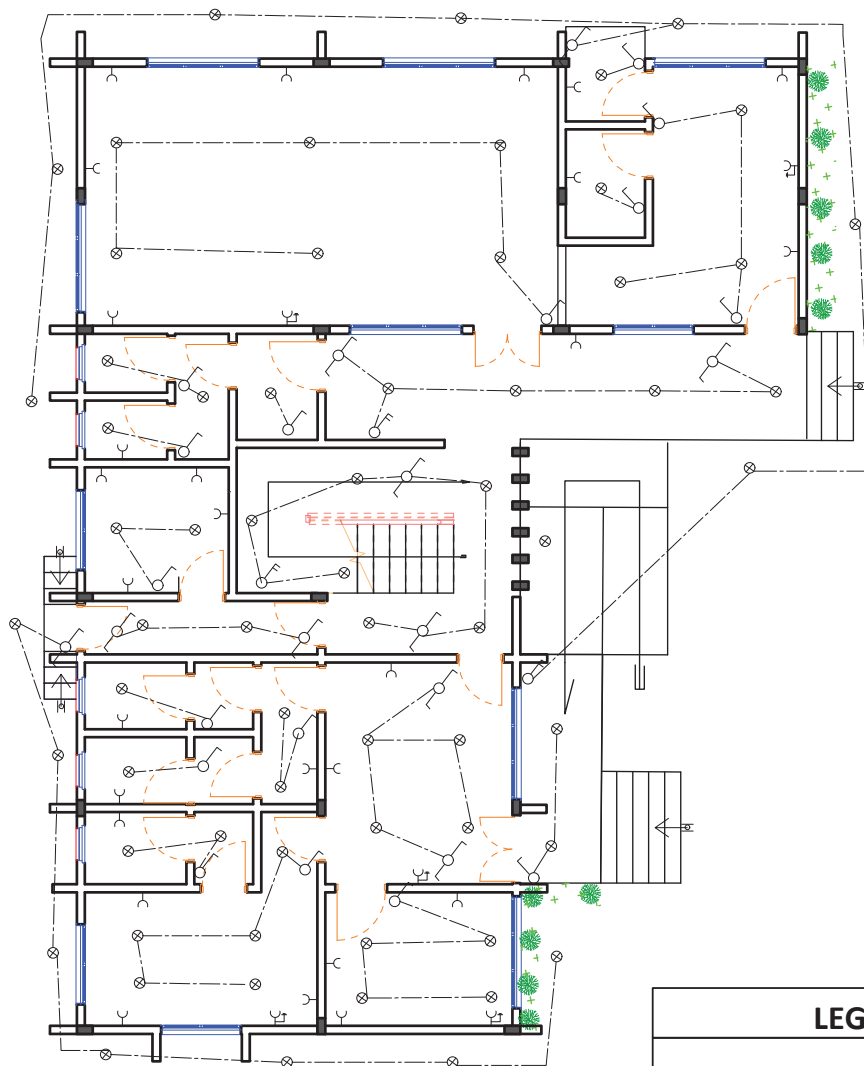

### LEGENDE

	Symbole
Prise bipolaire+ terre	Y Y
Simple allumage	^0
Vas et viens sch6	70
Lampe	⊗ ×
Sections câbles	1.2mm <sup>2</sup> 2.2mm <sup>2</sup> , 4.4mm <sup>2</sup> , 16mm <sup>2</sup>
BD. B.E	

Projet de construction d'un centre pour enfants défavorisés à Bunia: Bloc Administratif, éducationnel, réfectoire et dortoir

## REPUBLIQUE DEMOCRATIQUE DU CONGO

PL N° : 0025

Format A3

Ech : 1/100

Note :

**Plan d'électricité RDC**  
**Bloc administratif, réfectoire, dortoir et Accueil**

Phase : A.P.D.

Maître d'ouvrage: UPEG / ENABEL

**Maître d'oeuvre**  
**ATCARE & ASSOCIES**

N°7469, Av. Colonel EBEYA, Kinshasa Gombe  
Av.Tshilomba N°33, Mbuji - Mayi/Dilulu

Réf.

Date

Graphisme: Bernardin KABEYA CIDIBI  
Architecte CNOA 1224

Rachel NTAMBILA NGAYEME  
Architecte stagiaire

Structure:

Yves BOLA BOTULI  
Ir BTP CNIRS 315/01

Vérification:

Déchaux NGANDU KABUYI  
Architecte CNOA 0474

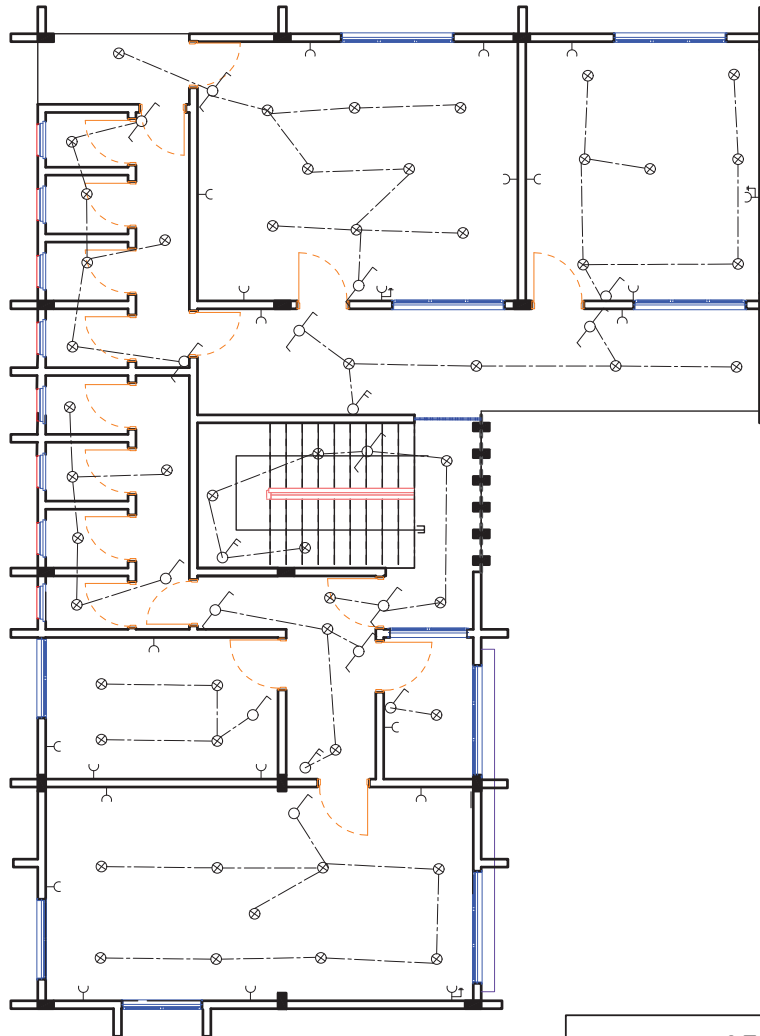

### LEGENDE

	Symbole
Prise bipolaire+ terre	Y Y
Simple allumage	^0
Vas et viens sch6	70
Lampe	⊗ ×
Sections câbles	1.2mm <sup>2</sup> 2.2mm <sup>2</sup> , 4.4mm <sup>2</sup> , 16mm <sup>2</sup>
BD. B.E	

Projet de construction d'un centre pour enfants défavorisés à Bunia: Bloc Administratif, éducationnel, réfectoire et dortoir

## REPUBLIQUE DEMOCRATIQUE DU CONGO

PL N° : 0026

Format A3

Ech : 1/100

Note :

Phase : A.P.D.

Maître d'ouvrage: UPEG / ENABEL

**Plan d'électricité R+1**  
**Bloc administratif, réfectoire, dortoir et Accueil**

**Maître d'oeuvre**  
**ATCARE & ASSOCIES**

N°7469, Av. Colonel EBEYA, Kinshasa Gombe  
Av. Tshilomba N°33, Mbuji - Mayi/Dilulu

Réf.	Date

Graphisme: Bernardin KABEYA CIDIBI  
Architecte CNOA 1224

Rachel NTAMBILA NGAYEME  
Architecte stagiaire

Structure:  
Yves BOLA BOTULI  
Ir BTP CNIRS 315/01

Vérification:  
Déchaux NGANDU KABUYI  
Architecte CNOA 0474

# PLAN DE FERRAILLAGE DE LA LONGRINE DE 15X30cm

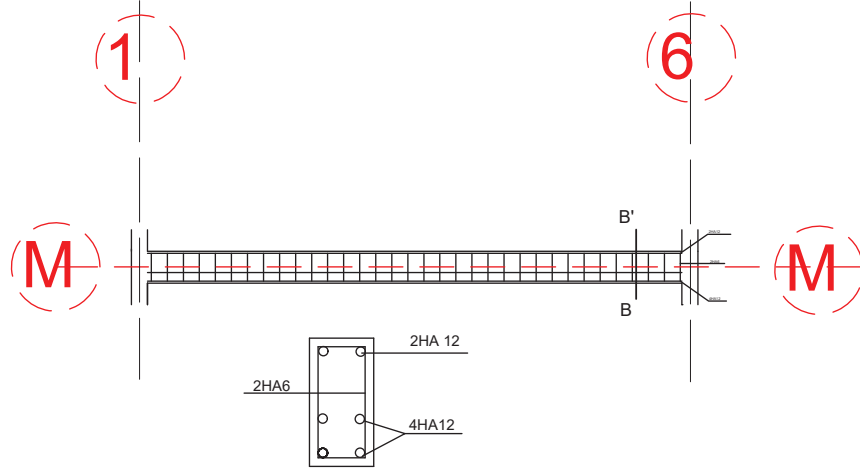

## POTEAU PRINCIPAL DE TYPE 1 DE 15X30cm

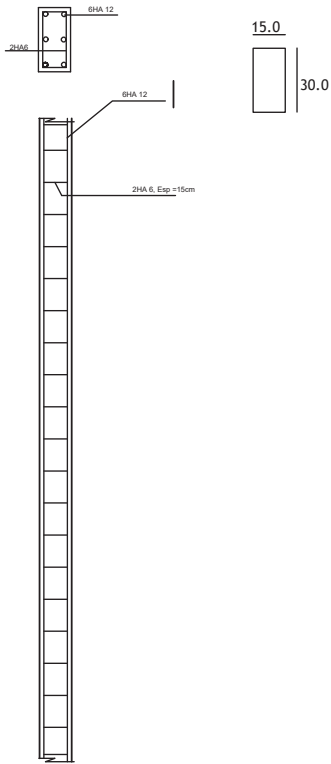

## POTEAU NON STRUCTUREL DE 15X15cm

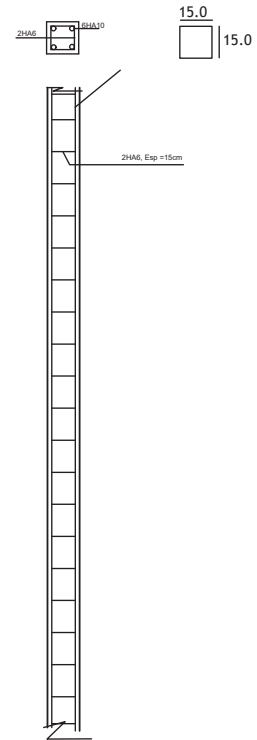

1. L'enrobage vertical et horizontal est de 2cm.
2. La longueur de recouvrement est de 40 x diamètre de la barre.
3. La limite élastique de l'acier est de 400MPa.
4. La contrainte du béton à 28 jours est de 20MPa sur cube.

1. L'enrobage vertical et horizontal est de 2cm.
2. La longueur de recouvrement est de 40 x diamètre de la barre.
3. La limite élastique de l'acier est de 400MPa.
4. La contrainte du béton à 28 jours est de 20MPa sur cube.

Projet de construction d'un centre pour enfants défavorisés à Bunia: Bloc Administratif, éducationnel, réfectoire et dortoir	REPUBLIQUE DEMOCRATIQUE DU CONGO				Graphisme: Bernardin KABEYA CIDIBI Architecte CNOA 1224  Rachel NTAMBILA NGAYEME Architecte stagiaire  Structure: Yves BOLA BOTULI Ir BTP CNIRS 315/01  Vérification: Déchaux NGANDU KABUYI Architecte CNOA 0474
	PL N° : 0027	Format A3	Ech :1/40	Note :	
Phase : A.P.D.	Détails1			Réf.	Date
Maître d'ouvrage: UPEG / ENABEL					
Maître d'oeuvre ATCARE & ASSOCIES	N°7469, Av. Colonel EBEYA, Kinshasa Gombe Av.Tshilomba N°33 , Mbuji - Mayi/Diulu				

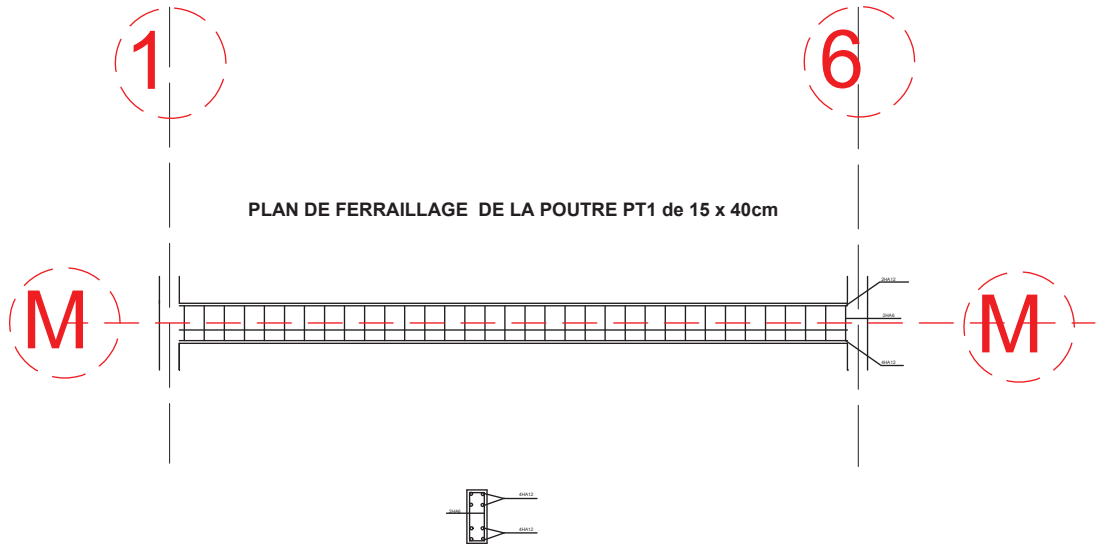
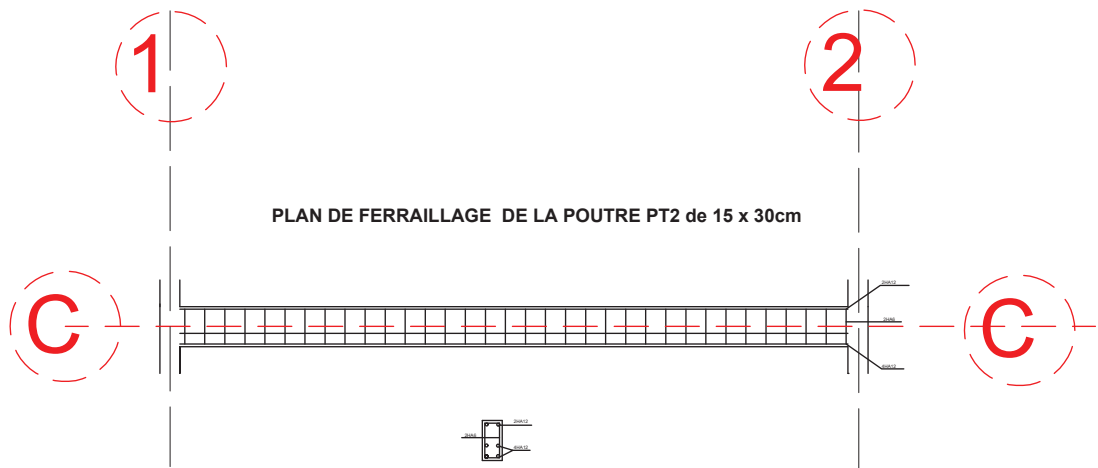

DETAILS SEMELLES

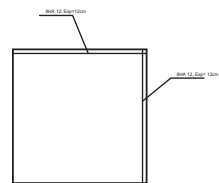
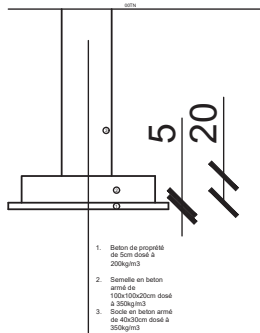

Projet de construction d'un centre pour enfants défavorisés à Bunia: Bloc Administratif, éducationnel, réfectoire et dortoir	REPUBLIQUE DEMOCRATIQUE DU CONGO				Graphisme: Bernardin KABEYA CIDIBI Architecte CNOA 1224  Rachel NTAMBILA NGAYEME Architecte stagiaire  Structure: Yves BOLA BOTULI Ir BTP CNIRS 315/01  Vérification: Déchaux NGANDU KABUYI Architecte CNOA 0474
	PL N° : 0028	Format A3	Ech : 1/40	Note :	
Phase : A.P.D.	Details 2			Réf.	Date
Maître d'ouvrage: UPEG / ENABEL					
Maître d'oeuvre ATCARE & ASSOCIES	N°7469, Av. Colonel EBEYA, Kinshasa Gombe Av. Tshilomba N°33, Mbuji - Mayi/Diulu				



Projet de construction d'un centre pour enfants défavorisés à Bunia: Bloc Administratif, éducationnel, réfectoire et dortoir	REPUBLIQUE DEMOCRATIQUE DU CONGO				Graphisme: Bernardin KABEYA CIDIBI Architecte CNOA 1224
	PL N° : 0029	Format A3	Ech :	Note :	
Phase : A.P.D.	Perspectives			Réf.	Rachel NTAMBILA NGAYEME Architecte stagiaire
Maître d'ouvrage: UPEG / ENABEL				Date	
Maître d'oeuvre ATCARE & ASSOCIES	N°7469, Av. Colonel EBEYA, Kinshasa Gombe Av.Tshilomba N°33 , Mbuji - Mayi/Diulu				Structure: Yves BOLA BOTULI Ir BTP CNIRS 315/01
					Vérification: Déchaux NGANDU KABUYI Architecte CNOA 0474









Projet de construction d'un centre  
pour enfants défavorisés à Bunia :  
Bloc Administratif, éducationnel  
réfectoire et dortoir

Phase : A.P.D.

Maître d'ouvrage : UPEG / ENABEL

**Maître d'oeuvre**  
**ATCARE & ASSOCIES**

## REPUBLIQUE DEMOCRATIQUE DU CONGO

PL N° : 0031

Format A3

Ech

Note :

**vues intérieures de dortoirs**

N°7469, Av. Colonel EBEYA, Kinshasa Gombe  
Av.Tshilomba N°33, Mbuji - Mayi'Diulu

Réf.

Date

Graphisme: Bernardin KABEYA CIDIBI  
Architecte CNOA 1224

Rachei NTAMBILA NGAYEME  
Architecte stagiaire

Structure:  
Yves BOLA BOTULI  
Irr BTP CNlrs 315/01

Vérification:  
Déchaux NGANDU KABUYI  
Architecte CNOA 0474





Projet de construction d'un centre  
pour enfants défavorisés à Bunia :  
Bloc Administratif, éducationnel  
réfectoire et dortoir

## REPUBLIQUE DEMOCRATIQUE DU CONGO

PL N° : 0032

Format A3

Ech

Note :

### vues intérieures du réfectoire

N°7469, Av. Colonel EBEYA, Kinshasa Gombe  
Av. Tshilomba N°33, Mbuji - Mayi'Diulu

Graphisme: Bernardin KABEYA CIDIBI  
Architecte CNOA 1224

Rachel NTAMBILA NGAYEME  
Architecte stagiaire

Structure:  
Yves BOLA BOTULI  
Irr BTP CNIRS 315/01

Vérification:  
Déchaux NGANDU KABUYI  
Architecte CNOA 0474

Phase : A.P.D.

Maître d'ouvrage : UPEG / ENABEL

**Maître d'oeuvre**  
**ATCARE & ASSOCIES**

Réf.

Date