

DOCUMENTS GRAPHIQUES

**“PROJET DE REALISATION DE LATRINES INSTITUTIONNELLES
(ECOLES ET CENTRES DE SANTE) DANS LES REGIONS DU
PLATEAU CENTRALE ET CENTRE – EST”**





01 BLOC DE 05 CABINES (03 CABINES DE DEFECATION + PMR
+GHM)

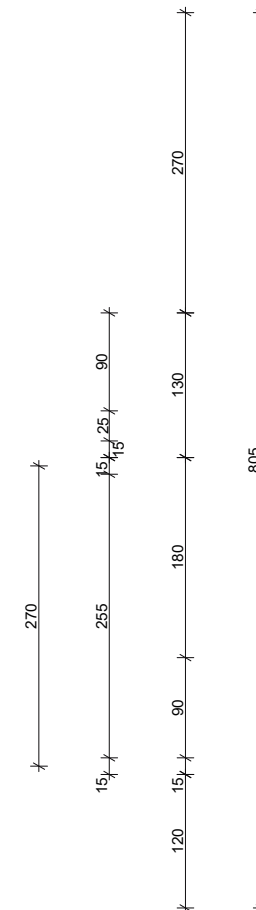
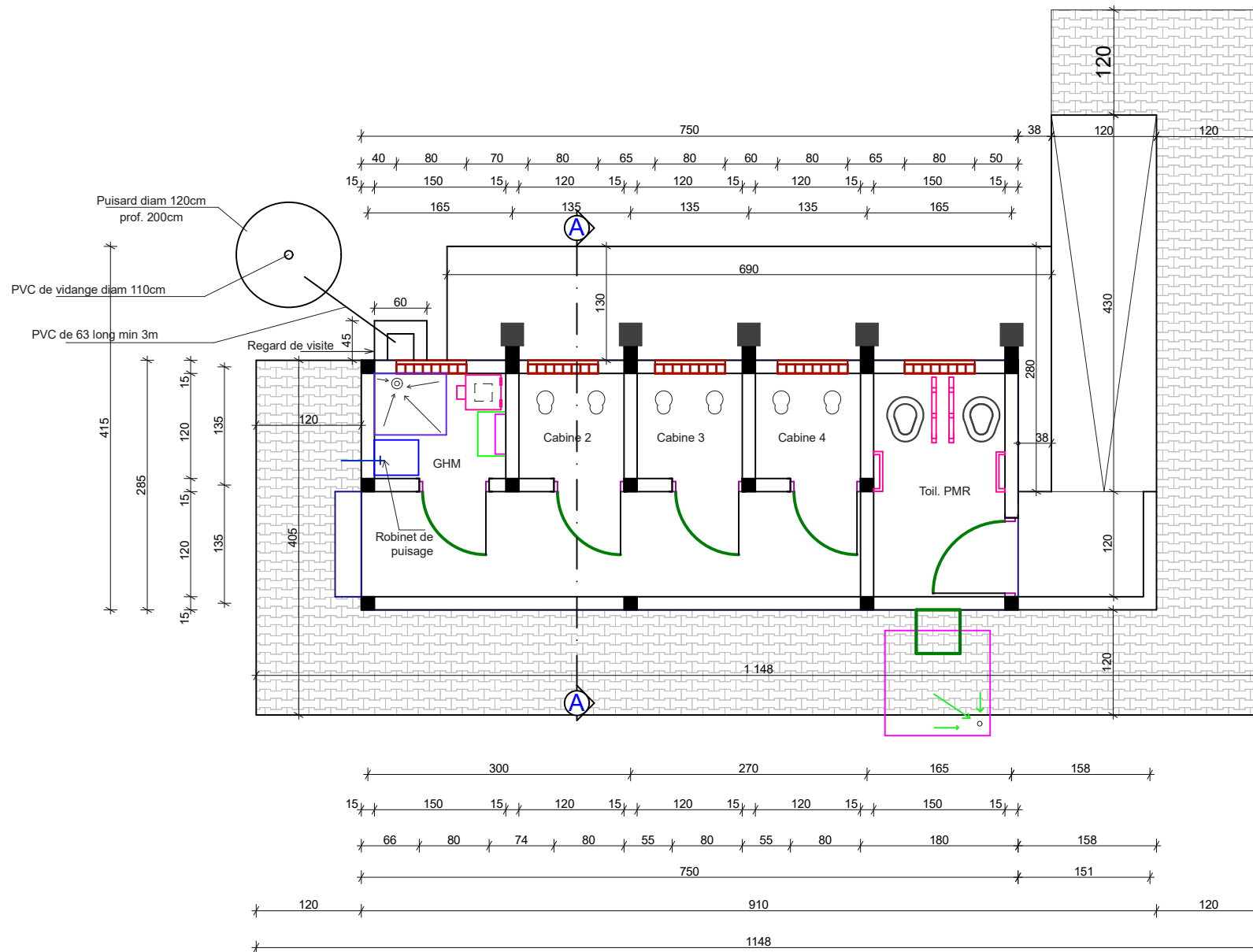

PLAN DE NIVEAU

Enabel	PROJET DE REALISATION DE LATRINES INSTITUTIONNELLES (ECOLIS ET CENTRES DE SANTE) DANS LES REGIONS DU PLATEAU CENTRALE ET CENTRE - EST
REALISATION D'UN BLOC DE 05 CABINES (03 cabines de defecations + 01 GHM + 01 PMR)	
PLAN DE NIVEAU	
FORMAT : A3	
ECHELLE : 1/ 50°	DATE : 12 MAI 2025

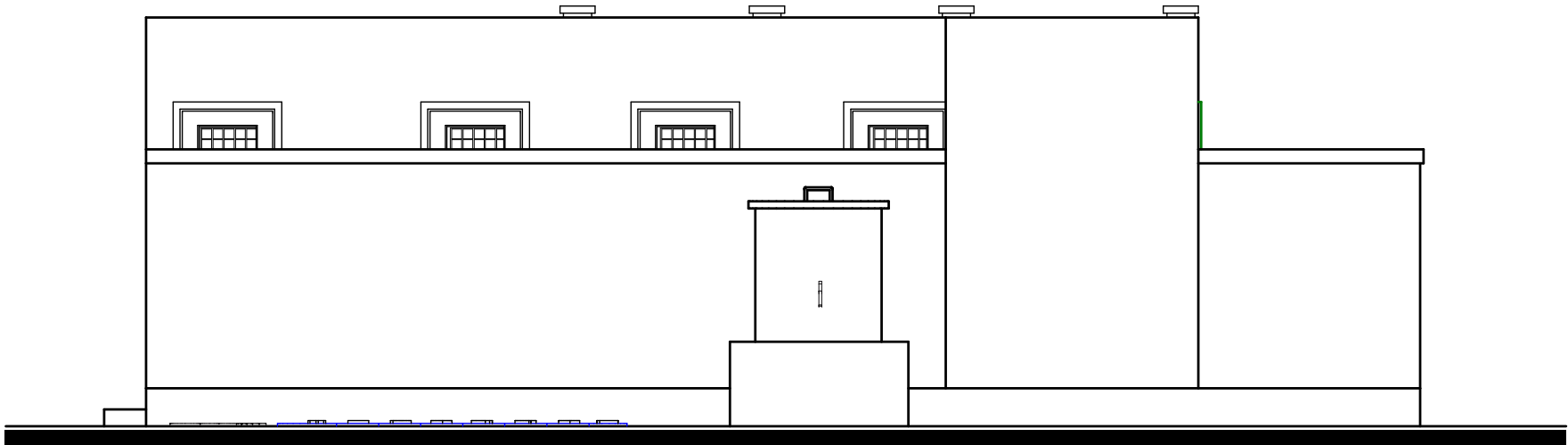

FACADE PRINCIPALE

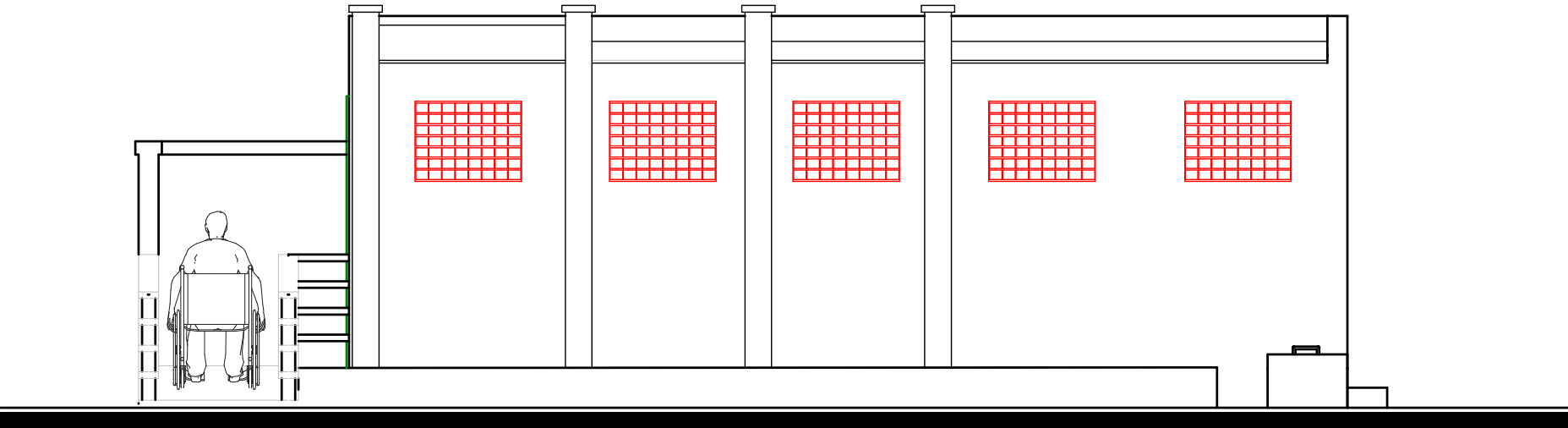

FACADE POSTERIEURE

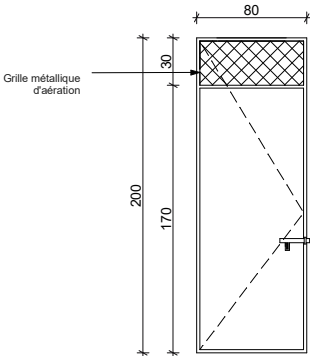

PM1: Porte Métallique de 80 x 200
à un battant avec aération haute de 80x30

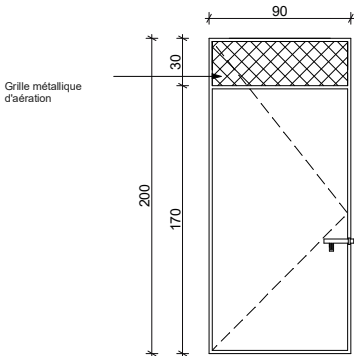

PM2: Porte Métallique de 90 x 200
à un battant avec aération haute de 90x30

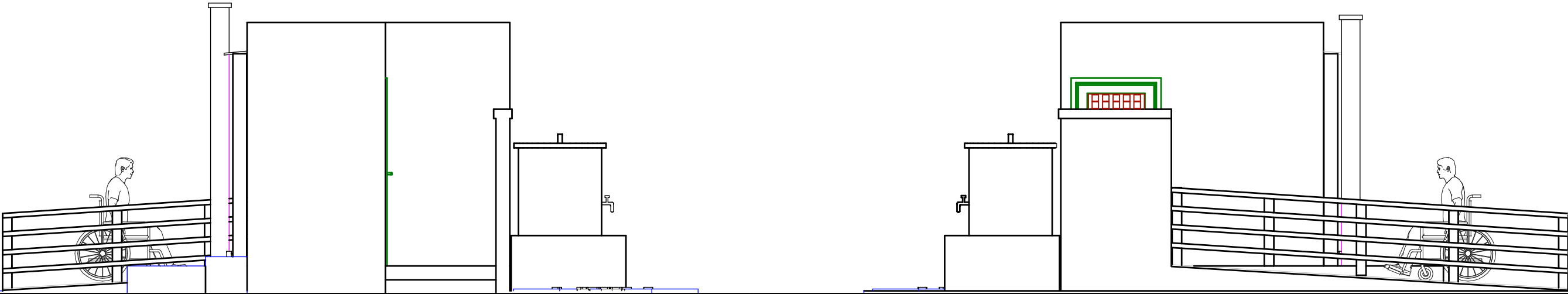

FACADE LAT. GAUCHE

FACADE LAT. DROITE

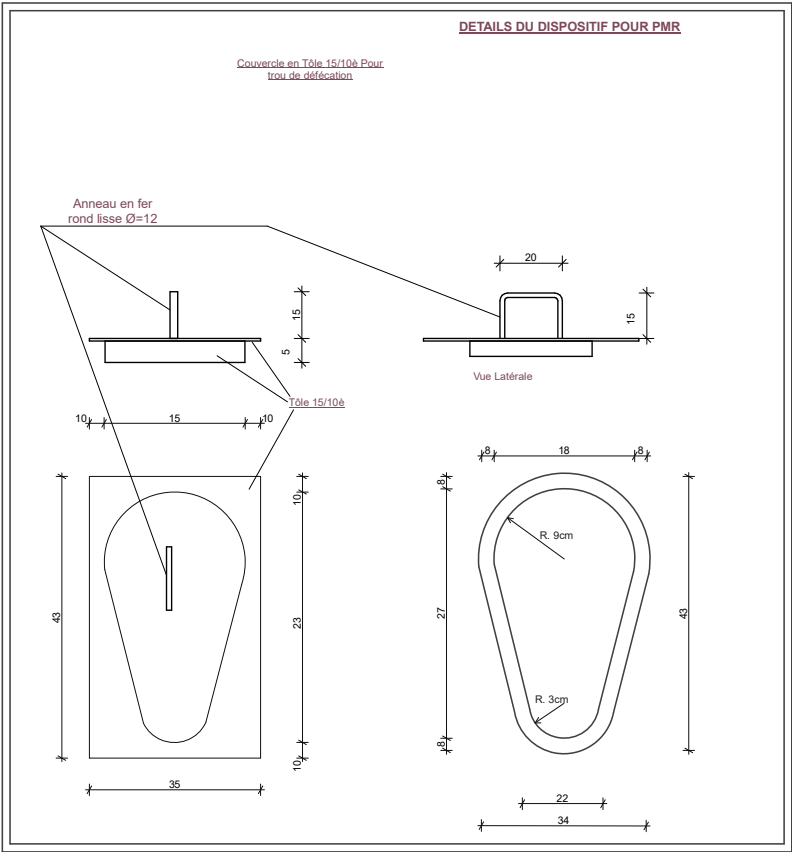
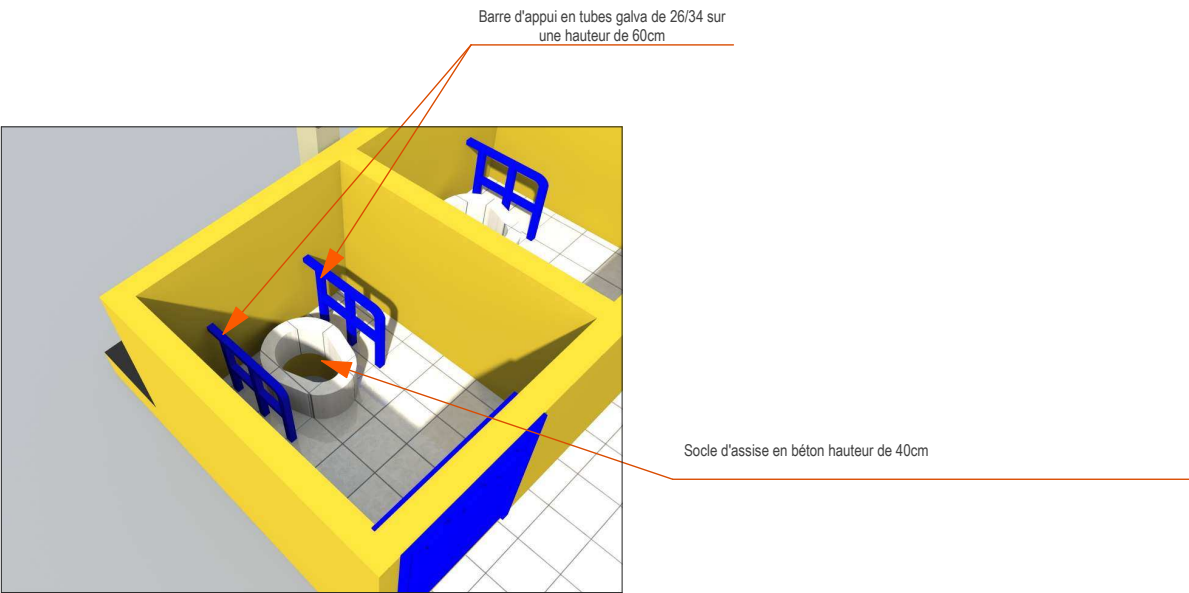

Puisard diam 120cm

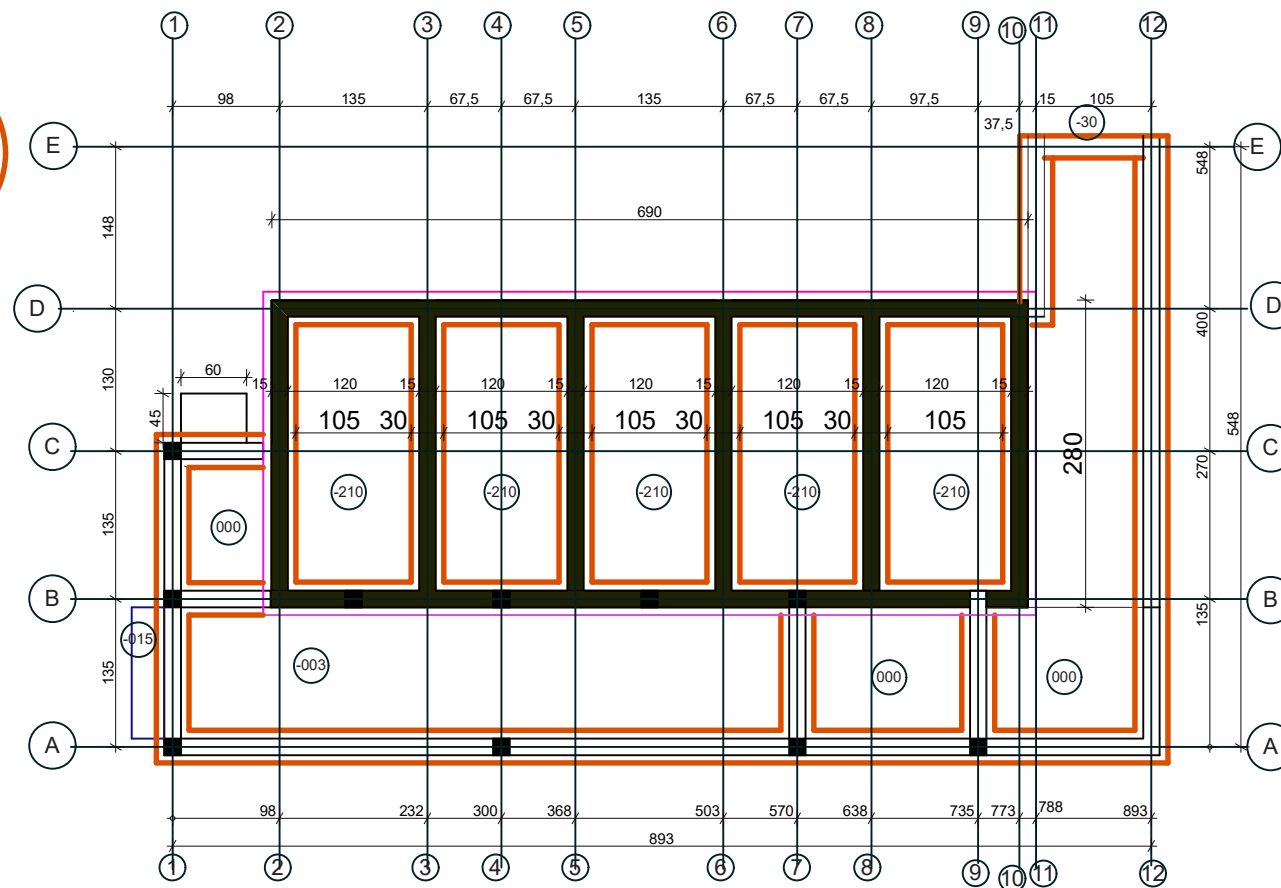
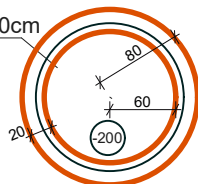

PLAN DE FONDATION

	<p>PROJET DE REALISATION DE LATRINES INSTITUTIONNELLES (ECOLIS ET CENTRES DE SANTE) DANS LES REGIONS DU PLATEAU CENTRALE ET CENTRE - EST</p>
<p>REALISATION D'UN BLOC DE 05 CABINES (03 cabines de defecations + 01 PMR + 01 PMR)</p> <p>PLAN DE FONDATION</p>	
<p>FORMAT : A3</p>	
<p>ECHELLE : 1/ 50'</p>	<p>DATE : 12 MAI 2025</p>

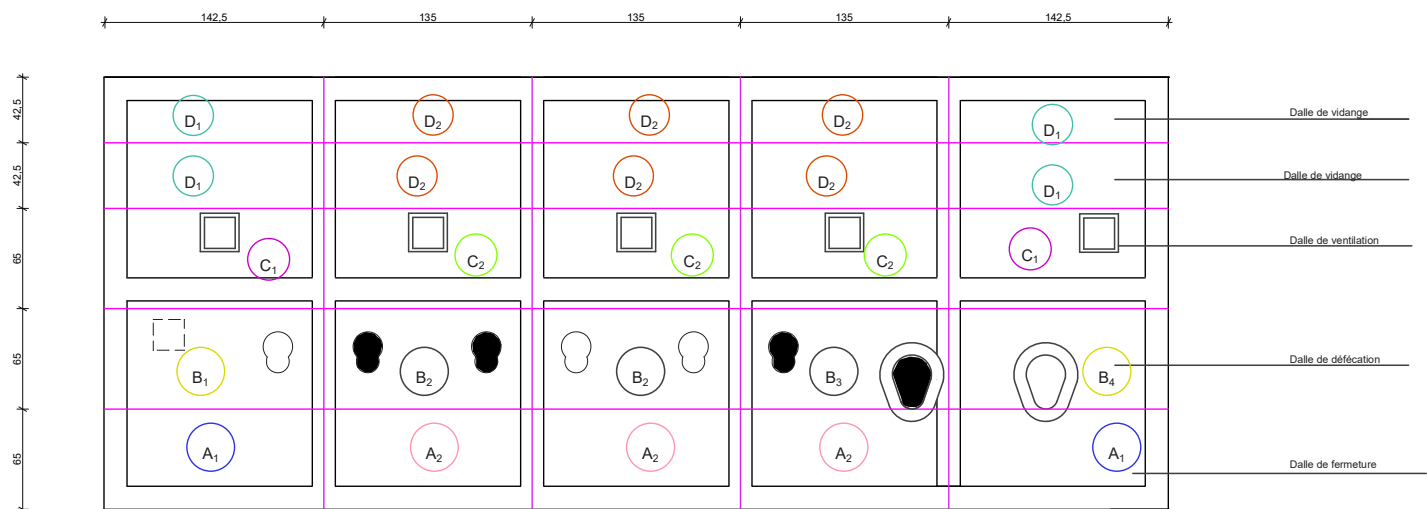

POSE DE DALLE PREFABRIQUEE

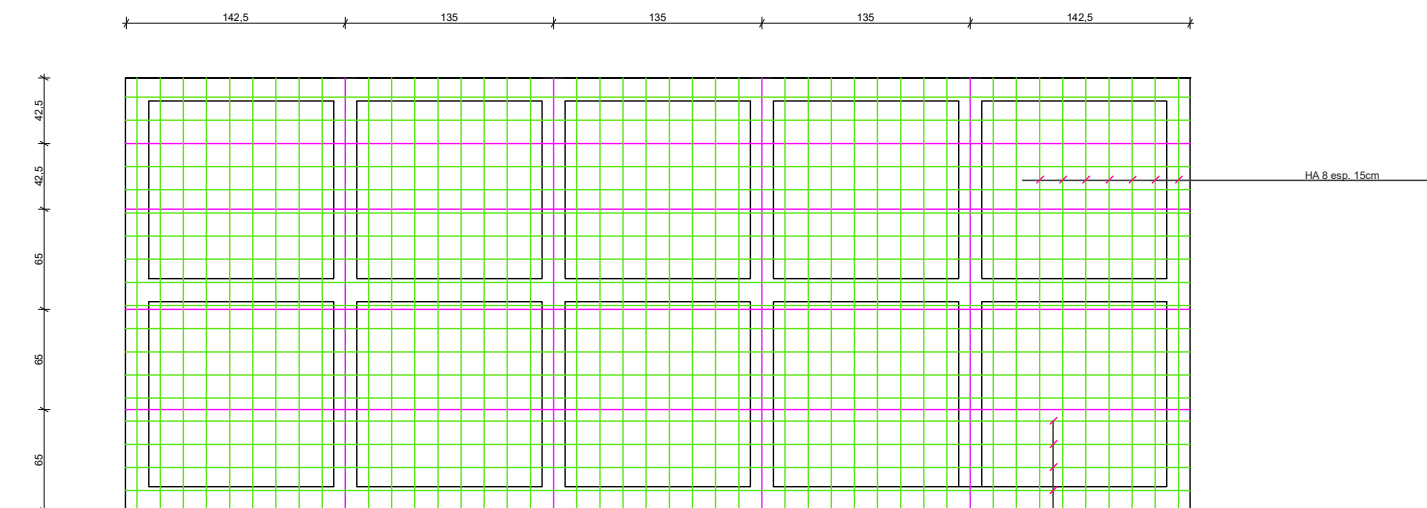
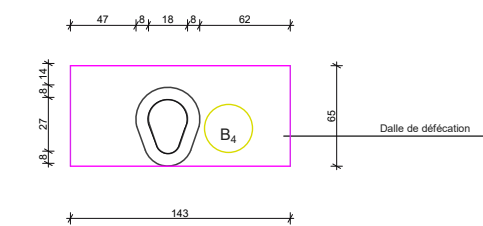
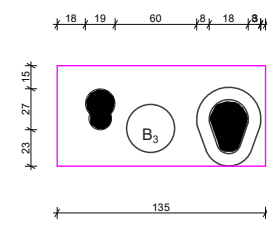
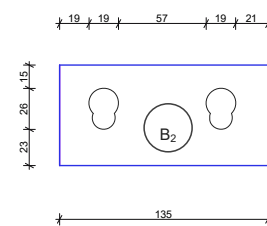
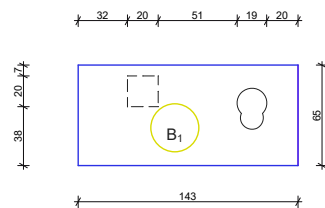

MAILLAGE DE LA DALLE

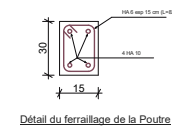
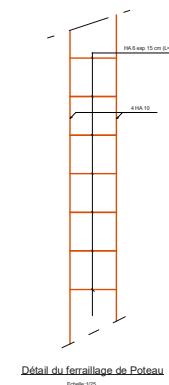
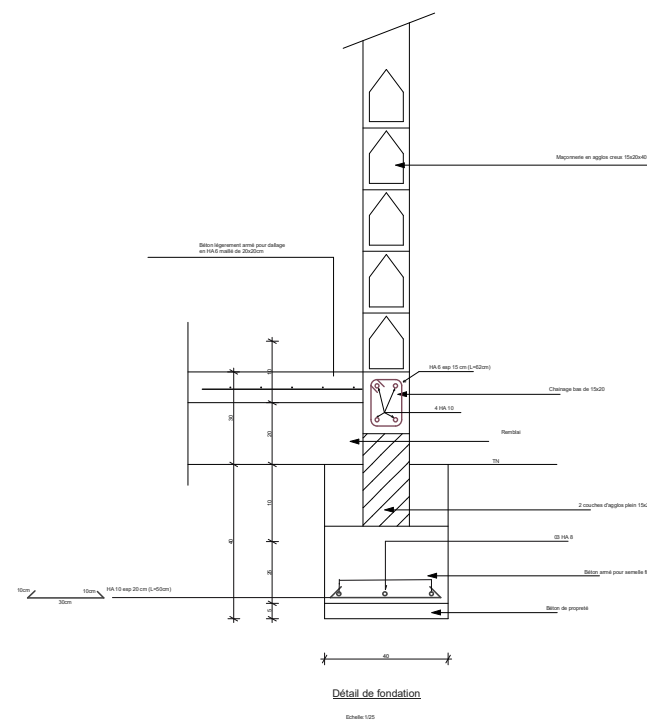
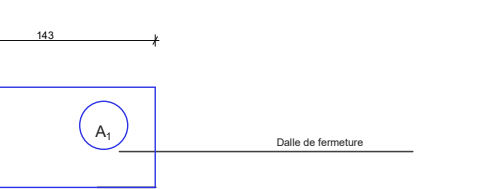
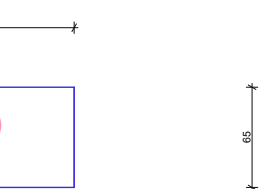
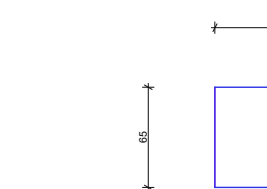
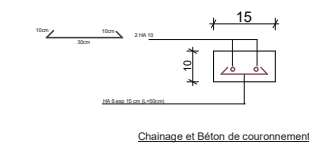

	<p>PROJET DE REALISATION DE LATRINES INSTITUTIONNELLES (ECOLES ET CENTRES DE SANTE) DANS LES REGIONS DU PLATEAU CENTRALE ET CENTRE - EST</p>
<p>REALISATION D'UN BLOC DE 10 CABINETS (10 cabines de latrines + 01 GEM + 01 PAF)</p>	<p>DETAILS DE LA DALLE ET FONDATION</p>
<p>FORMAT : A3</p>	<p>DATE : 12 MAI 2023</p>

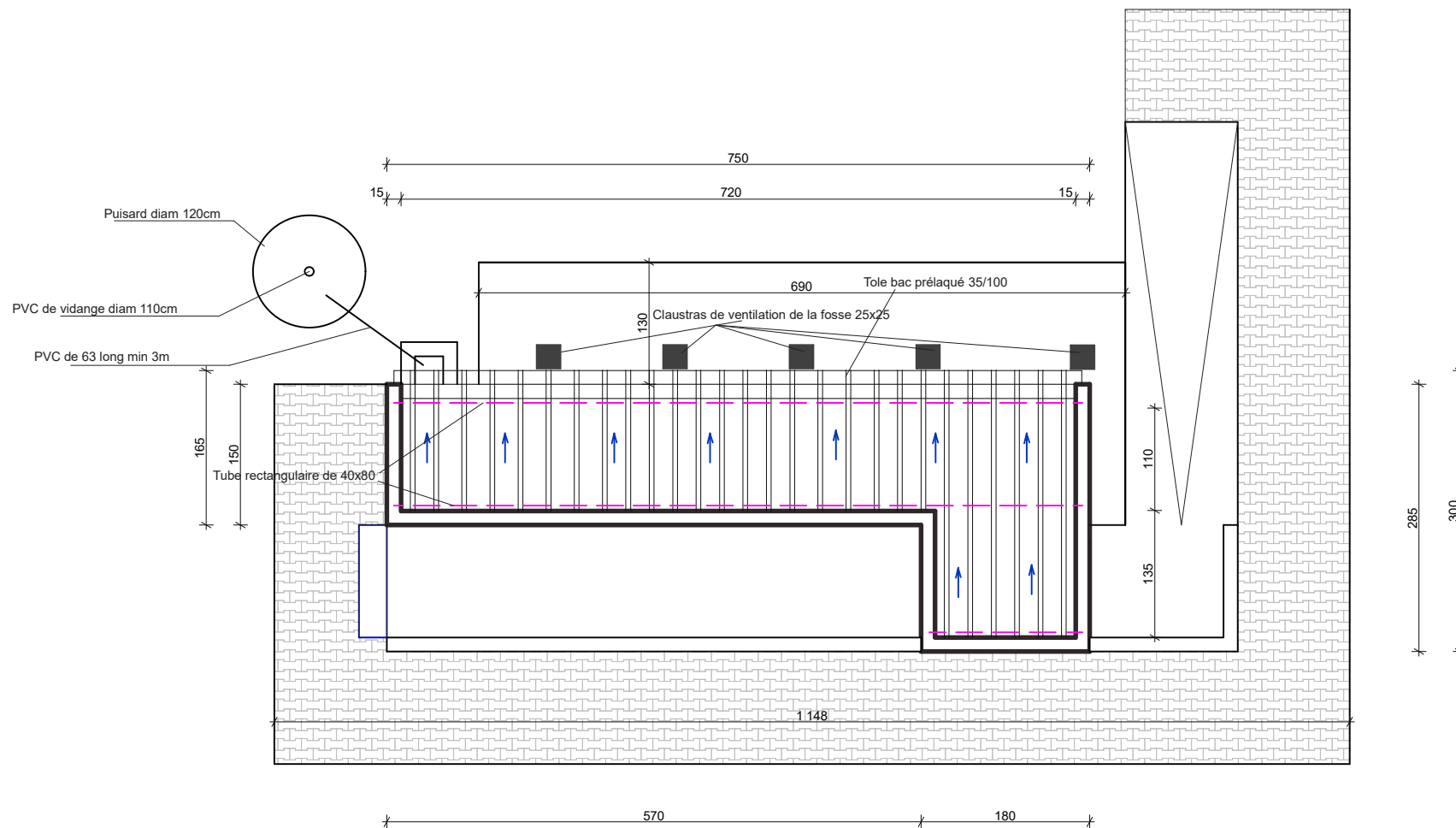

PLAN DE TOITURE

	<p>PROJET DE REALISATION DE LATRINES INSTITUTIONNELLES (ECOLE ET CENTRES DE SANTE) DANS LES REGIONS DU PLATEAU CENTRALE ET CENTRE - EST</p>
<p>REALISATION D'UN BLOC DE 05 CABINES (03 cabines de defecations + 01 GHM + 01 PMR)</p> <p>PLAN DE TOITURE</p>	
<p>FORMAT : A3</p>	
<p>ECHELLE : 1/ 50"</p>	<p>DATE : 12 MAI 2025</p>

01 BLOC DE 03 CABINES (UNE CABINE DE DEFECATION + UNE
CABINE DE GHM + UNE CABINE POUR PERSONNE A
MOTRICITE HUMAINE)

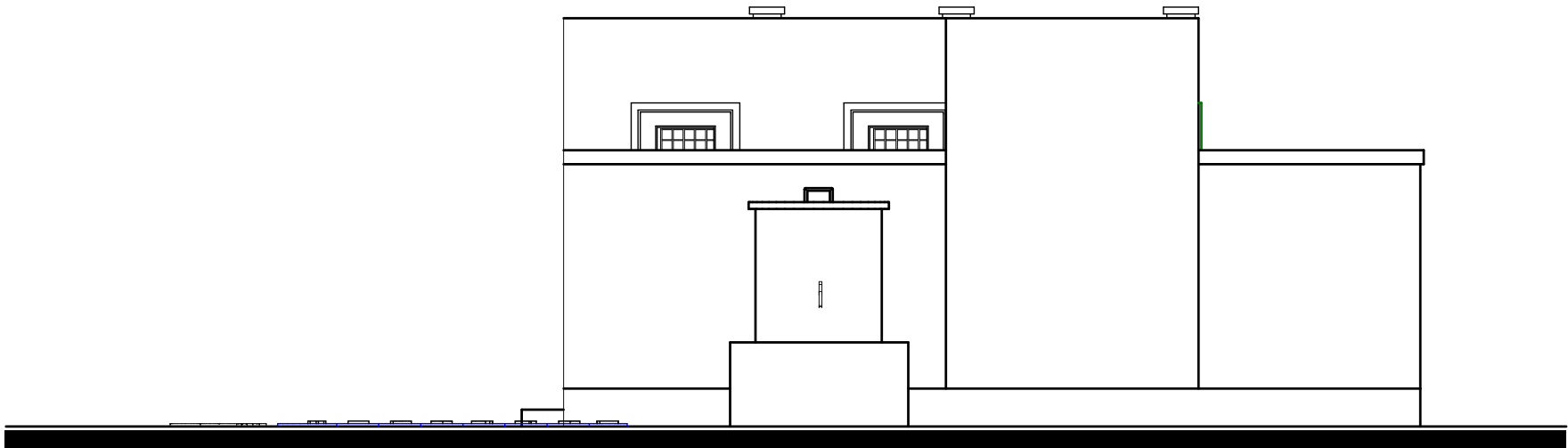

FACADE PRINCIPALE

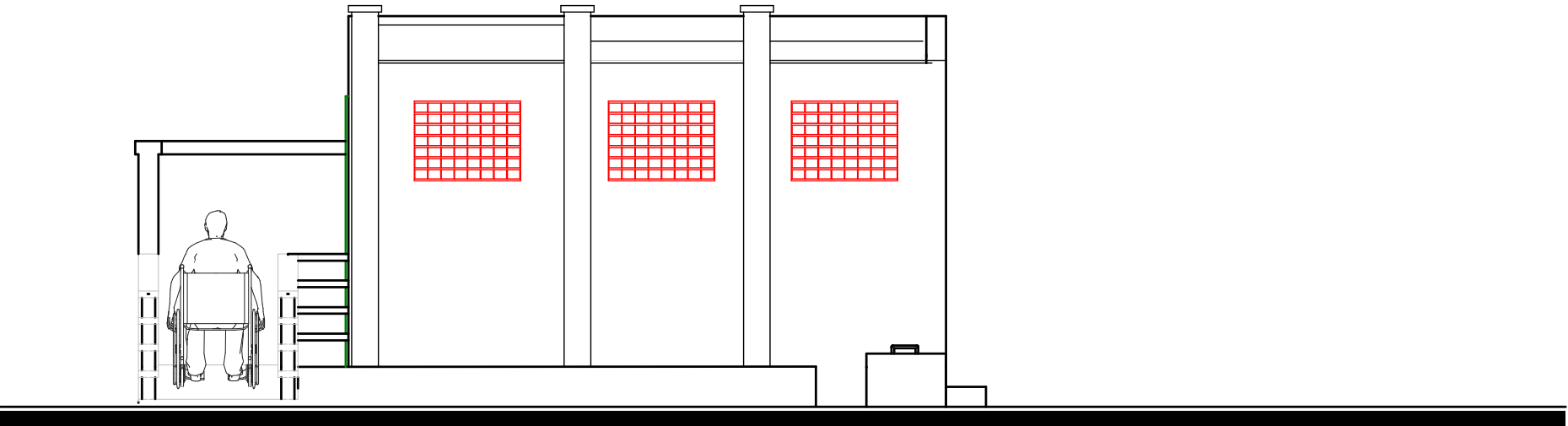

FACADE POSTERIEURE

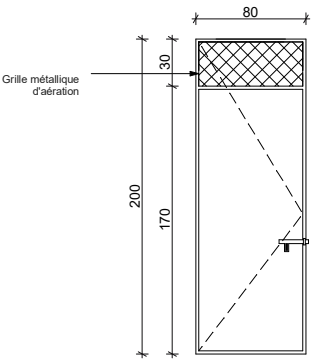

PM1: Porte Métallique de 80 x 200
à un battant avec aération haute de 80x30

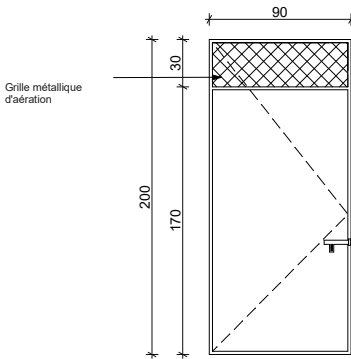

PM2: Porte Métallique de 90 x 200
à un battant avec aération haute de 90x30



FACADE LAT. GAUCHE

FACADE LAT. DROITE

Puisard diam 120cm

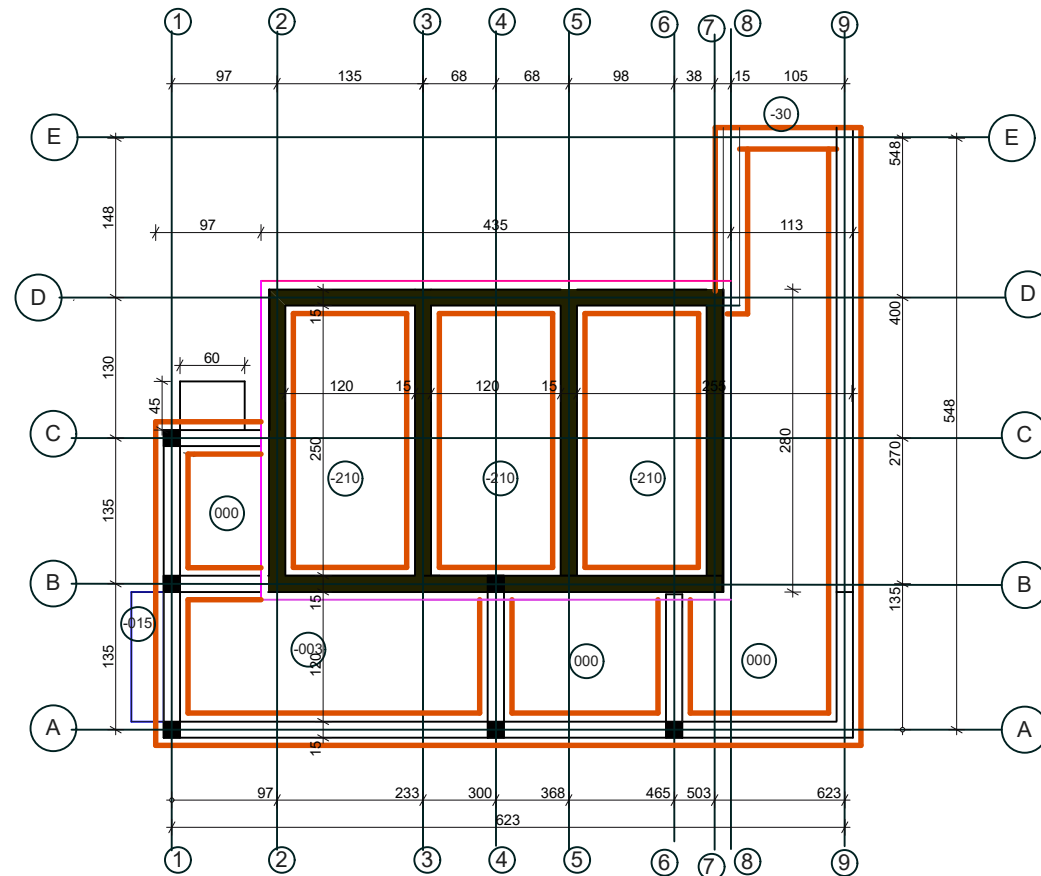
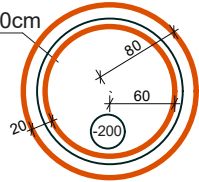

PLAN DE FONDATION

Enabel

PROJET DE REALISATION DE LATRINES
INSTITUTIONNELLES (ECOLE ET CENTRES DE SANTE)
DANS LES REGIONS DU PLATEAU CENTRALE ET
CENTRE - EST

REALISATION D'UN BLOC DE 03 CABINES (01 cabine de defecation + 01 GHM + 01 PMR)

PLAN DE NIVEAU

FORMAT : A3

ECHELLE : 1/ 50'

DATE : 12 MAI 2025

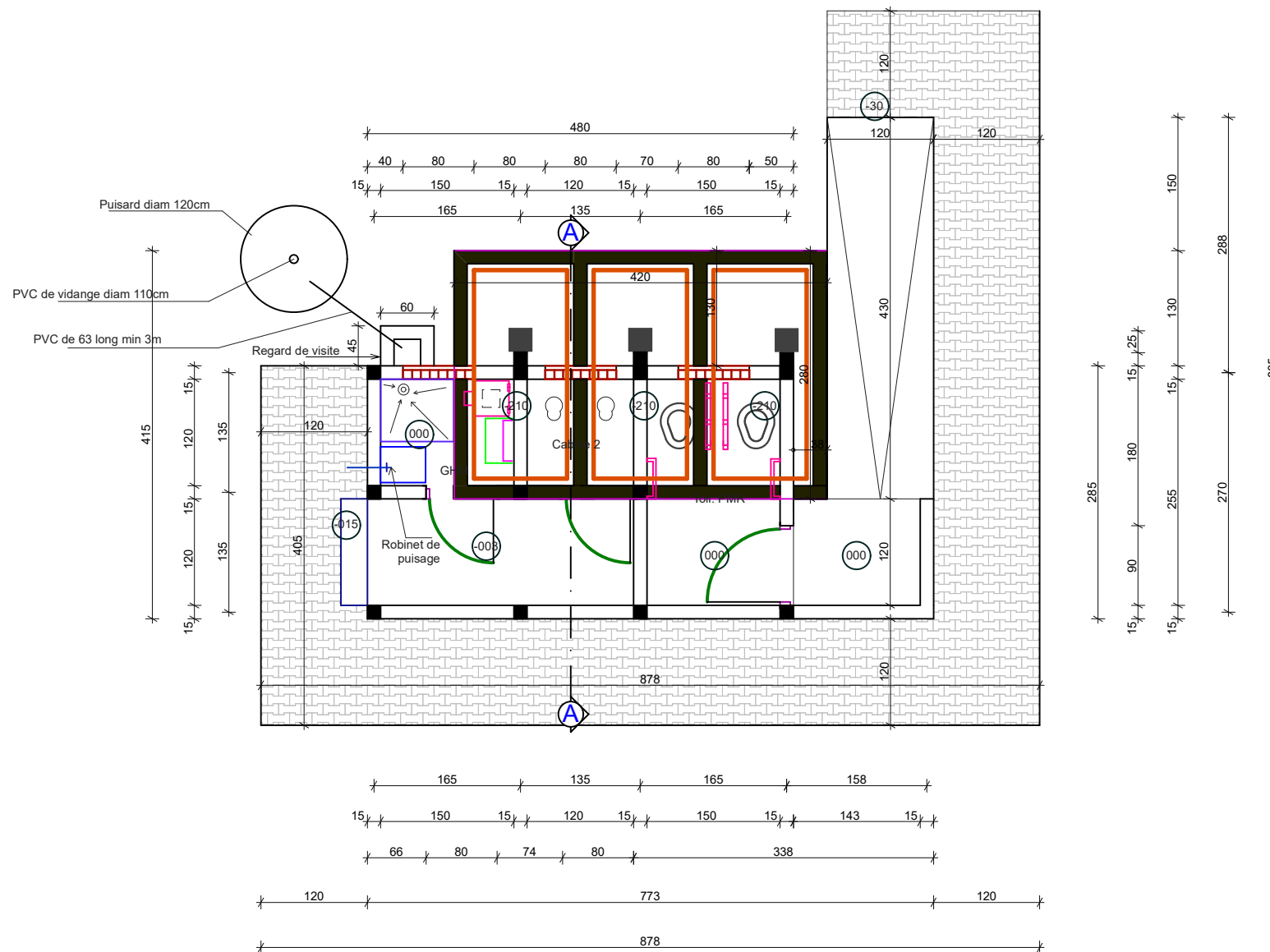

SUPERPOSITION DE LA MACONNERIE DE LA FOSSE SEPTIQUE ET DU PLAN DE NIVEAU

Enabel	PROJET DE REALISATION DE LATRINES INSTITUTIONNELLES (ECOLIS ET CENTRES DE SANTE) DANS LES REGIONS DU PLATEAU CENTRALE ET CENTRE - EST
REALISATION D'UN BLOC DE 03 CABINES (01 cabine de defecation + 01 GHM + 01 PMR)	
PLAN DE NIVEAU	
FORMAT : A3	
ECHELLE : 1/50°	DATE : 12 MAI 2025

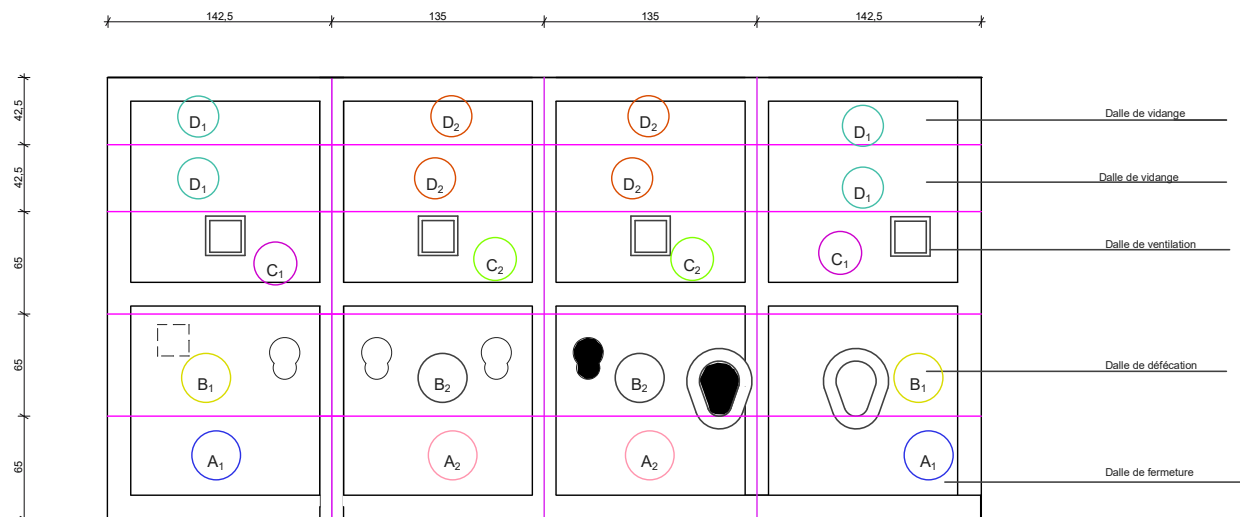

POSE DE DALLE PREFABRIQUEE

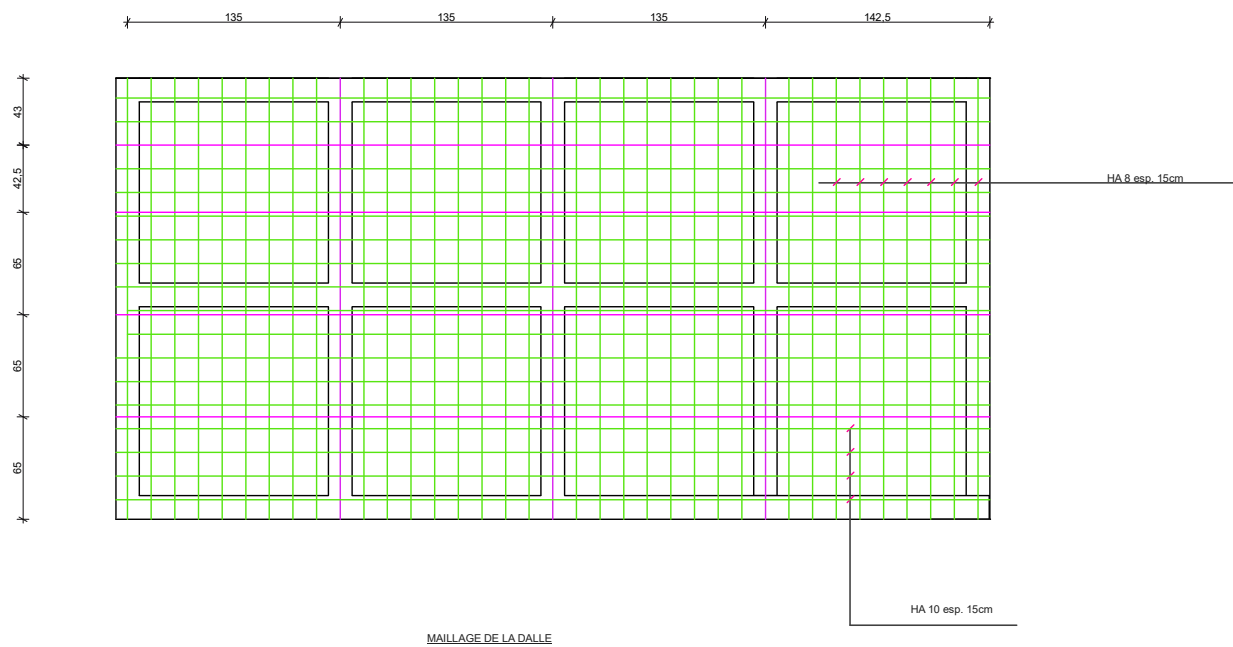

MAILLAGE DE LA DALLE

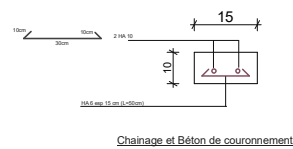

Chainage et Béton de couronnement

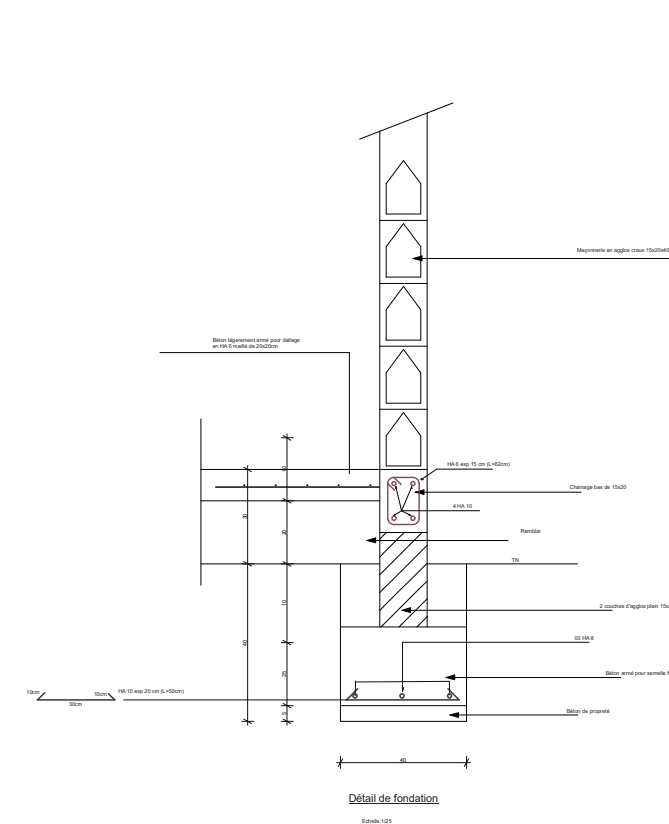
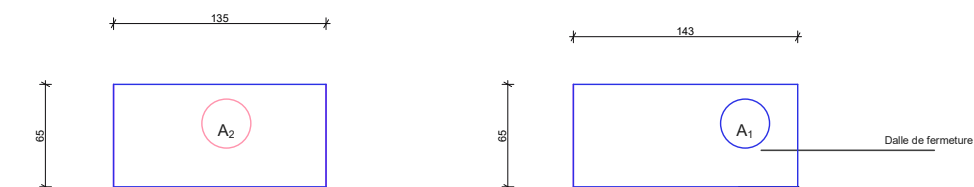
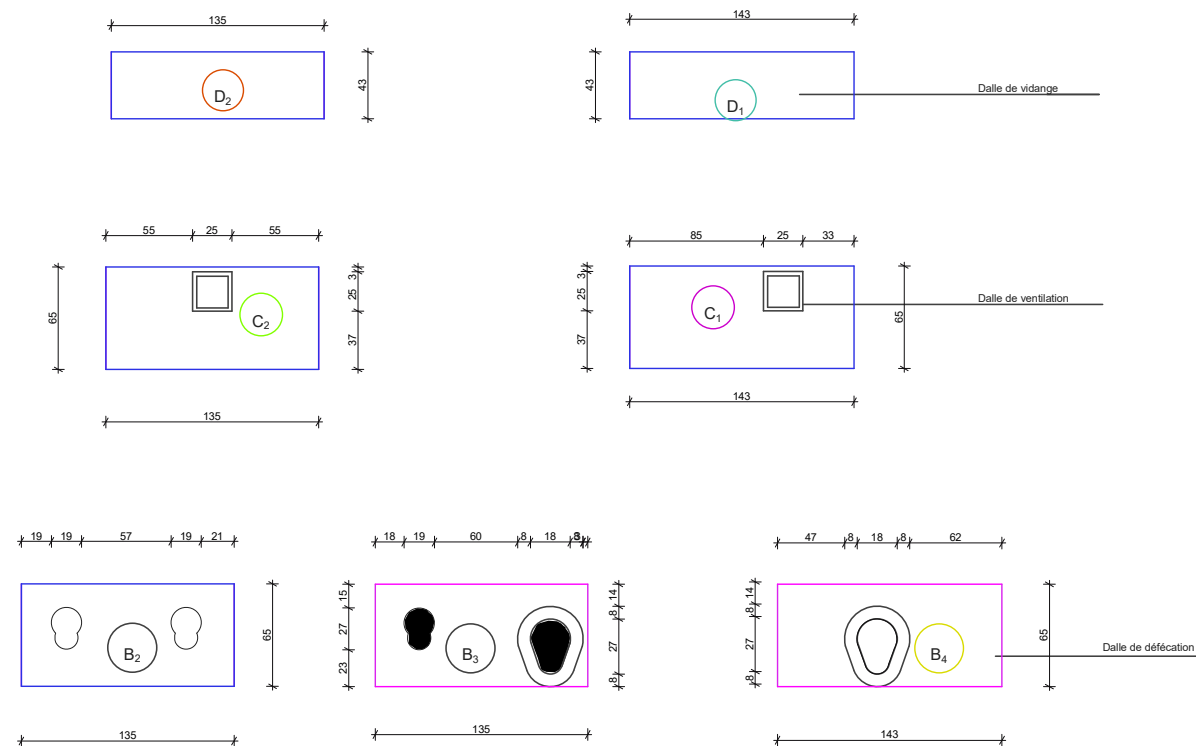

Détail de fondation

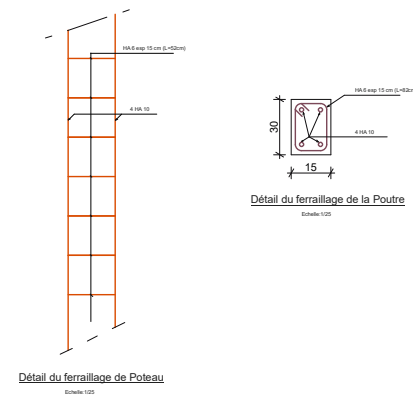

Détail du ferrailage de Poutre

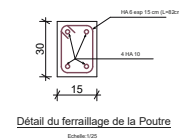

Détail du ferrailage de la Poutre

<div></div>	<div>PROJET DE REALISATION DE LATRINES INSTITUTIONNELLES (ECOLIS ET CENTRES DE SANTE) DANS LES REGIONS DU PLATEAU CENTRALE ET CENTRE - EST</div>
<div>REALISATION D'UN BLOC DE 33 CABINES (31 cabines de latrines + 01 CPE + 01 PHE)</div> <div>DETAILS DE LA DALLE</div>	
<div>FORMAT : A3</div>	
<div>ECHELLE : 1/50</div>	<div>DATE : 12 MAR 2025</div>

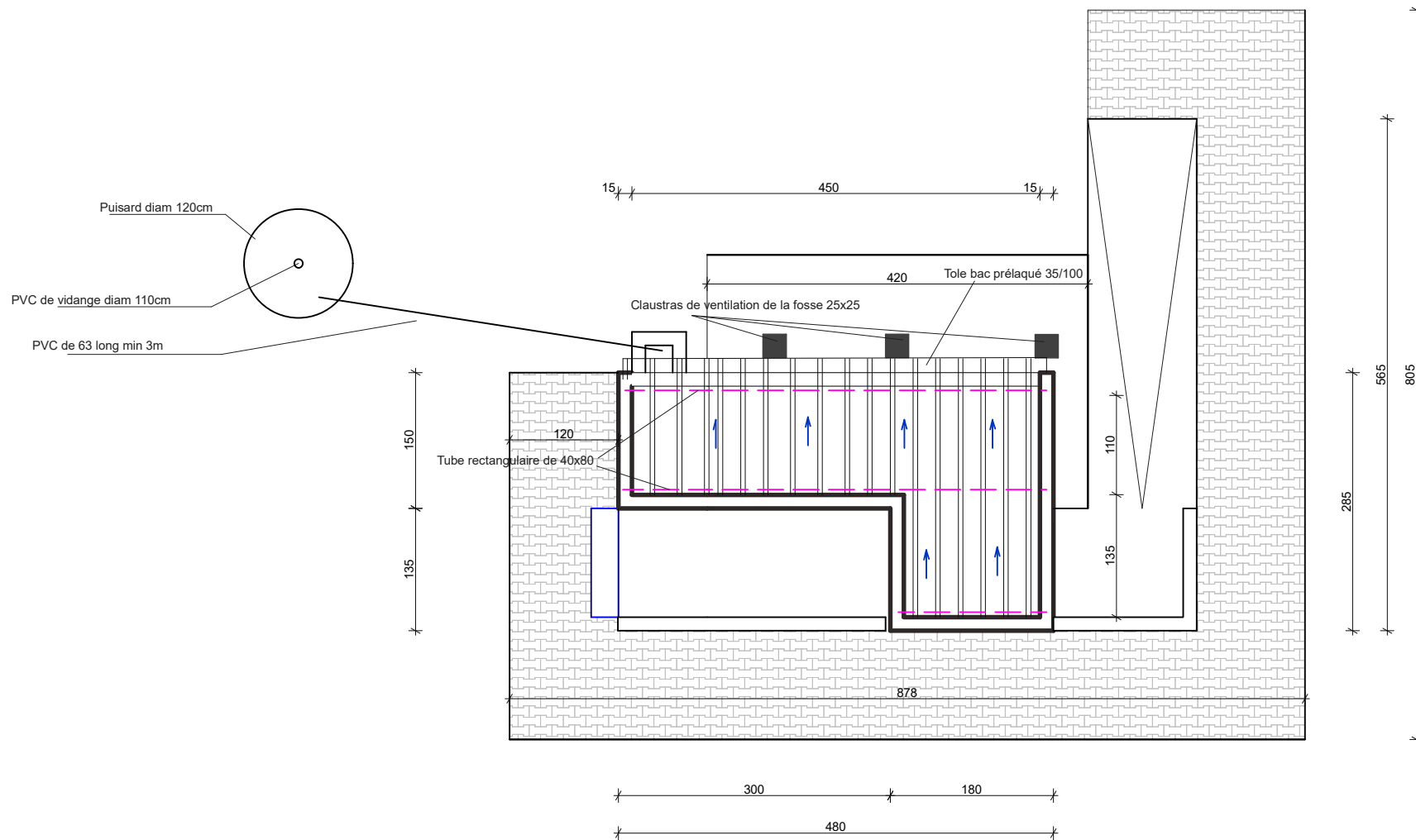

PLAN DE TOITURE

Enabel	PROJET DE REALISATION DE LATRINES INSTITUTIONNELLES (ECOLIS ET CENTRES DE SANTE) DANS LES REGIONS DU PLATEAU CENTRALE ET CENTRE - EST
REALISATION D'UN BLOC DE 03 CABINES (01 cabine de defecation + 01 GHM + 01 PMR)	
PLAN DE NIVEAU	
FORMAT : A3	DATE : 12 MAI 2025

01 BLOC DE 04 CABINES (UNE CABINE DE DEFECATION + UNE
CABINE DE GHM + UNE CABINE POUR PERSONNE A
MOTRICITE HUMAINE + UNE DOUCHE)

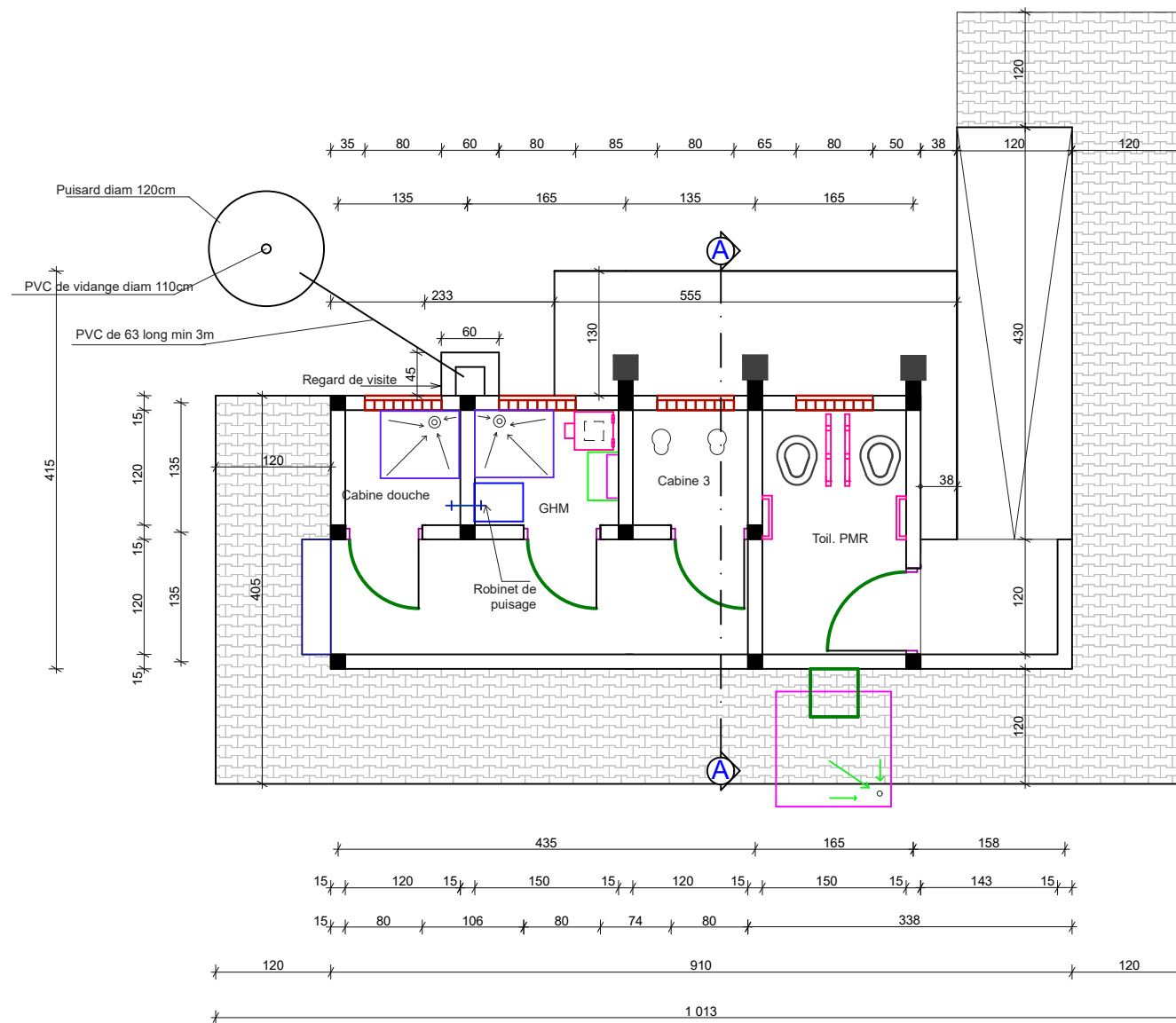

PLAN DE NIVEAU

	<p>PROJET DE REALISATION DE LATRINES INSTITUTIONNELLES (ECOLIS ET CENTRES DE SANTE) DANS LES REGIONS DU PLATEAU CENTRALE ET CENTRE - EST</p>
<p>REALISATION D'UN BLOC DE 03 CABINES (01 cabine de defecation + 01 GHM + 01 PMR)</p>	<p>PLAN DE NIVEAU</p>
<p>FORMAT : A3</p>	
<p>ECHELLE : 1/50"</p>	<p>DATE : 12 MAI 2025</p>

	PROJET DE REALISATION DE LATRINES INSTITUTIONNELLES (ECOLIS ET CENTRES DE SANTE) DANS LES REGIONS DU PLATEAU CENTRALE ET CENTRE - EST
	REALISATION D'UN BLOC DE 04 CABINES (01 Douche + 01 cabine de defecation + 01 GHM + 01 PMR)
FORMAT : A3	FACADES - PORTES
ECHELLE : 1/50	DATE : 12 JAN 2022

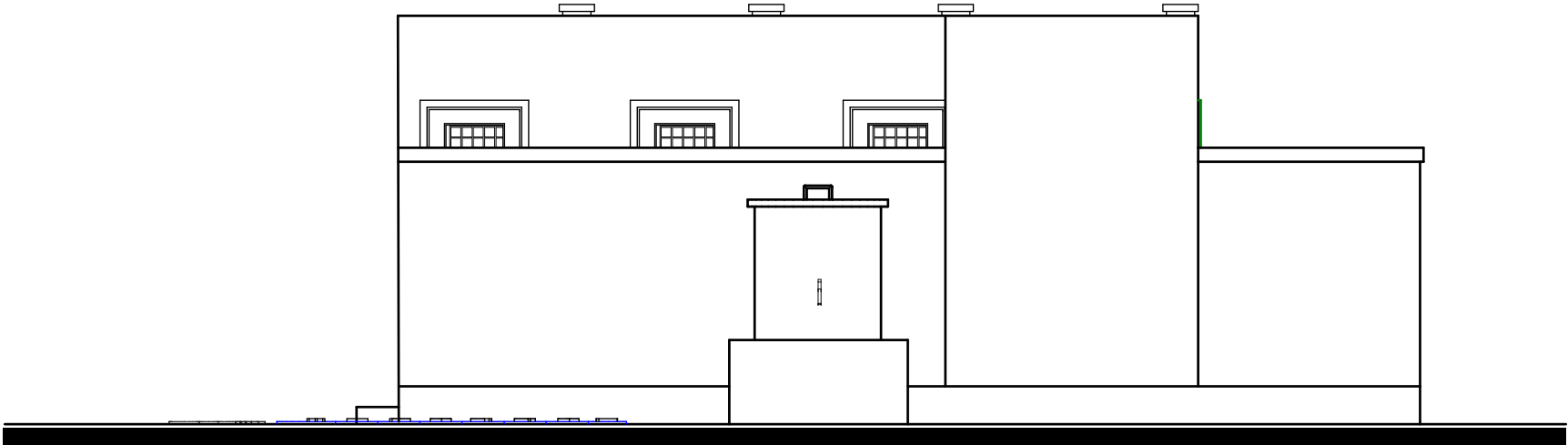

FACADE PRINCIPALE

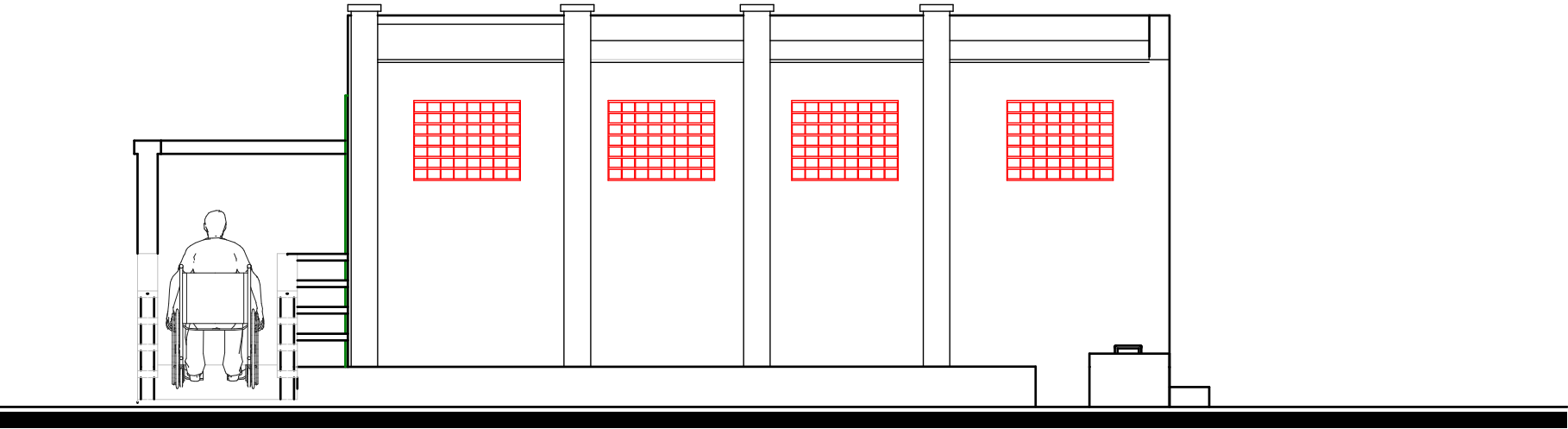

FACADE POSTERIEURE

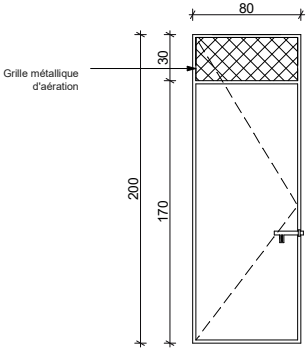

PM1: Porte Métallique de 80 x 200
à un battant avec aération haute de 80x30

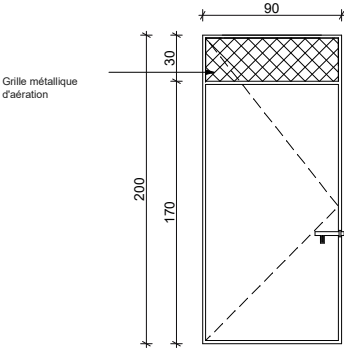

PM2: Porte Métallique de 90 x 200
à un battant avec aération haute de 90x30



FACADE LAT. GAUCHE

FACADE LAT. DROITE

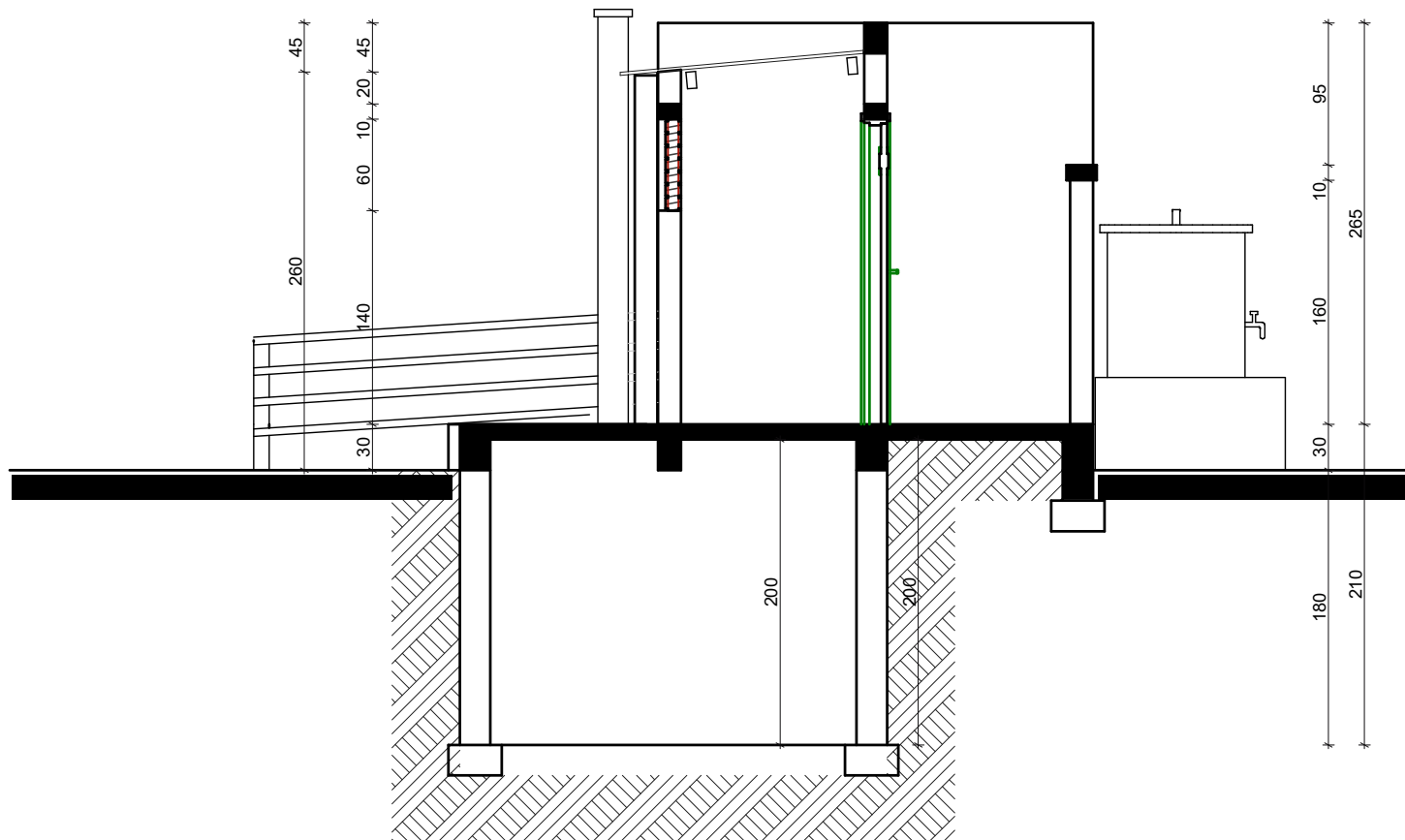

COUPE A-A

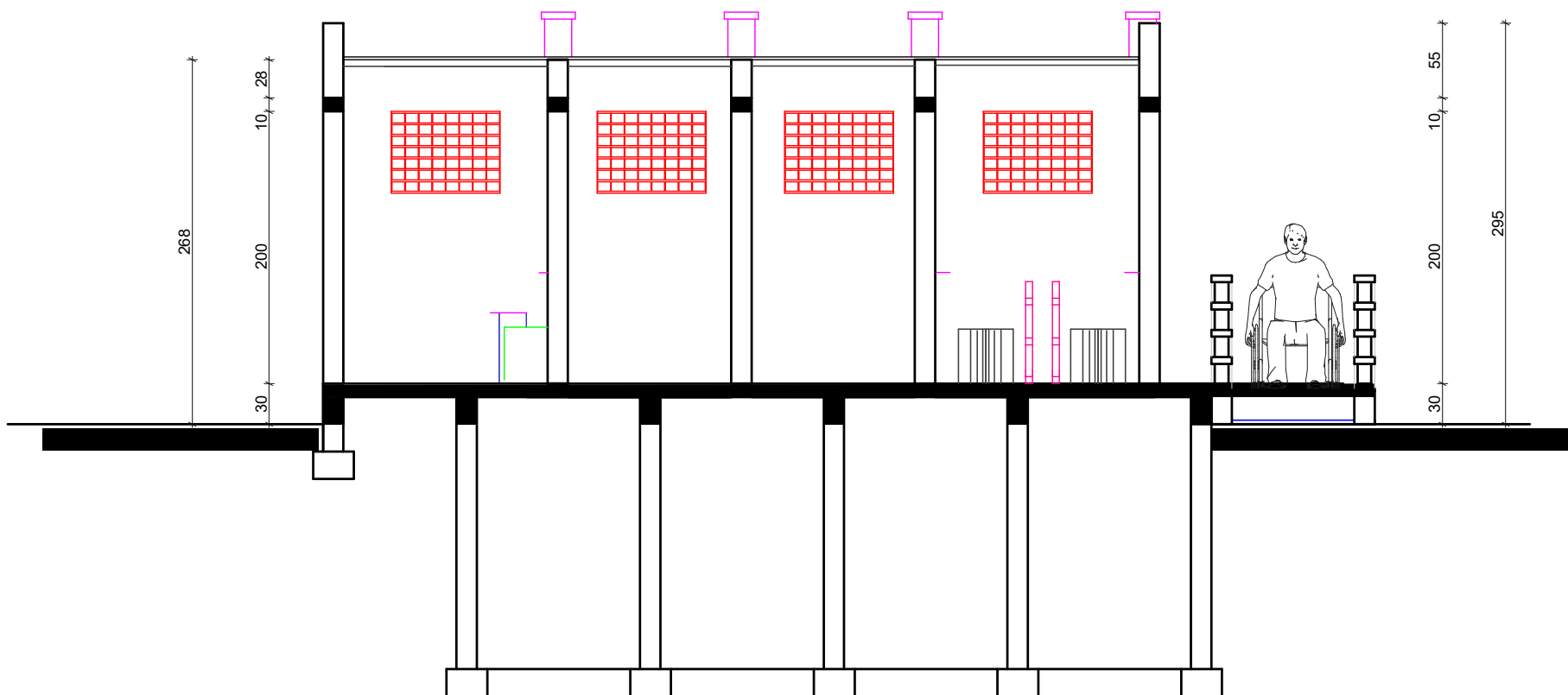

COUPE B-B

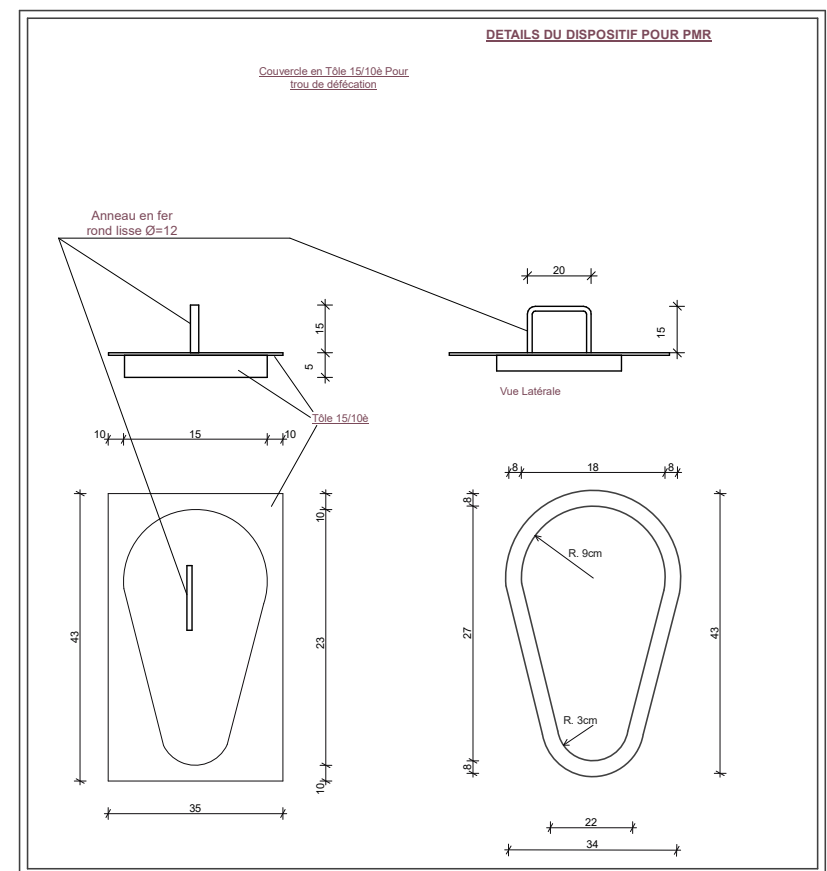
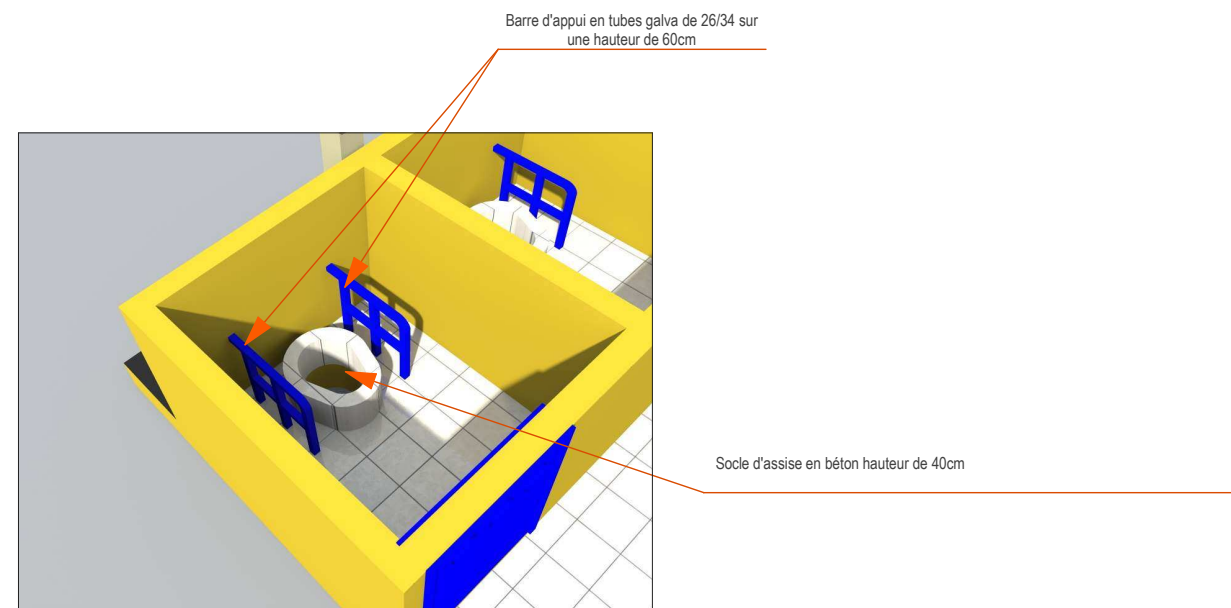

Enabel

PROJET DE REALISATION DE LATRINES
INSTITUTIONNELLES (ECOLES ET CENTRES DE SANTE)
DANS LES REGIONS DU PLATEAU CENTRALE ET CENTRE
- EST

REALISATION D'UN BLOC DE 04 CABINES (01 Douche + 01 cabine de défécation + 01 GHM + 01 PMR)
COUPES - DETAILS

FORMAT : A3

ECHELLE : 1/50

DATE : 10 MAI 2025

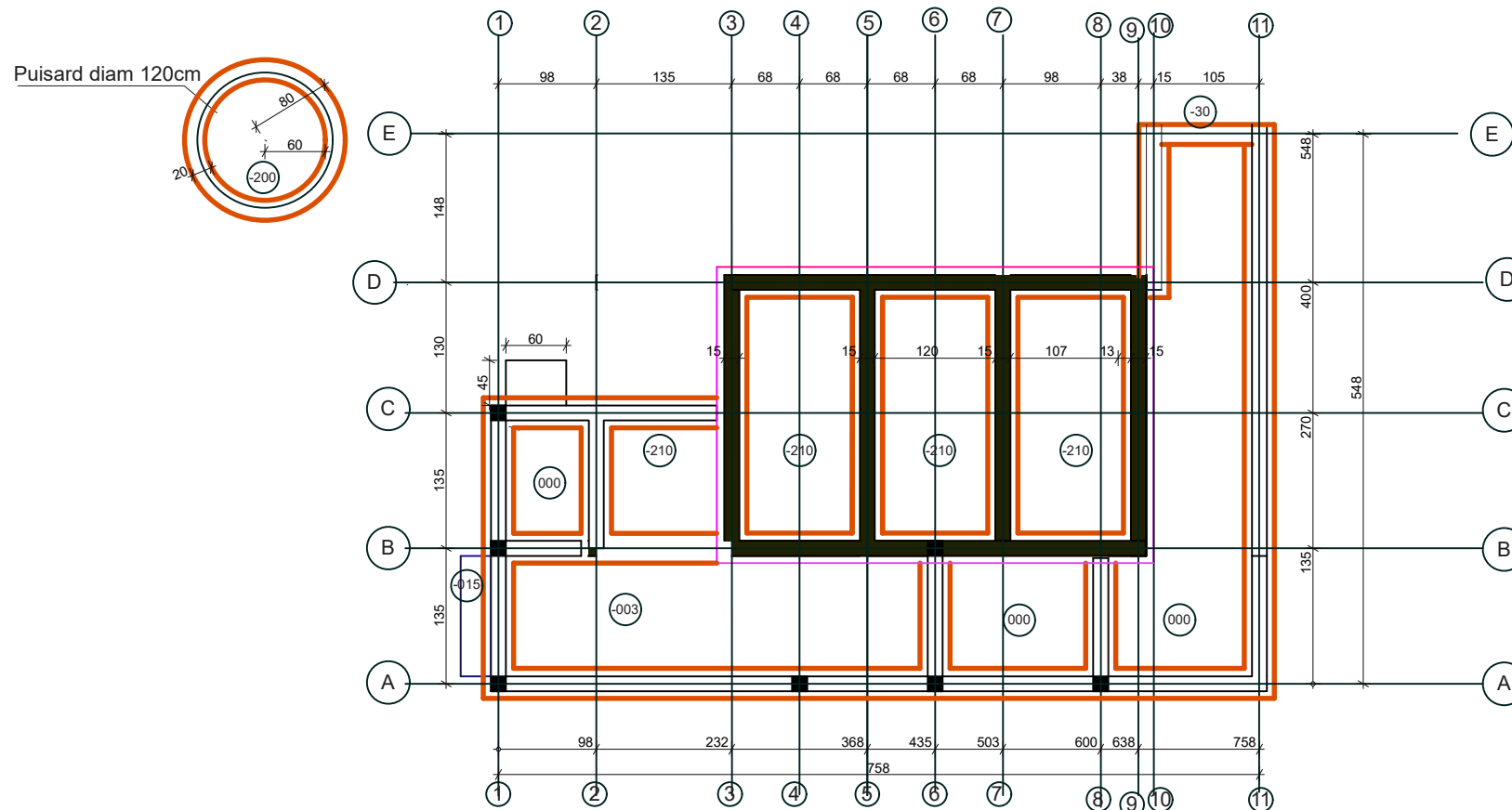

PLAN DE FONDATION

	<p>PROJET DE REALISATION DE LATRINES INSTITUTIONNELLES (ECOLIS ET CENTRES DE SANTE) DANS LES REGIONS DU PLATEAU CENTRALE ET CENTRE - EST</p>
<p>REALISATION D'UN BLOC DE 03 CABINES (01 cabine de defecation + 01 QHM + 01 PMR)</p>	
<p>PLAN DE FONDATION</p>	
<p>FORMAT : A3</p>	
<p>ECHELLE : 1/ 50"</p>	<p>DATE : 12 MAI 2025</p>

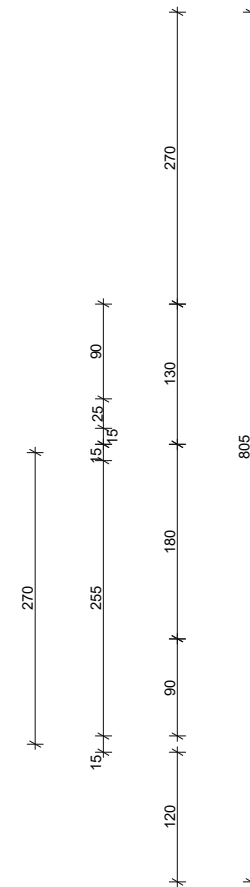

	<p>PROJET DE REALISATION DE LATRINES INSTITUTIONNELLES (ECOLES ET CENTRES DE SANTE) DANS LES REGIONS DU PLANETRA CENTRALE ET CENTRE - EST</p>
<p>REALISATION D'UN BLOC DE 10 CABINETS (01 cabinet de défécation + 01 CHM + 01 PMR)</p>	
<p>SUPERPOSITION DU PLAN de NIVEAU et DU PLAN des FOSSES</p>	
<p>FORMAT : A3</p>	
<p>ECHELLE : 1/ 50°</p>	<p>DATE : 12 MA 2025</p>

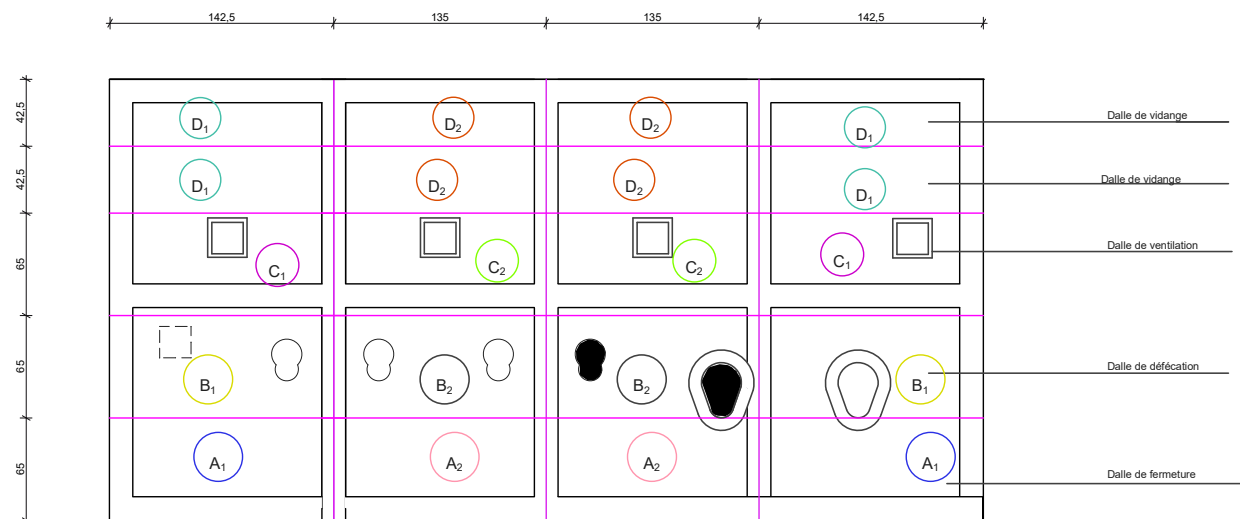

POSE DE DALLE PREFABRIQUEE

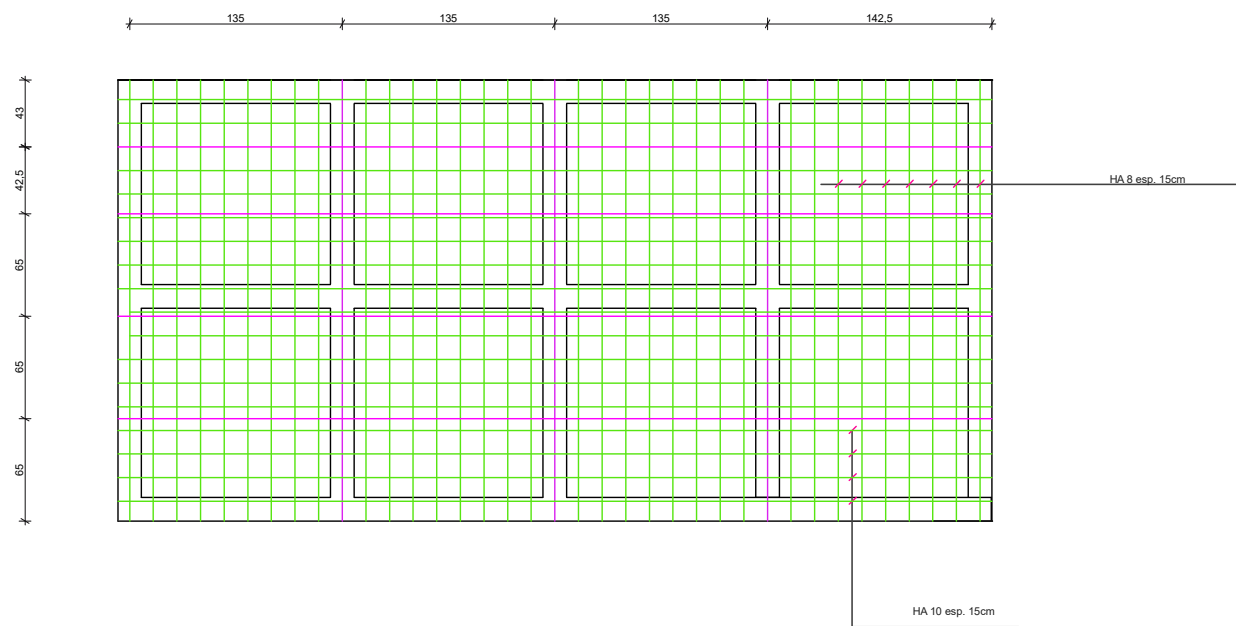
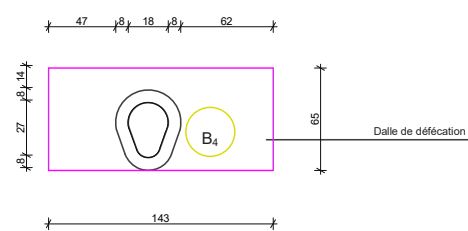
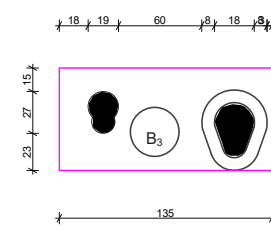
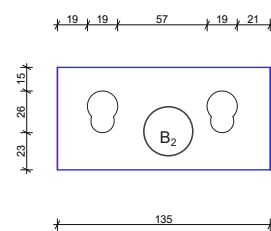
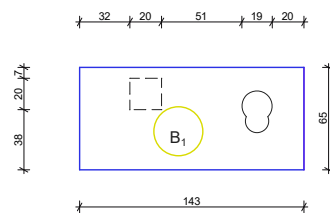

MAILLAGE DE LA DALLE

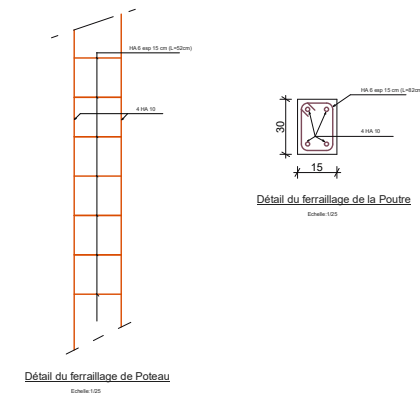
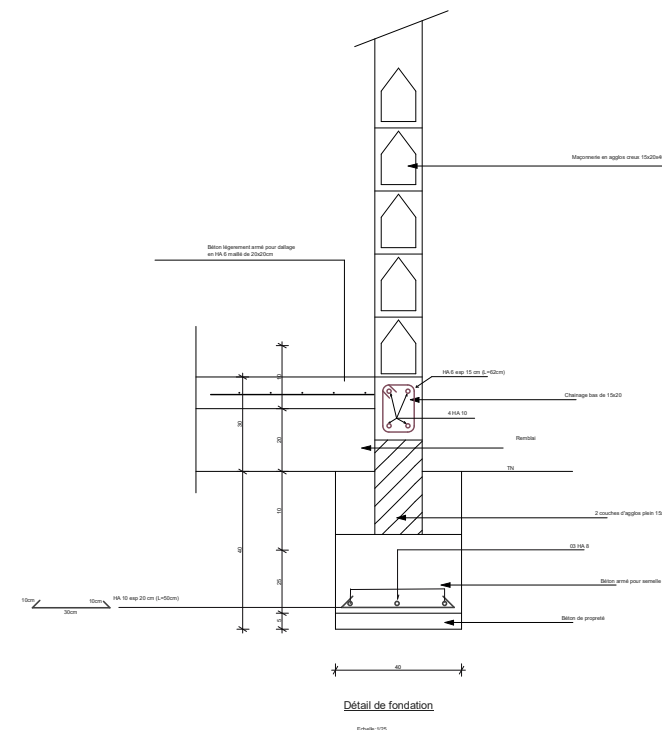
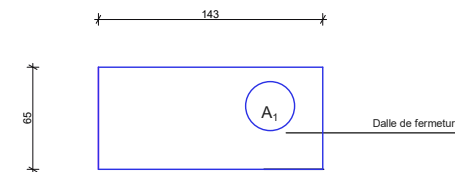
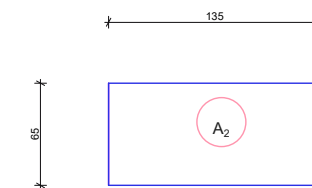
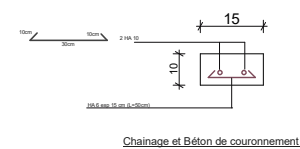

	PROJET DE REALISATION DE LATRINES INSTITUTIONNELLES (ECOLES ET CENTRES DE SANTE) DANS LES REGIONS DU PLATEAU CENTRALE ET CENTRE - EST
REALISATION D'UN BLOC DE 04 CABINES (01 Douche + 01 cabine de defecation + 01 GHM + 01 PMR) DETAILS DE LA DALLE	
FORMAT : A3	
SCHEMELLE : 1/100	DATE : 12 Mars 2025

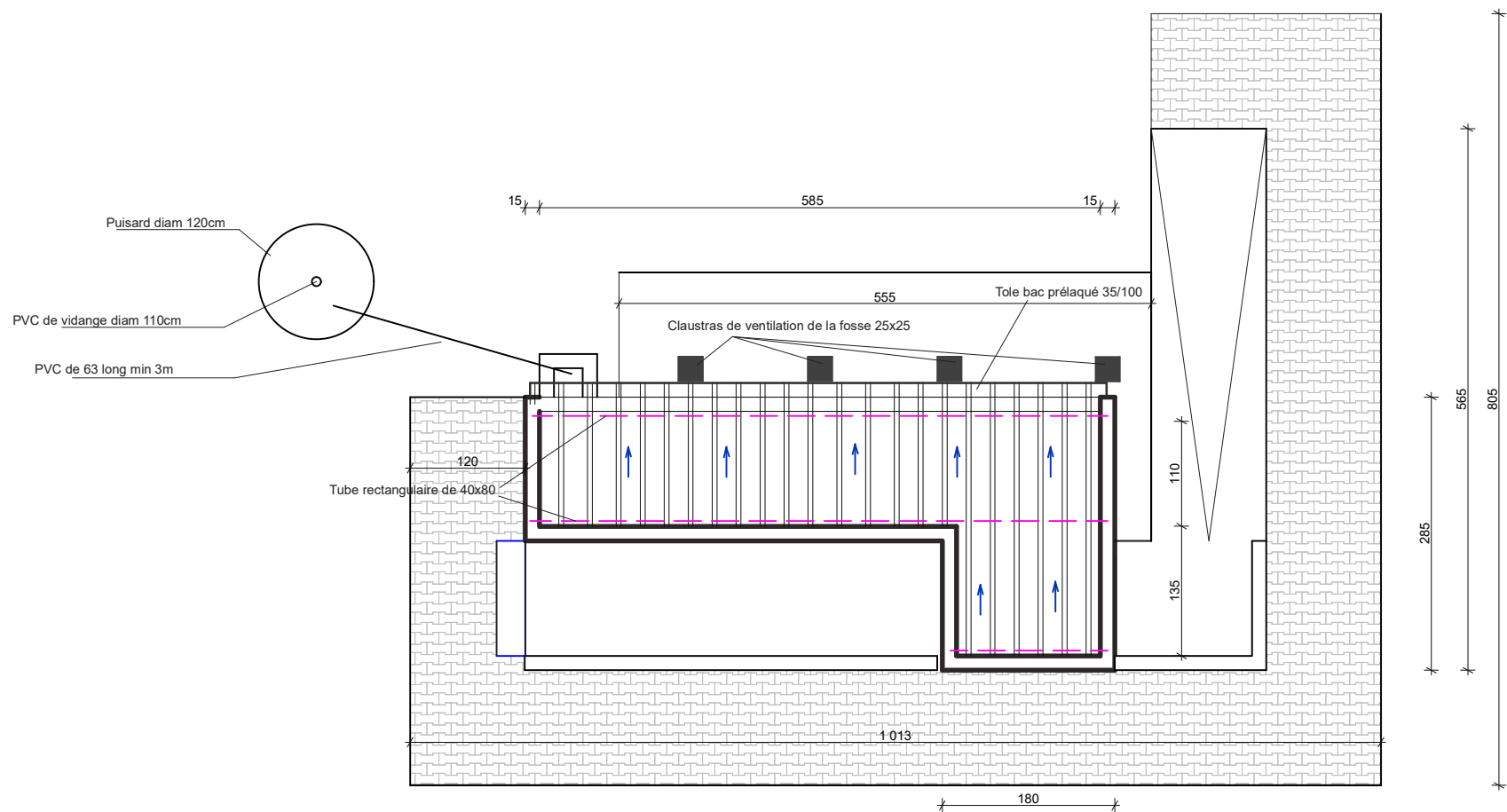

PLAN DE TOITURE

Enabel	PROJET DE REALISATION DE LATRINES INSTITUTIONNELLES (ECOLIS ET CENTRES DE SANTE) DANS LES REGIONS DU PLATEAU CENTRALE ET CENTRE - EST
REALISATION D'UN BLOC DE 03 CABINES (01 cabine de defecation + 01 GHM + 01 PMR)	
PLAN DE TOITURE	
FORMAT : A3	DATE : 12 MAI 2025

01 BLOC DE 02 CABINES (DEUX CABINES DE DEFECATION)



	<p>PROJET DE REALISATION DE LATRINES INSTITUTIONNELLES (ECOLIS ET CENTRES DE SANTE) DANS LES REGIONS DU PLATEAU CENTRALE ET CENTRE - EST</p>
<p>REALISATION D'UN BLOC DE 02 CABINES (02 cobines de defecations)</p>	
<p>PLAN DE NIVEAU</p>	
<p>FORMAT : A3</p>	
<p>ECHELLE : 1/ 50"</p>	<p>DATE : 12 MAI 2025</p>

	PROJET DE REALISATION DE LATRINES INSTITUTIONNELLES (ECOLIS ET CENTRES DE SANTE) DANS LES REGIONS DU PLATEAU CENTRALE ET CENTRE - EST
	REALISATION D'UN BLOC DE 04 CABINES (01 Douche + 01 cabine de defecation + 01 GHM + 01 PMR)
FORMAT : A3	FACADES - PORTES
ECHELLE : 1/50	DATE : 12 JAN 2022

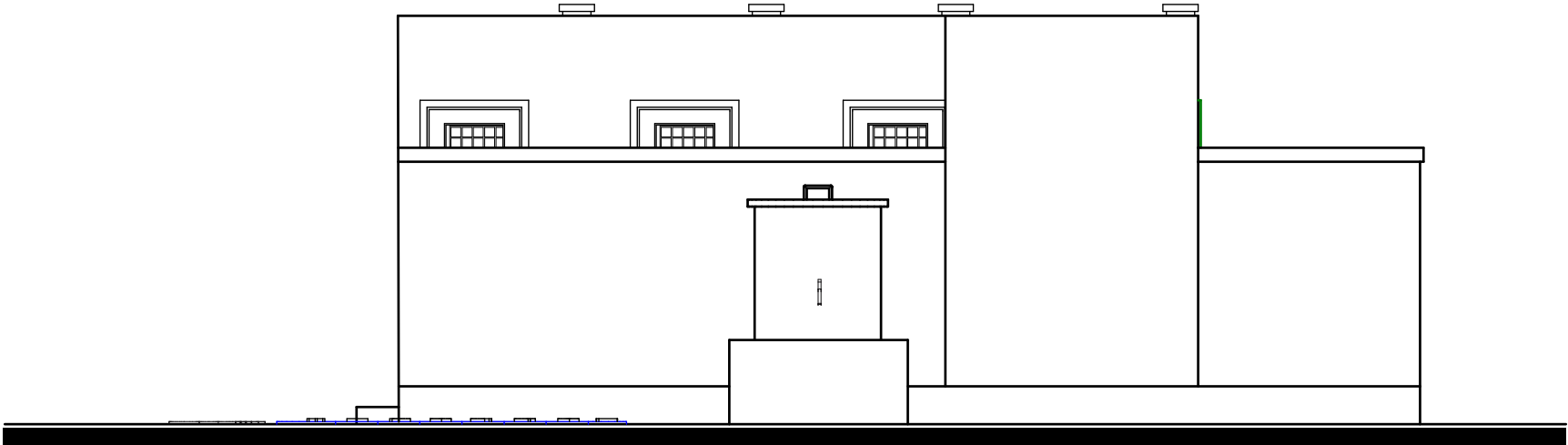

FACADE PRINCIPALE

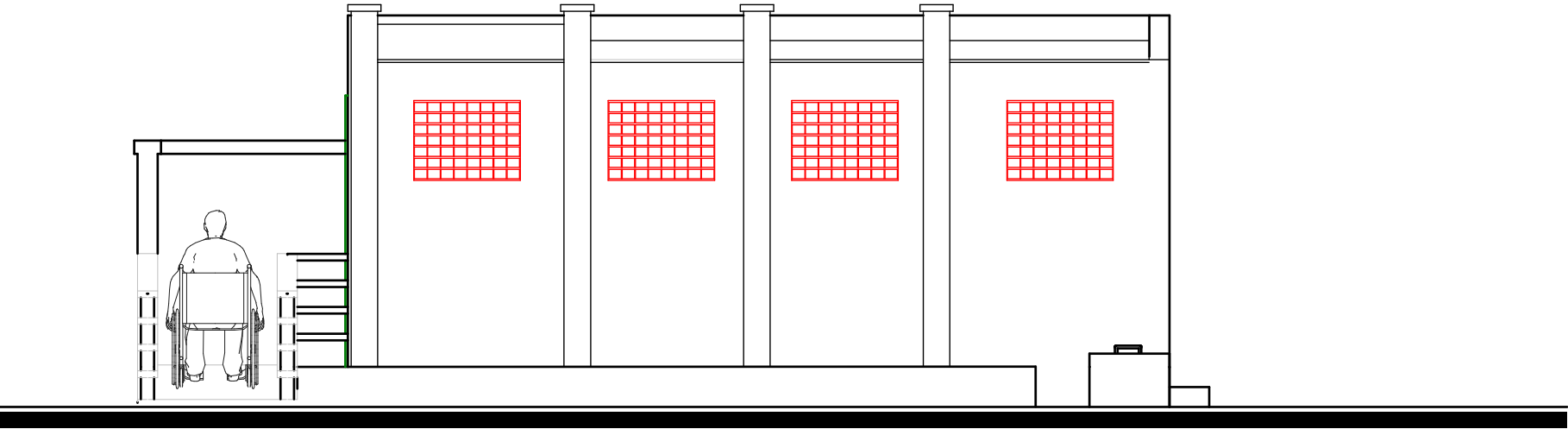

FACADE POSTERIEURE

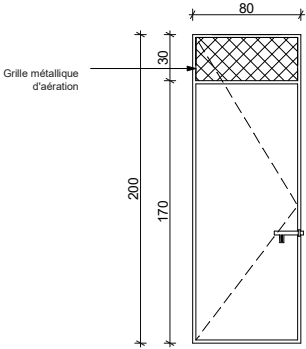

PM1: Porte Métallique de 80 x 200
à un battant avec aération haute de 80x30

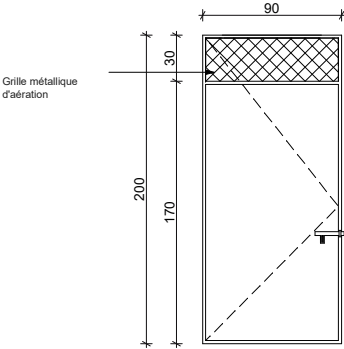

PM2: Porte Métallique de 90 x 200
à un battant avec aération haute de 90x30



FACADE LAT. GAUCHE

FACADE LAT. DROITE

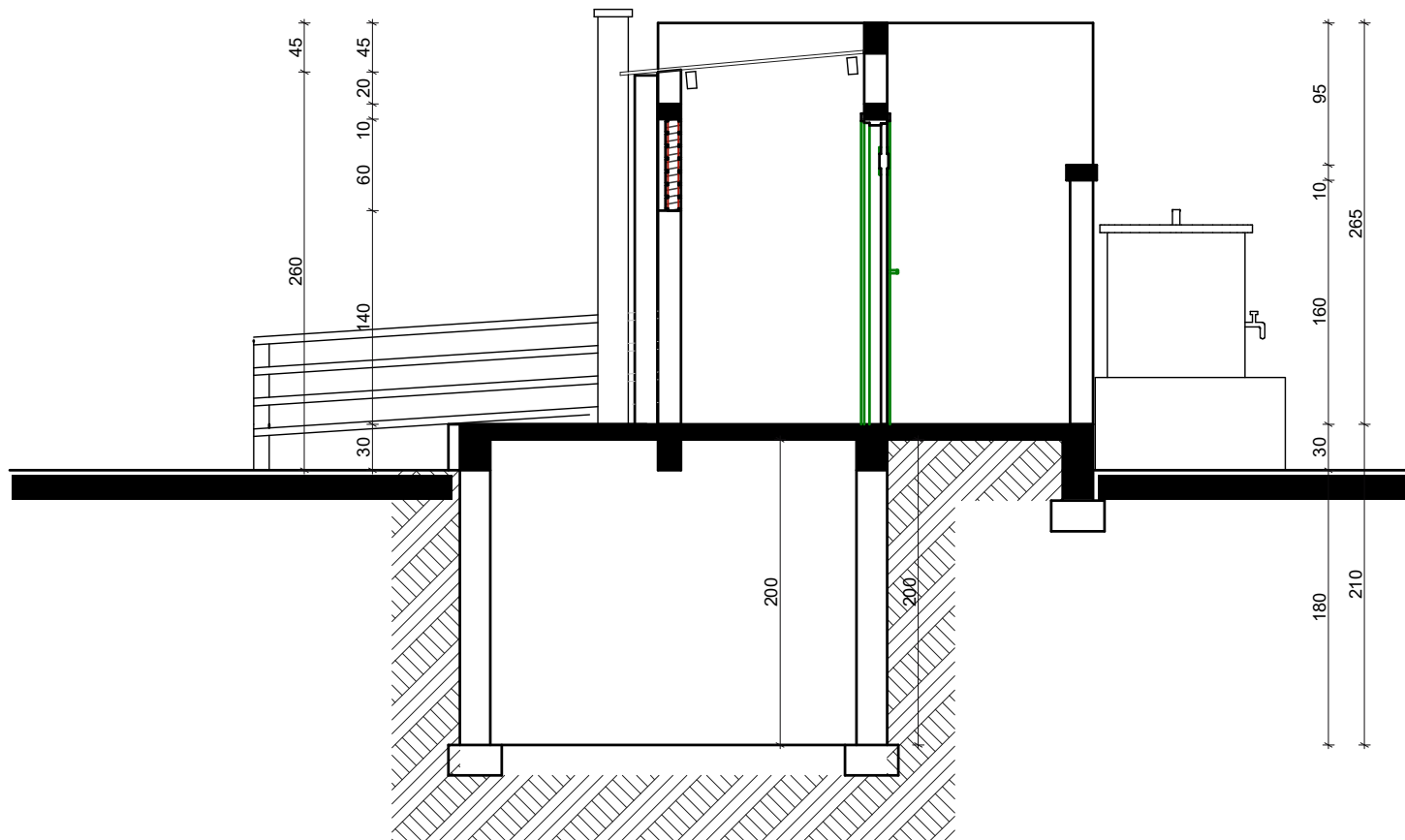

COUPE A-A

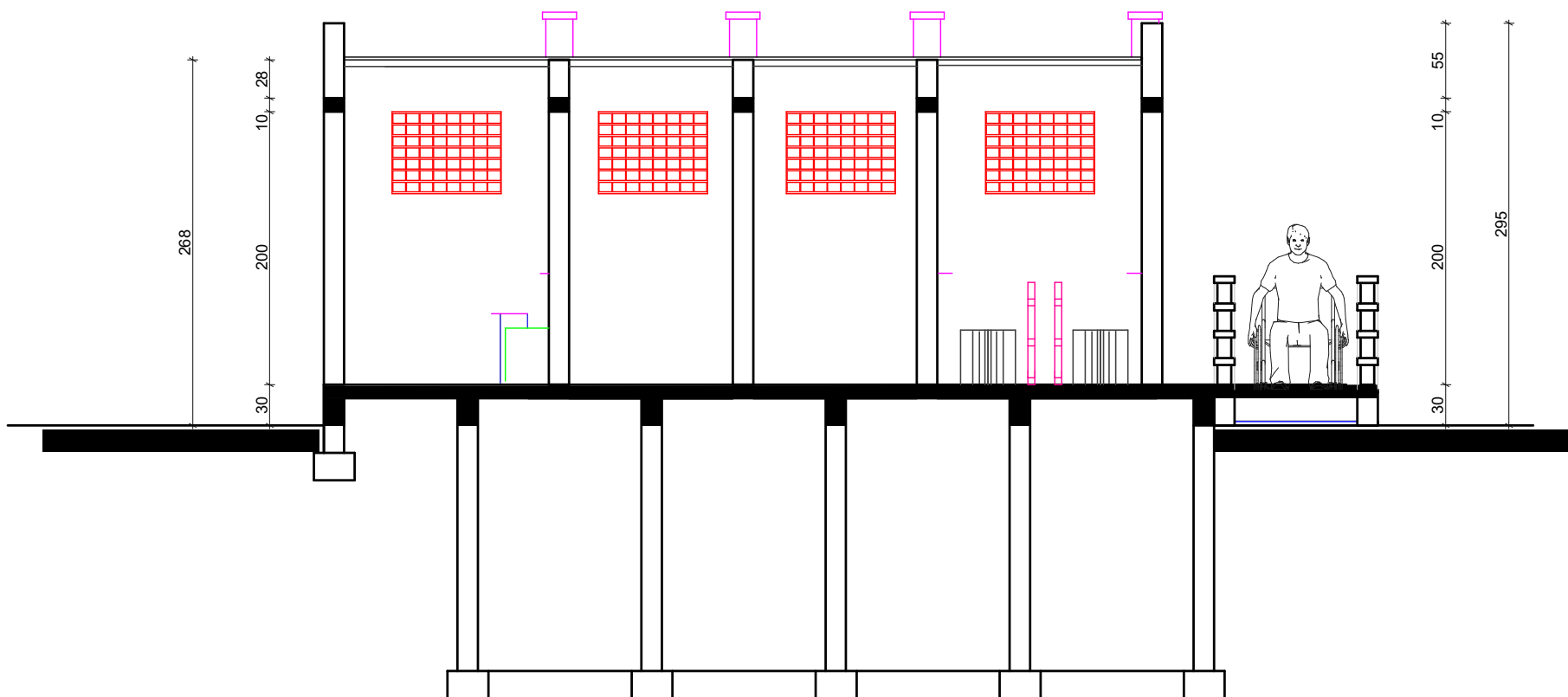

COUPE B-B

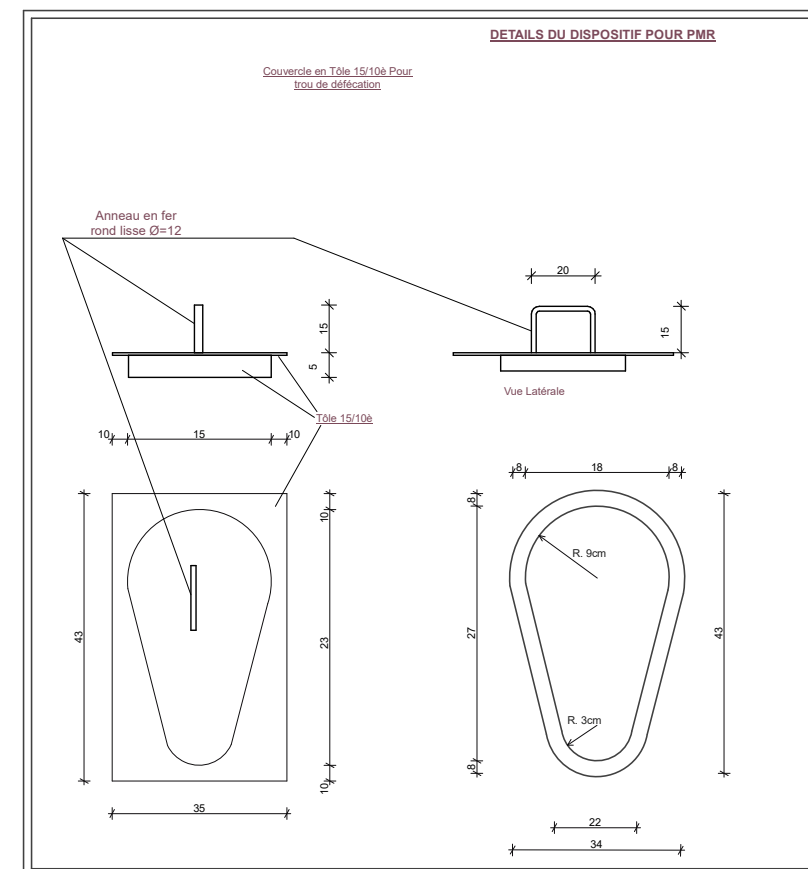
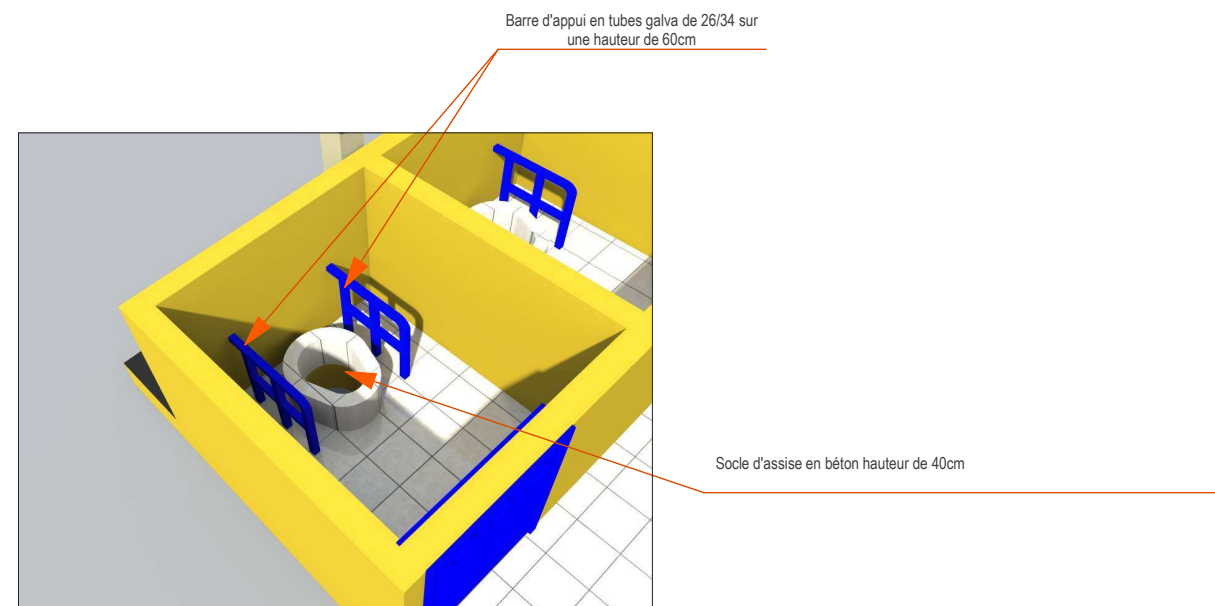

	<p>PROJET DE REALISATION DE LATRINES INSTITUTIONNELLES (ECOLE ET CENTRES DE SANTE) DANS LES REGIONS DU PLATEAU CENTRALE ET CENTRE - EST</p>
<p>REALISATION D'UN BLOC DE 04 CABINES (01 Douche + 01 cabine de défécation + 01 GHM + 01 PMR) COUPES - DETAILS</p>	
<p>FORMAT : A3</p>	
<p>ECHELLE : 1/50</p>	<p>DATE : 10 MAI 2025</p>

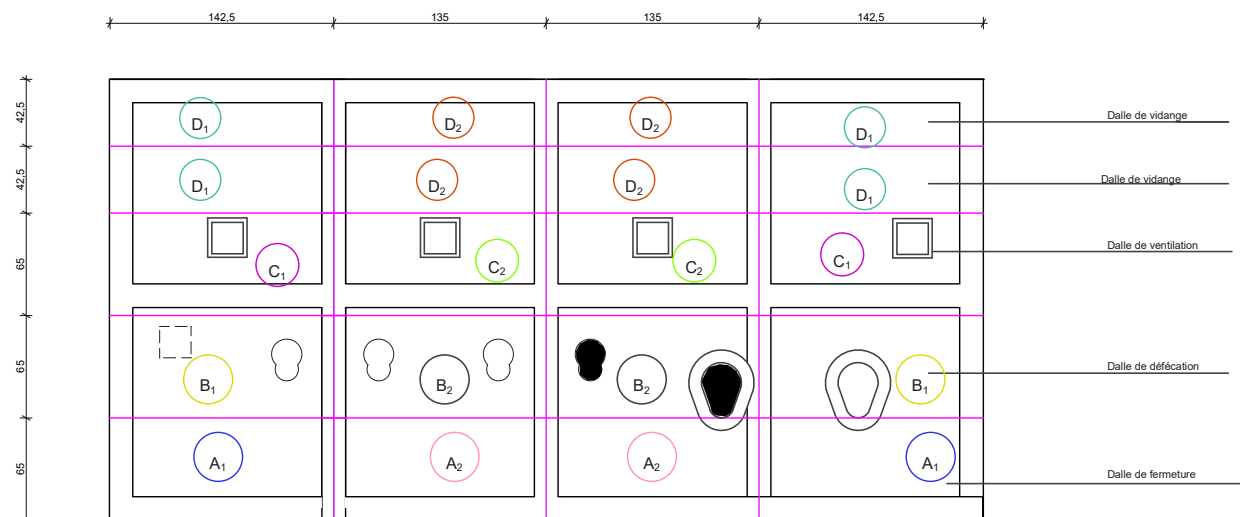

POSE DE DALLE PREFABRIQUEE

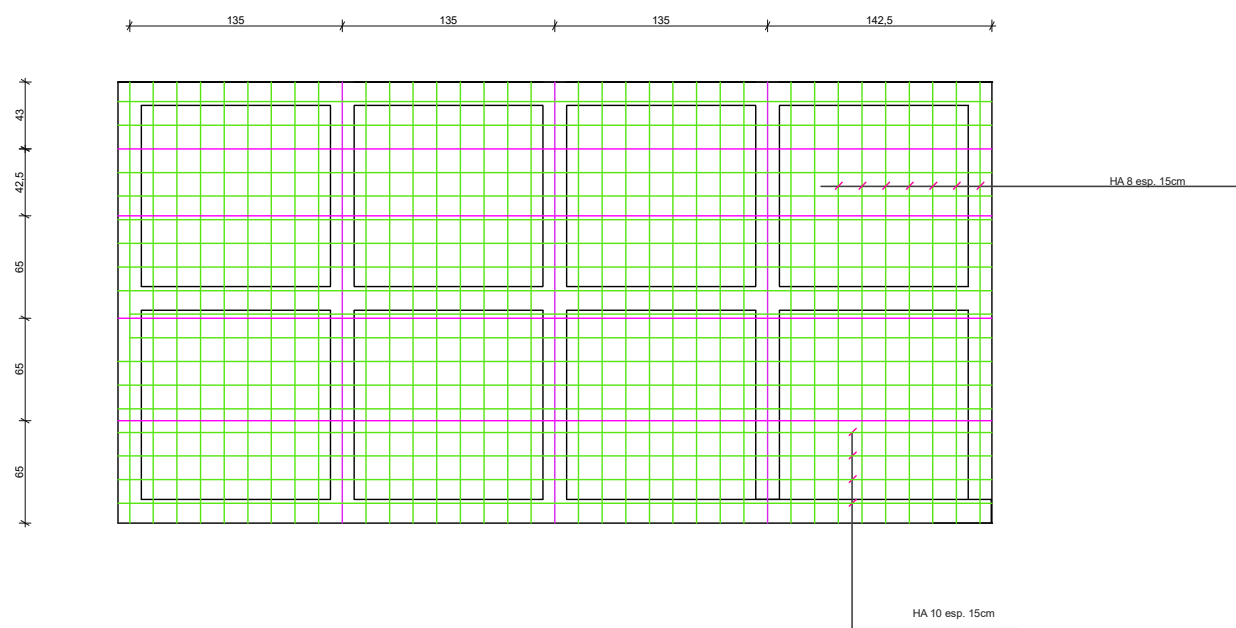
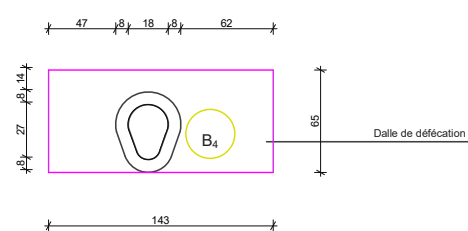
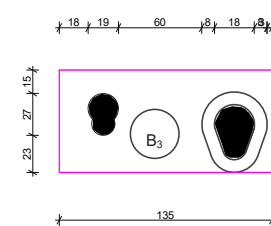
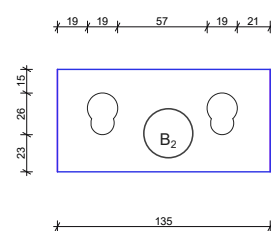
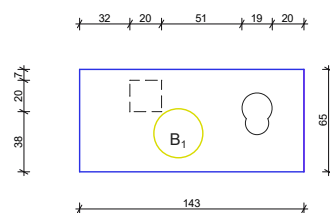

MAILLAGE DE LA DALLE

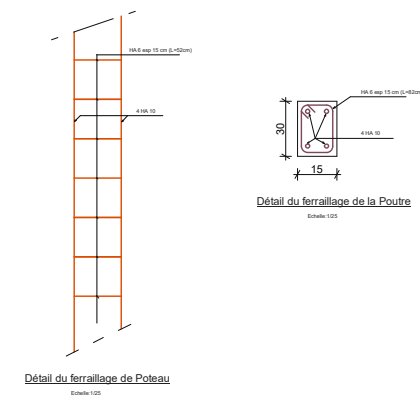
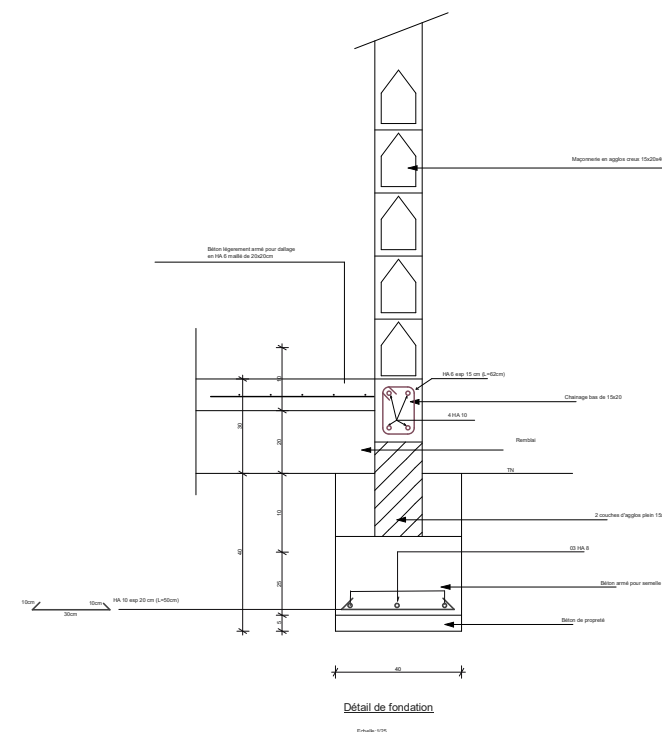
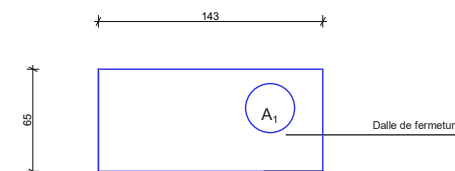
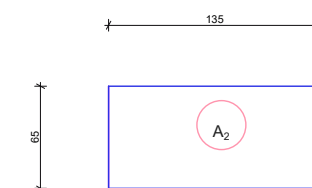
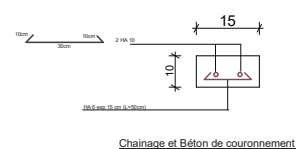

Détail du ferrailage de poteau

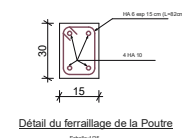

Détail du ferrailage de la poutre

	PROJET DE REALISATION DE LATRINES INSTITUTIONNELLES (ECOLES ET CENTRES DE SANTE) DANS LES REGIONS DU PLATEAU CENTRALE ET CENTRE - EST
	REALISATION D'UN BLOC DE 04 CABINES (01 Douche + 01 cabine de defecation + 01 GHM + 01 PMR) DETAILS DE LA DALLE
	FORMAT : A3 ECHELLE : 1/100 DATE : 12 Mars 2025

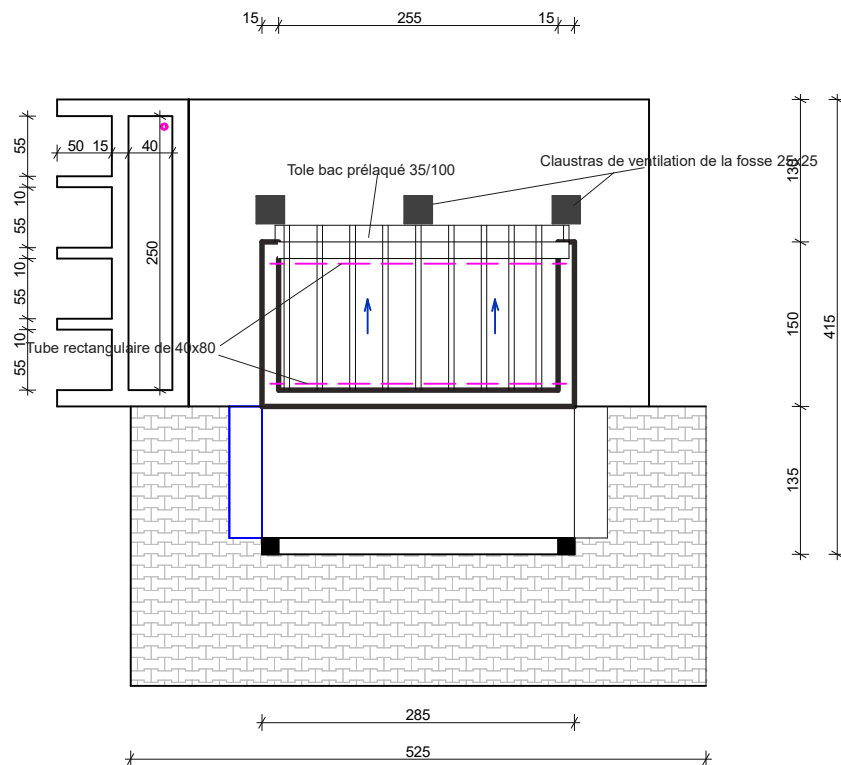

PLAN DE TOITURE

Enabel

PROJET DE REALISATION DE LATRINES
INSTITUTIONNELLES (ECOLIS ET CENTRES DE SANTE)
DANS LES REGIONS DU PLATEAU CENTRALE ET
CENTRE - EST

REALISATION D'UN BLOC DE 02 CABINES (02 cabines de defecations)

PLAN DE TOITURE

FORMAT : A3

ECHILLE : 1/ 50"

DATE : 12 MAI 2025

01 BLOC DE 05 CABINES (DEUX CABINES DE DEFECATION +
GHM +PMR + DOUCHE)

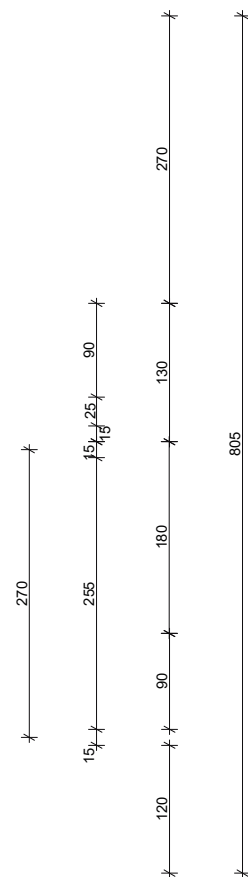

	<p>PROJET DE REALISATION DE LATRINES INSTITUTIONNELLES (ECOLLES ET CENTRES DE SANTÉ) DANS LES REGIONS DU PLATEAU CENTRALE ET CENTRE - EST</p>
<p>REALISATION D'UN BLOC DE 04 CABINES (02 cabines de defecations + 01 GRM + 01 PMR + 01 douche)</p>	
<p>PLAN DE NIVEAU</p>	
<p>FORMAT : A3</p>	
<p>ECHELLE : 1/ 50°</p>	<p>DATE : 12 MAI 2025</p>



PROJET DE REALISATION DE LATRINES
INSTITUTIONNELLES (ECOLE ET CENTRES DE SANTE)
DANS LES REGIONS DU PLATEAU CENTRALE ET CENTRE
- EST

REALISATION D'UN BLOC DE 05 CABINES (02 cabines de defecations + 01 GHM + 01 PMR + 01 douche)

FACADES - PORTES

FORMAT : A3

ECHELLE : 1/50"

DATE : 12 MAR 2023

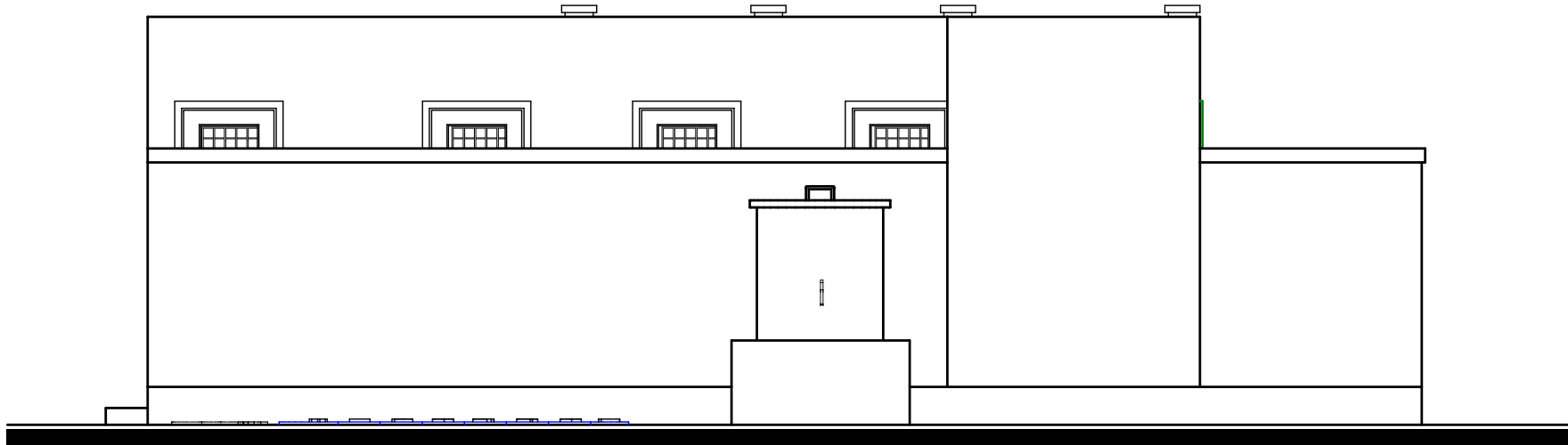

FACADE PRINCIPALE

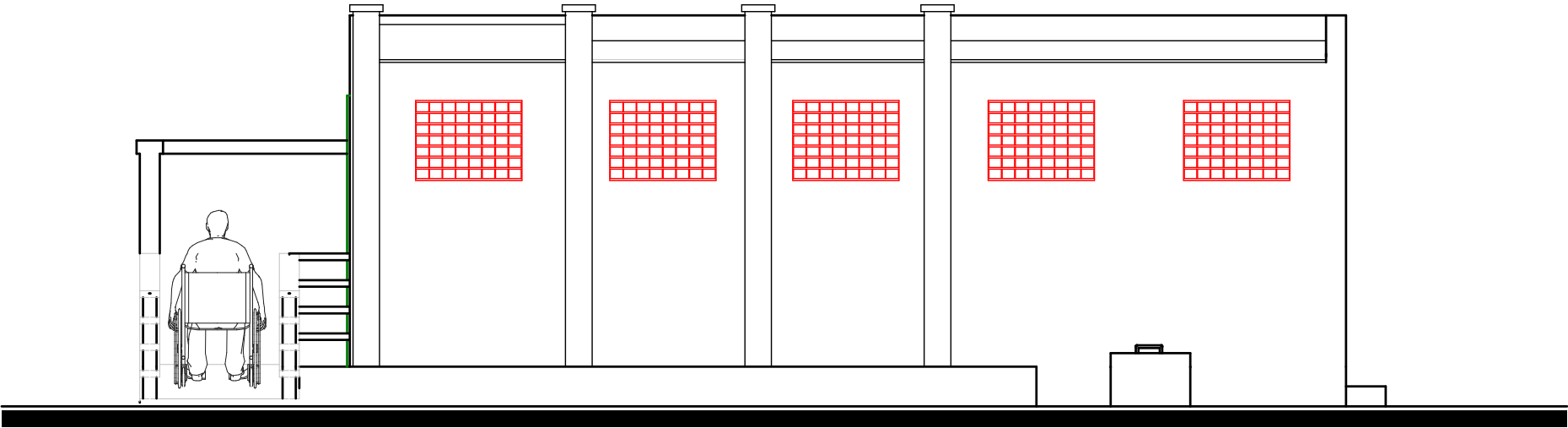

FACADE POSTERIEURE

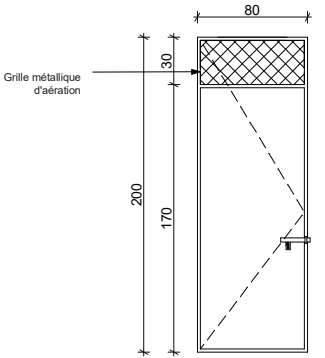

PM1: Porte Métallique de 80 x 200
à un battant avec aération haute de 80x30

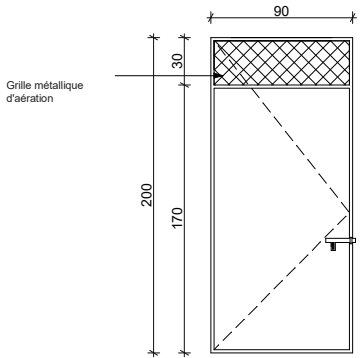

PM2: Porte Métallique de 90 x 200
à un battant avec aération haute de 90x30



FACADE LAT. GAUCHE

FACADE LAT. DROITE

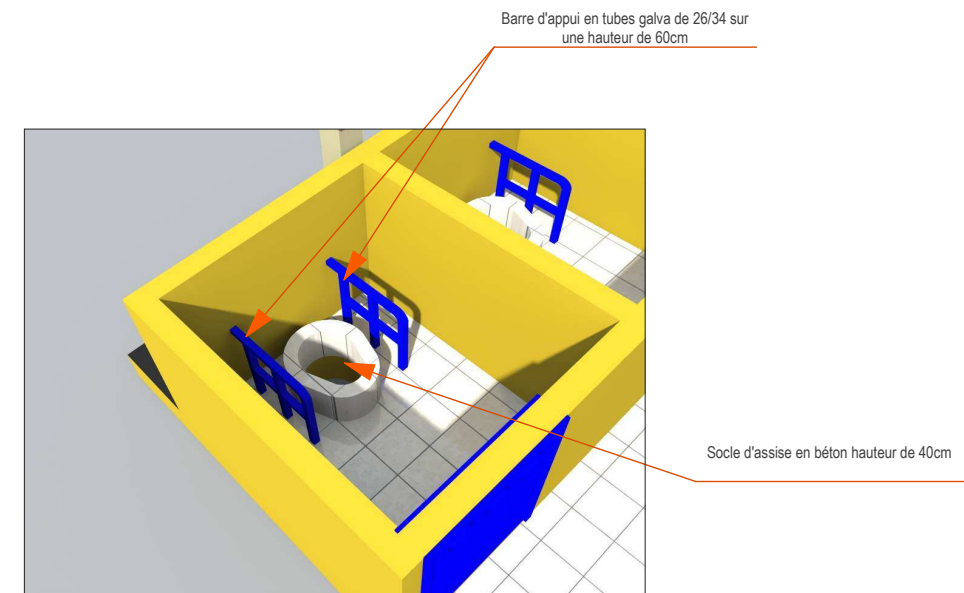

Architectural section drawing of a building. The drawing shows a central corridor with a person standing in it. The corridor is flanked by rooms. The rooms contain red grid patterns. The drawing includes dimensions: 268, 200, 30, 10, 28, 55, 295, 200, 30. The rooms contain red grid patterns, and a person is shown standing in the corridor.

Technical drawing of a PMR (Personne à Mobilité Réduite) device detail, showing a top view, a side view, and a detail view of the iron ring.

Top View:

- Overall dimensions: 43 (height) x 35 (width).
- Central oval-shaped hole with a width of 15 and a height of 10.
- Dimensions of the hole: 10 (left), 15 (width), 10 (right).
- Dimensions of the plate: 10 (left), 28 (height), 10 (right).

Side View:

- Overall dimensions: 20 (width) x 15 (height).
- Label: *Vue Latérale* (Side View).

Detail View:

- Overall dimensions: 22 (width) x 34 (height).
- Inner radius: R. 9cm.
- Outer radius: R. 3cm.
- Label: *Anneau en fer rond lisse Ø=12* (Smooth iron ring Ø=12).

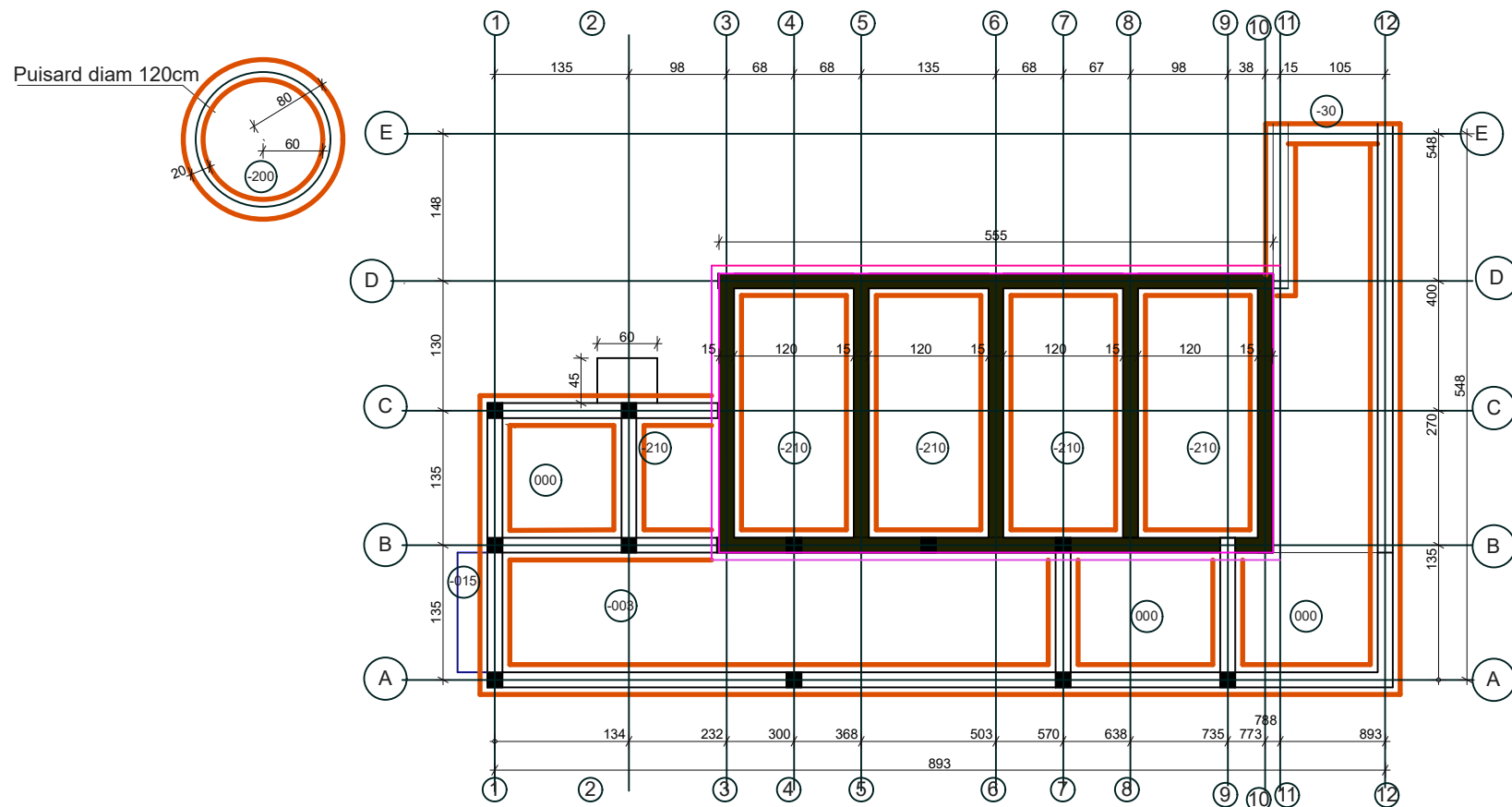

PLAN DE FONDATION

	<p>PROJET DE REALISATION DE LATRINES INSTITUTIONNELLES (ECOLE ET CENTRES DE SANTE) DANS LES REGIONS DU PLATEAU CENTRAL ET CENTRE - EST</p>
<p>REALISATION D'UN BLOC DE 05 CABINES (02 cabines de defecations + 01 QHM + 01 PMR + 01 douche)</p>	
<p>PLAN DE FONDATION</p>	
<p>FORMAT : A3</p>	<p>DATE : 12 MAI 2025</p>
<p>ECHELLE : 1/ 50"</p>	

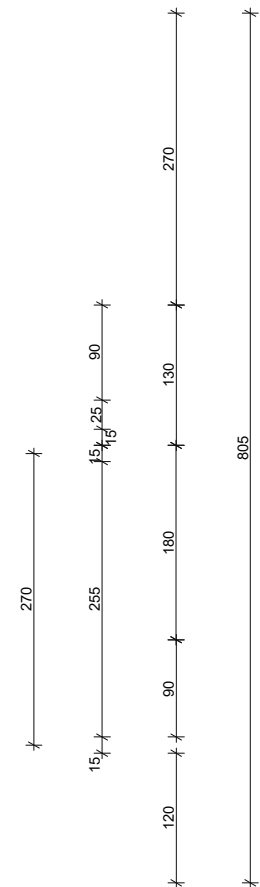

	<p align="center">PROJET DE REALISATION DE LATRINES INSTITUTIONNELLES (ECOLLES ET CENTRES DE SANTE) DANS LES REGIONS DU PLATEAU CENTRALE ET CENTRE - EST</p>
<p align="center">REALISATION D'UN BLOC DE 05 CABINES (02 cabines de defecations + 01 GHM + 01 PMR + 01 douche) SUPERPOSITION DU PLAN DE NIVEAU ET DU PLAN DE FONDATION DE LA FOSSE</p>	
<p>FORMAT : A3</p>	
<p>ECHELLE : 1/ 50°</p>	<p>DATE : 12 MAI 2025</p>

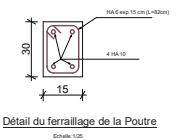
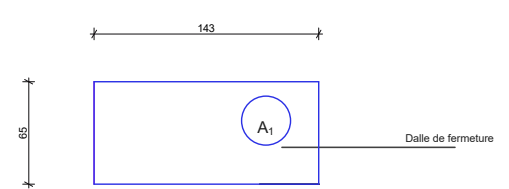
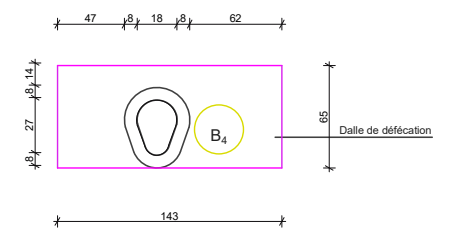

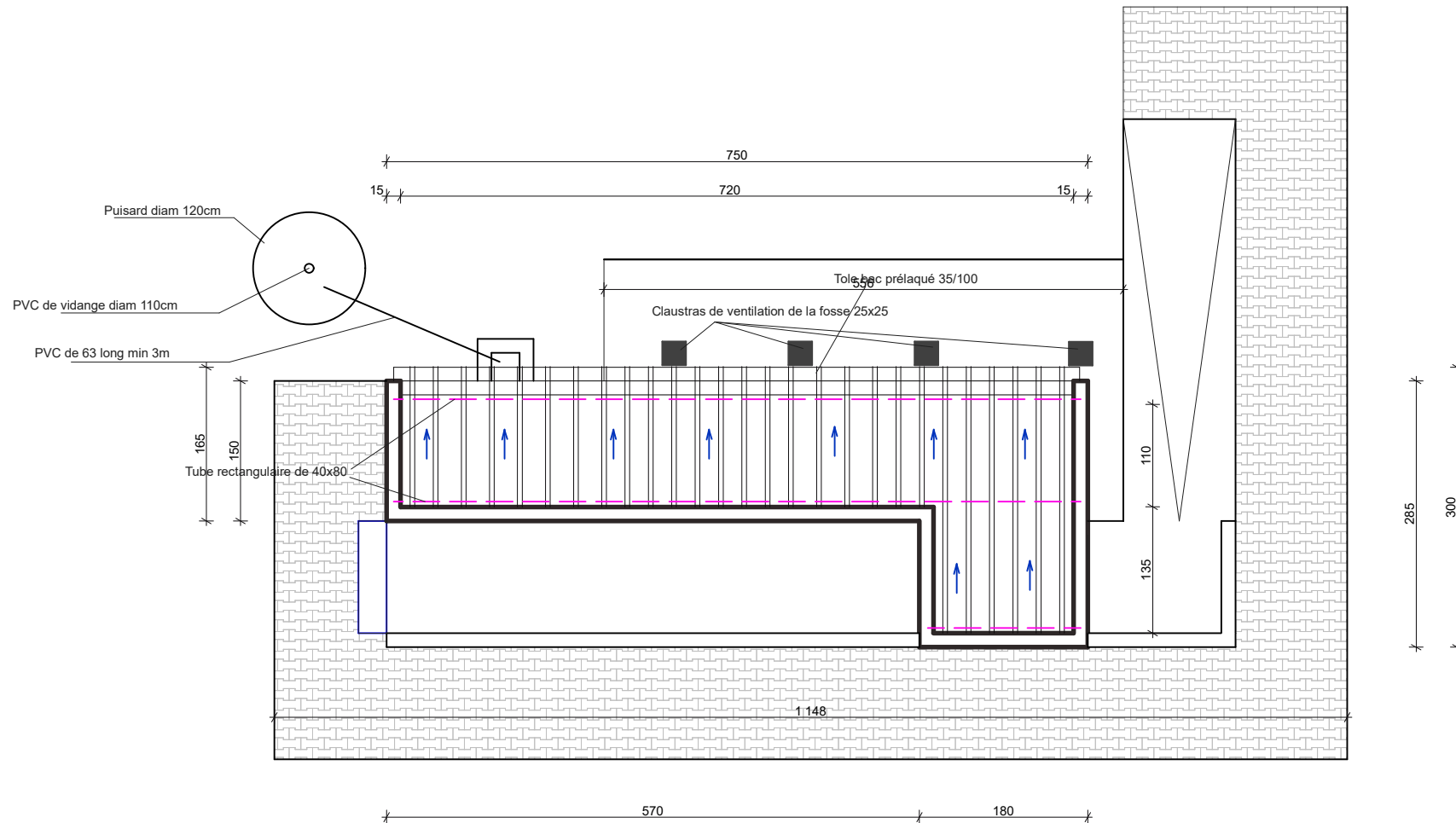

PLAN DE TOITURE

Enabel	PROJET DE REALISATION DE LATRINES INSTITUTIONNELLES (ECOLIS ET CENTRES DE SANTE) DANS LES REGIONS DU PLATEAU CENTRALE ET CENTRE - EST
REALISATION D'UN BLOC DE 05 CABINES (02 cabines de defecations + 01 GHM + 01 PMR + 01 douche)	
PLAN DE TOITURE	
FORMAT : A3	DATE : 12 MAI 2025

01 BLOC DE 04 CABINES (DEUX CABINES DE DEFECATION +
GHM +PMR)

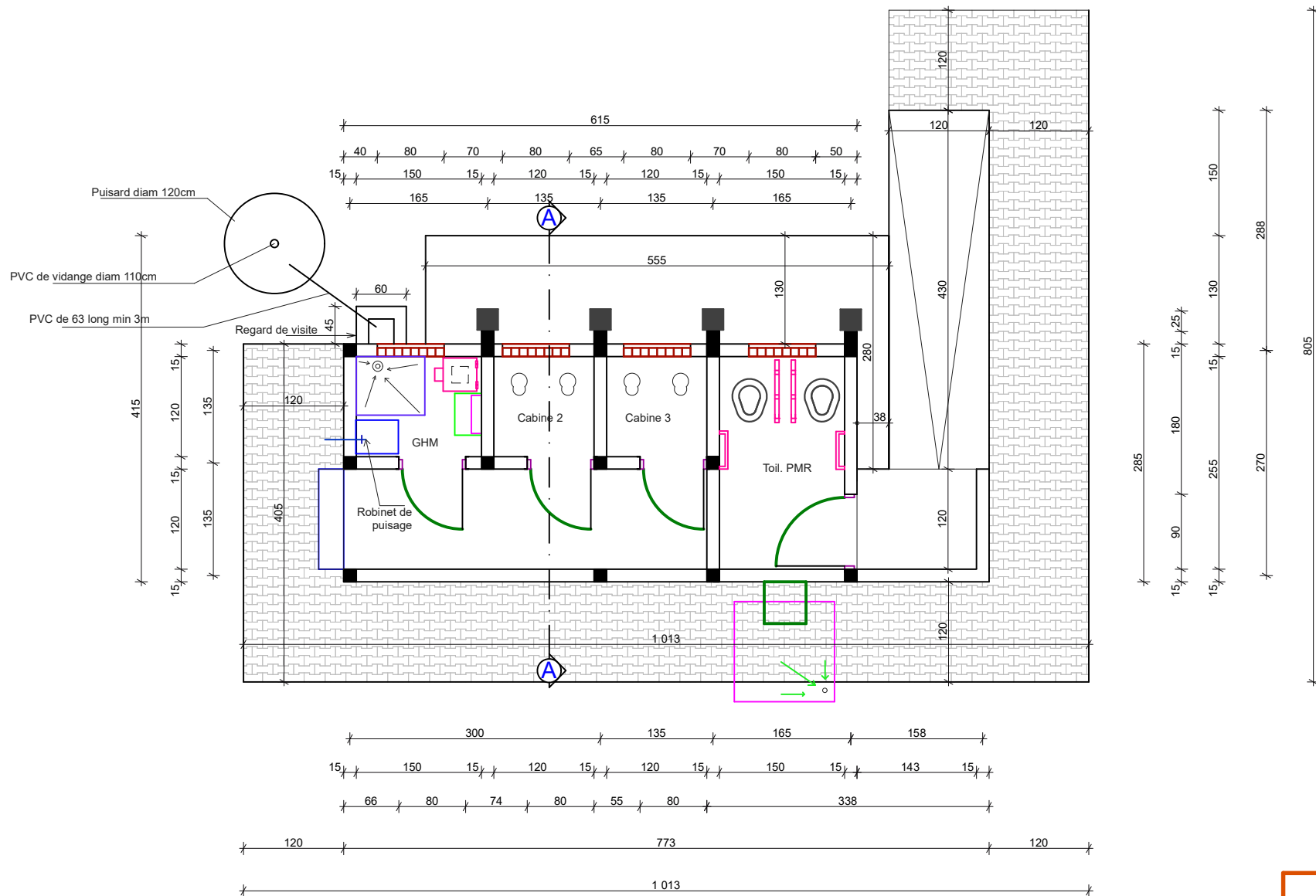

PLAN DE NIVEAU

Enabel	PROJET DE REALISATION DE LATRINES INSTITUTIONNELLES (ECOLIS ET CENTRES DE SANTE) DANS LES REGIONS DU PLATEAU CENTRALE ET CENTRE - EST
REALISATION D'UN BLOC DE 04 CABINES (02 cabines de defecation + 01 GHM + 01 PMR)	PLAN DE NIVEAU
FORMAT : A3	
ECHELLE : 1/ 50'	DATE : 12 MAI 2025

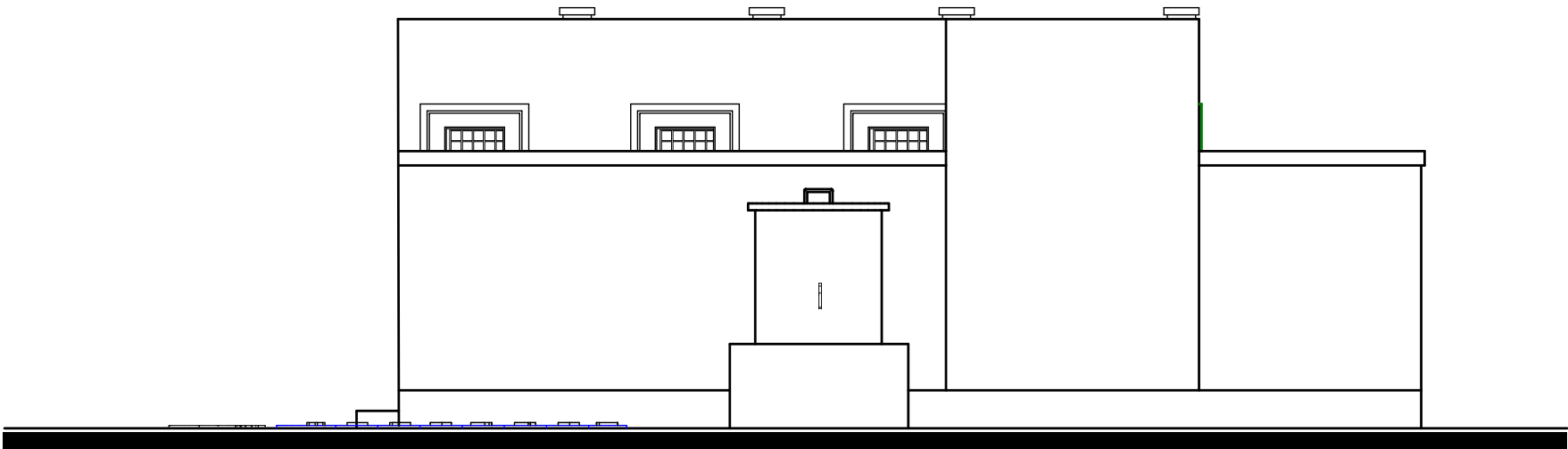

FACADE PRINCIPALE

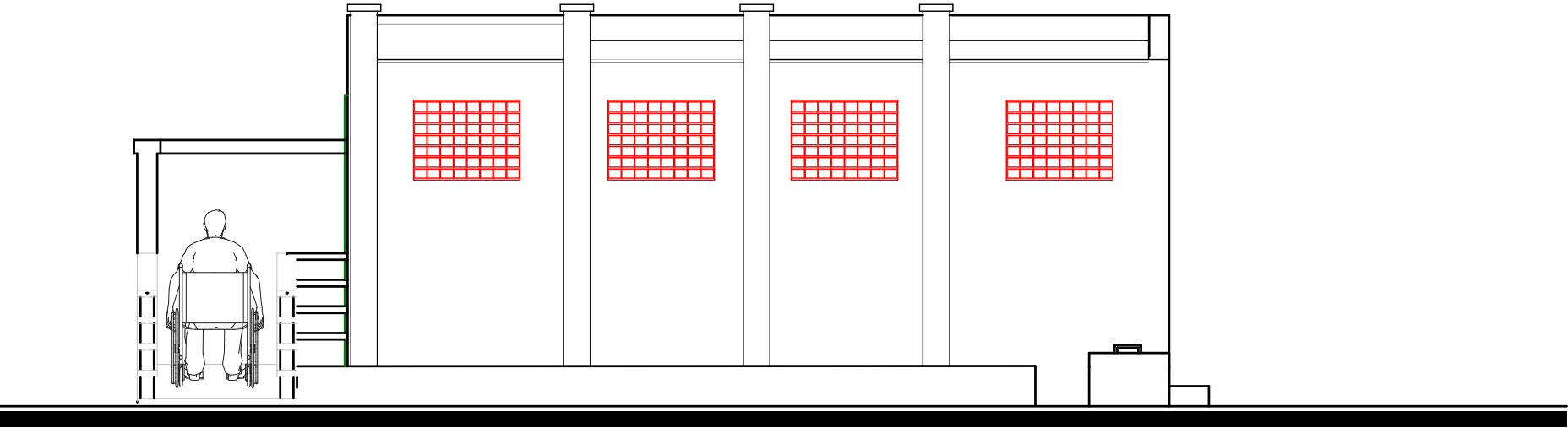

FACADE POSTERIEURE

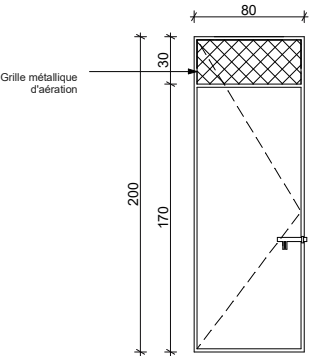

PM1: Porte Métallique de 80 x 200
à un battant avec aération haute de 80x30

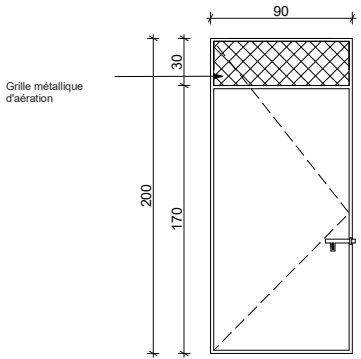

PM2: Porte Métallique de 90 x 200
à un battant avec aération haute de 90x30



FACADE LAT. GAUCHE

FACADE LAT. DROITE

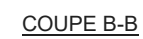

PROJET DE REALISATION DE LATRINES
INSTITUTIONNELLES (ECOLES ET CENTRES DE SANTE)
DANS LES REGIONS DU PLATEAU CENTRALE ET CENTRE
- EST

REALISATION D'UN BLOC DE 04 CABINES (02 cabines de defecations + 01 GHM + 01 PMR)

FORMAT : A3

ECHELLE : 1/50

DATE : 12 MAY 2025

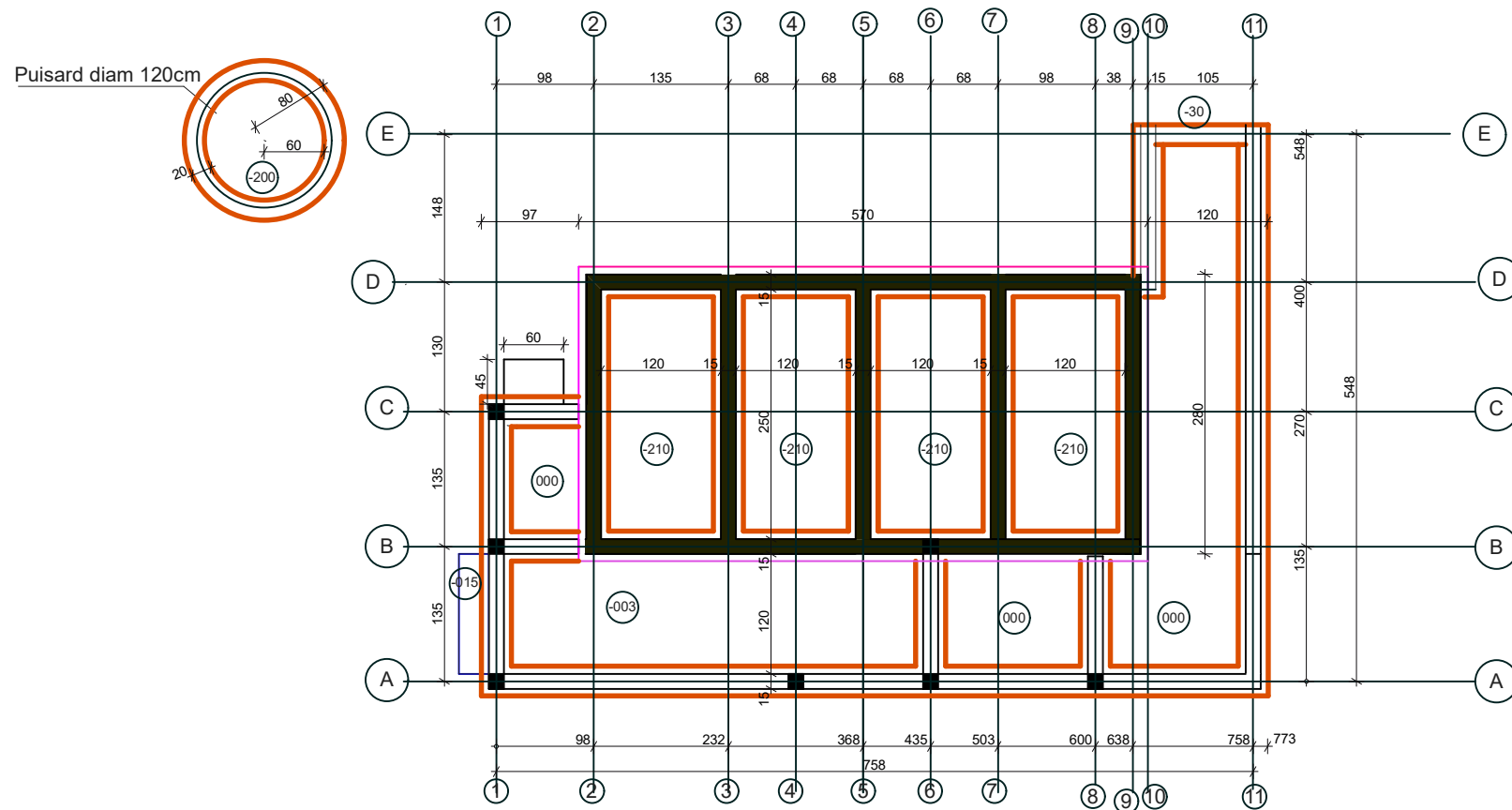

PLAN DE FONDATION

	<p>PROJET DE REALISATION DE LATRINES INSTITUTIONNELLES (ECOLIS ET CENTRES DE SANTE) DANS LES REGIONS DU PLATEAU CENTRALE ET CENTRE - EST</p>
<p>REALISATION D'UN BLOC DE 04 CABINES (02 cabines de defecations + 01 GHM + 01 PMR)</p>	
<p>PLAN DE FONDATION</p>	
<p>FORMAT : A3</p>	
<p>ECHELLE : 1/50°</p>	<p>DATE : 12 MAI 2025</p>

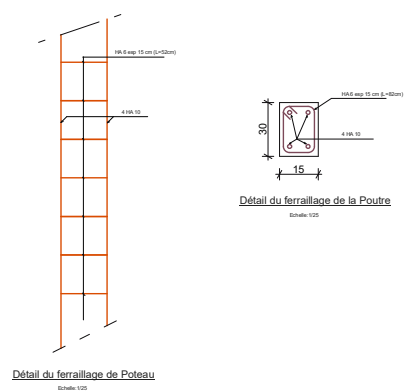
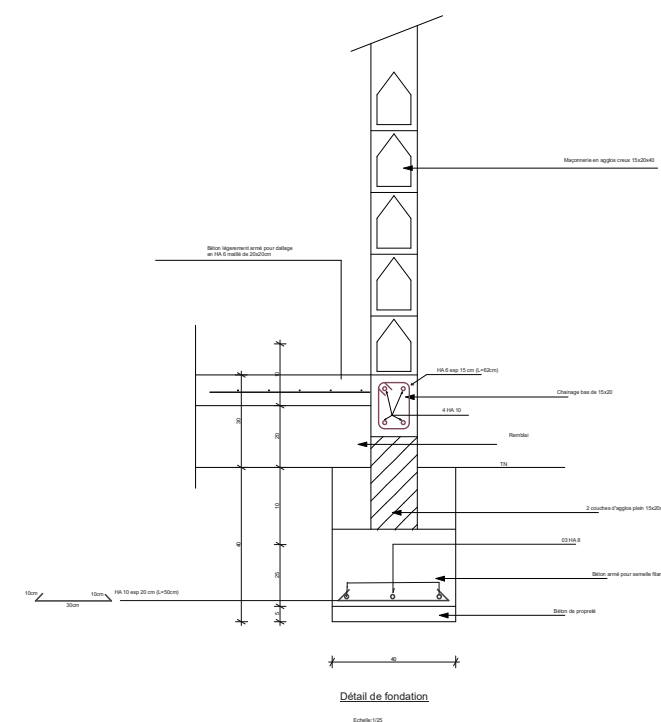
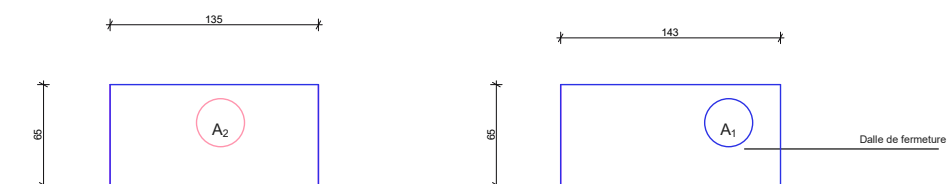
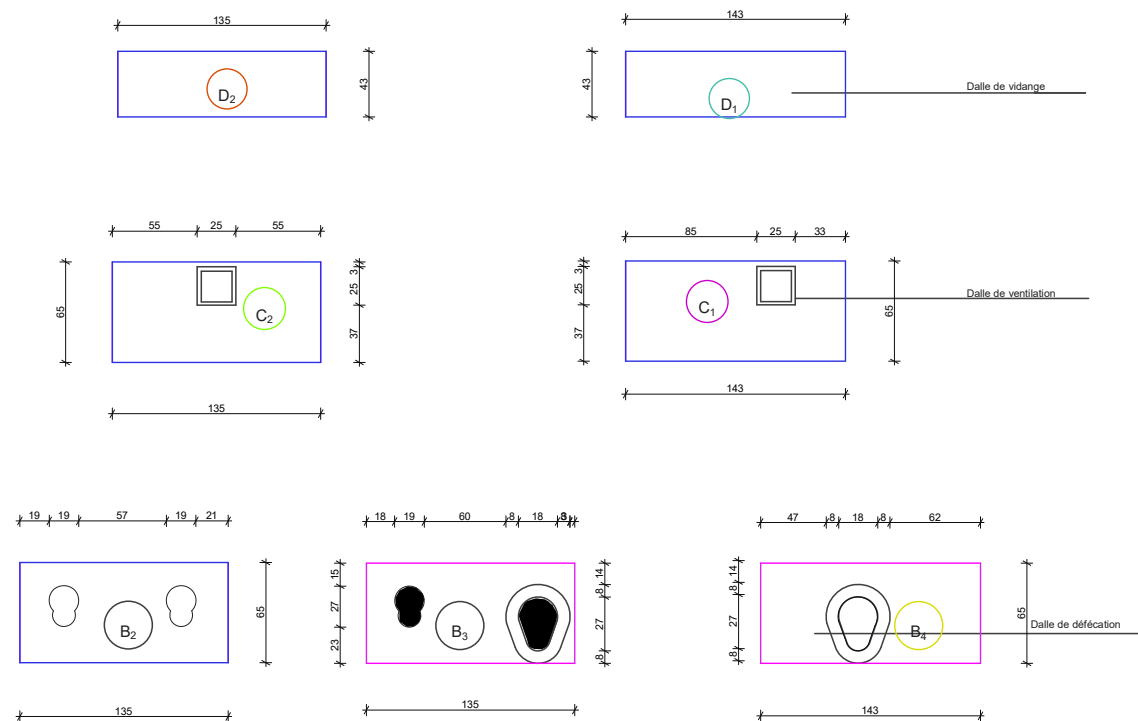
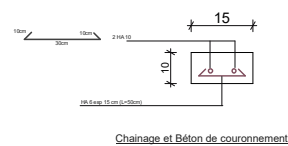
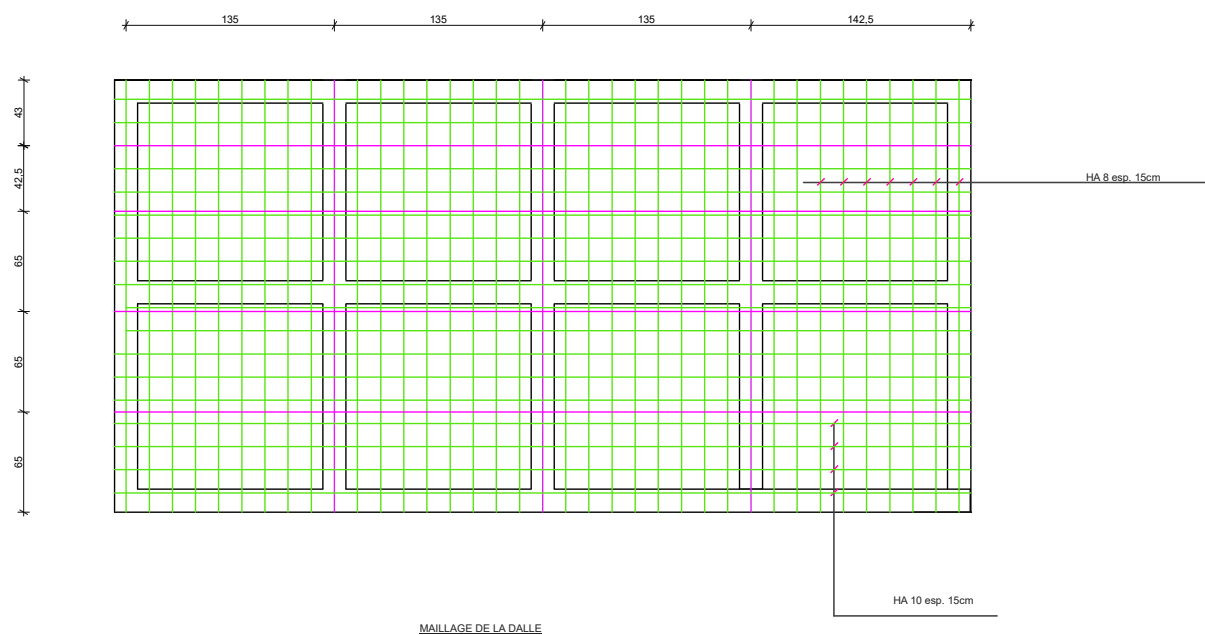
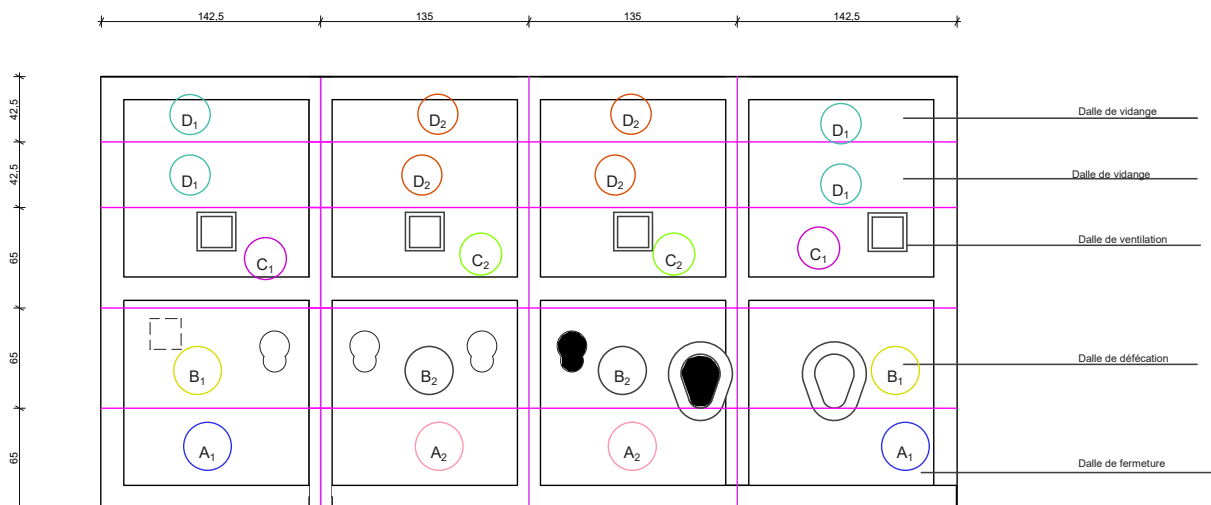

	<p>PROJET DE REALISATION DE LATRINES INSTITUTIONNELLES (ECOLES ET CENTRES DE SANTE) DANS LES REGIONS DU PLATEAU CENTRALE ET CENTRE - EST</p>
<p>REALISATION D'UN BLOC DE 04 CABINES (02 cabines de defecations + 01 GHM + 01 PMR) DETAILS DE LA DALLE</p>	
<p>FORMAT : A3</p>	
<p>ECHELLE : 1/100</p>	<p>DATE : 10 Mars 2020</p>

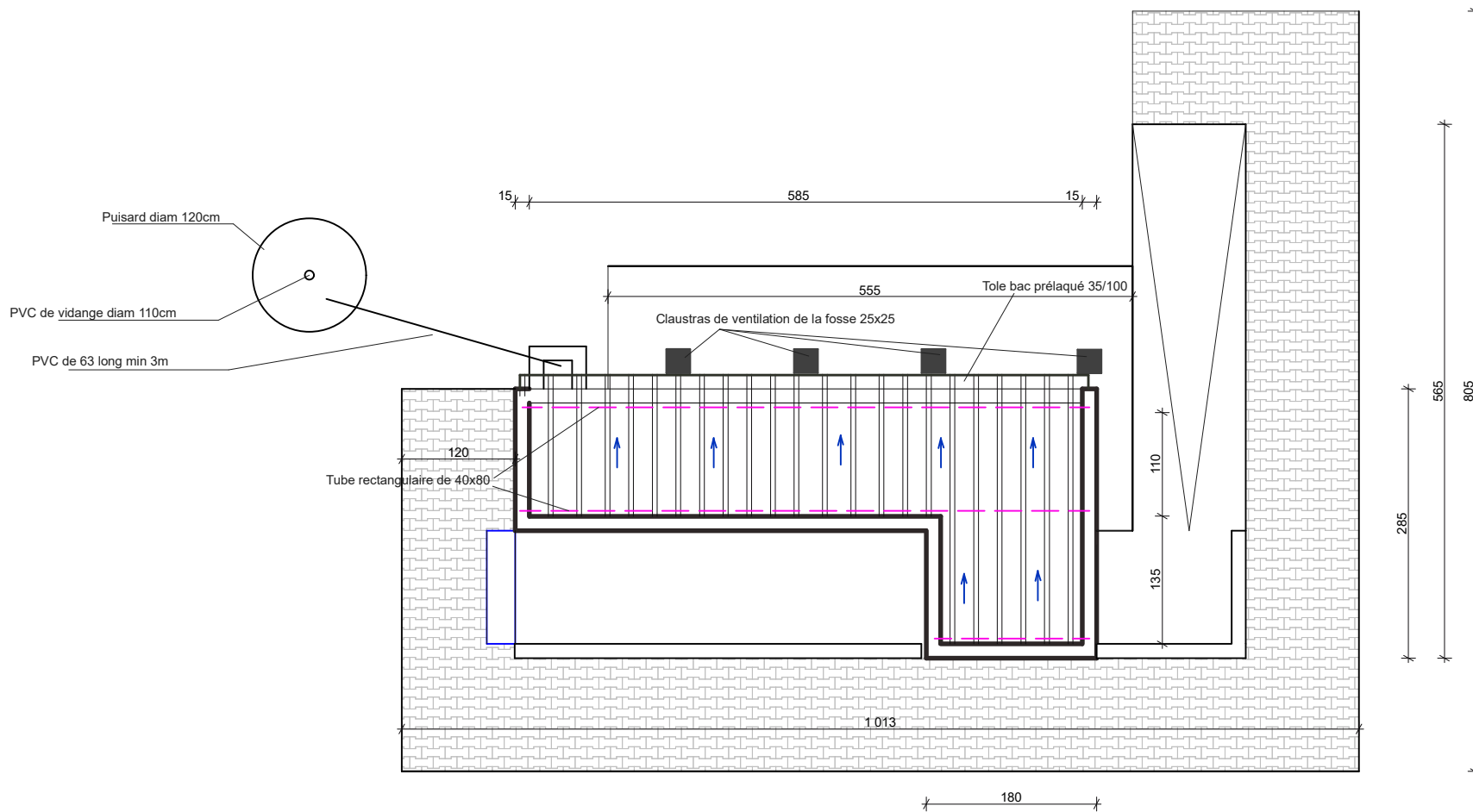

PLAN DE TOITURE

Enabel	PROJET DE REALISATION DE LATRINES INSTITUTIONNELLES (ECOLE ET CENTRES DE SANTE) DANS LES REGIONS DU PLATEAU CENTRALE ET CENTRE - EST
REALISATION D'UN BLOC DE 04 CABINES (02 cabines de defecations + 01 GHM + 01 PMR) PLAN DE TOITURE	
FORMAT : A3	
ECHELLE : 1/ 50°	DATE : 12 MAI 2025

01 BLOC DE 03 CABINES (DEUX CABINES DE DEFECATION +
DOUCHE)

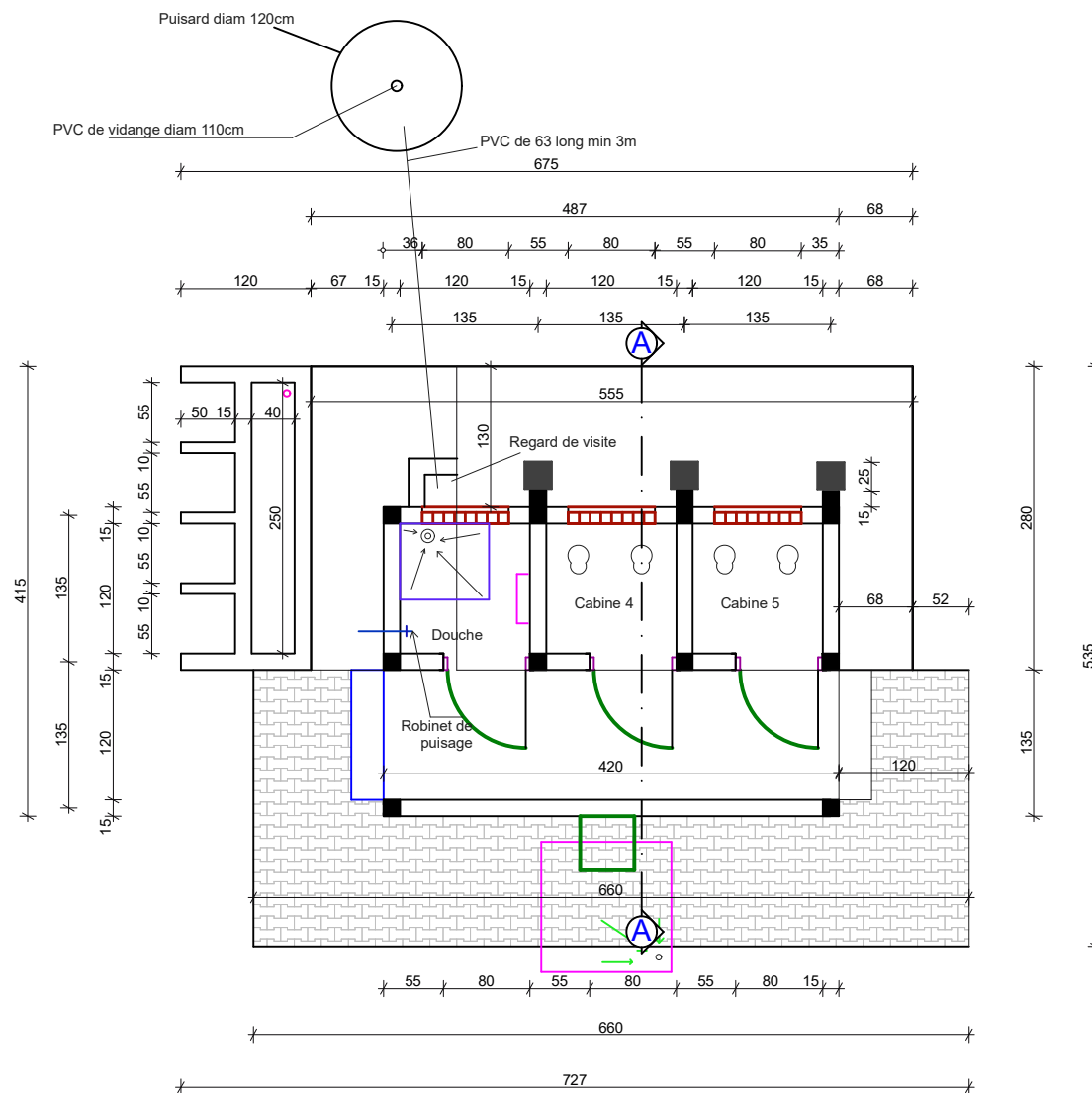

PLAN DE NIVEAU

	<p>PROJET DE REALISATION DE LATRINES INSTITUTIONNELLES (ECOLIS ET CENTRES DE SANTE) DANS LES REGIONS DU PLATEAU CENTRALE ET CENTRE - EST</p>
<p>REALISATION D'UN BLOC DE 03 CABINES (02 cabines de defecations + 01 douche)</p>	
<p>PLAN DE NIVEAU</p>	
<p>FORMAT : A3</p>	<p>ECHELLE : 1/ 50°</p>
<p>DATE : 12 MAI 2025</p>	<p></p>

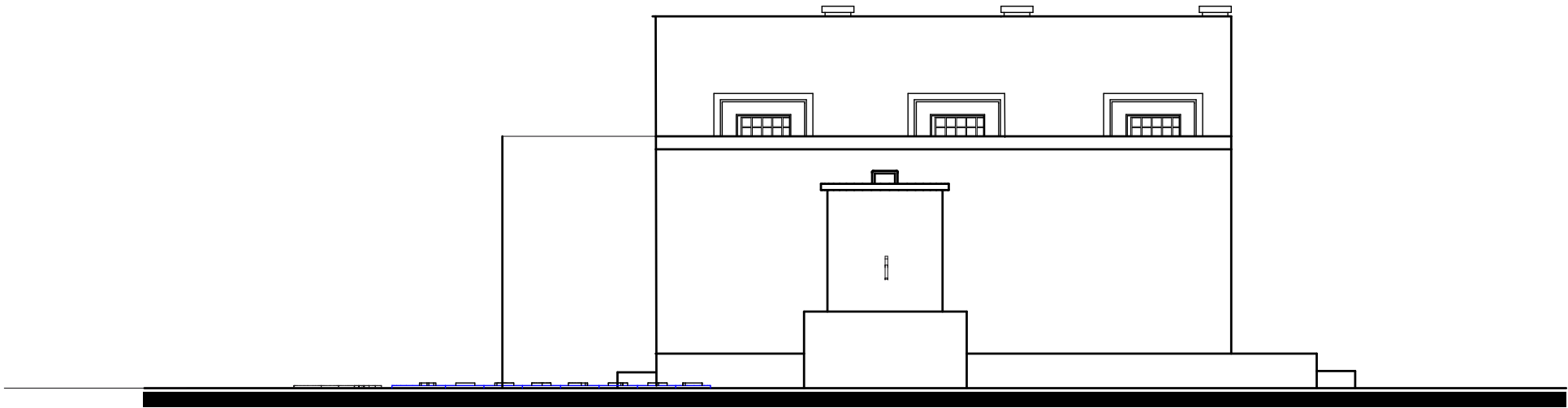

FACADE PRINCIPALE

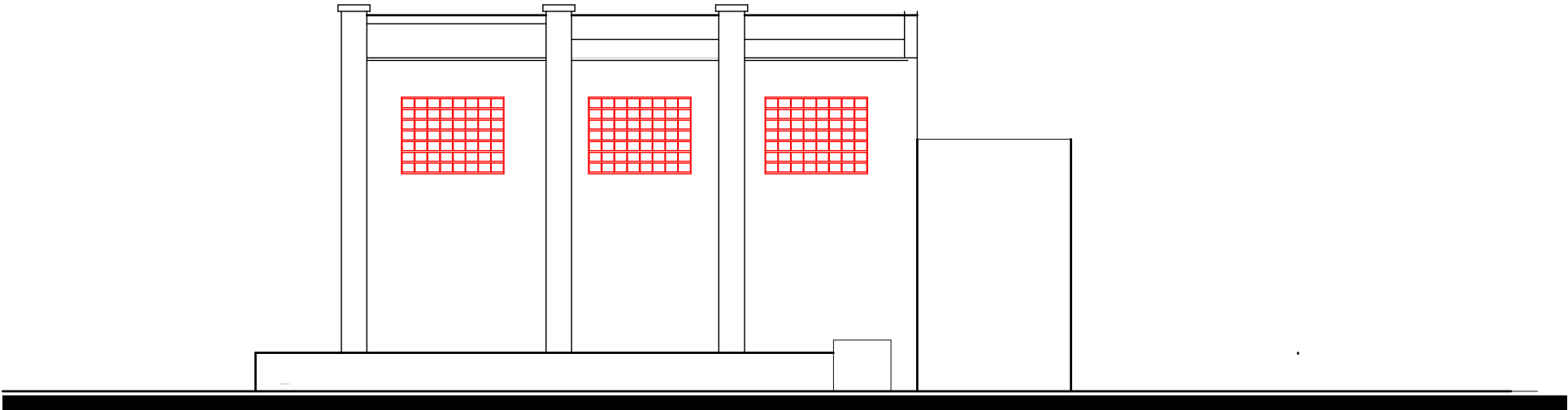

FACADE POSTERIEURE

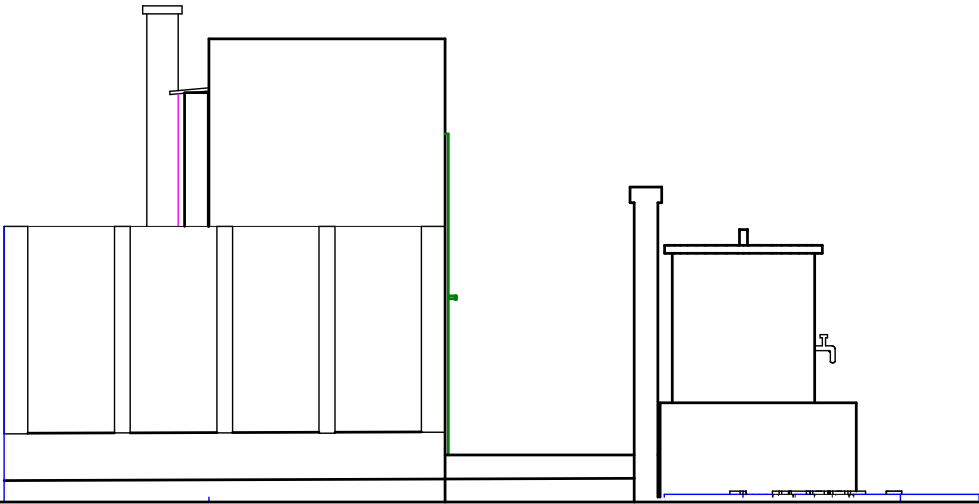

FACADE LAT. GAUCHE

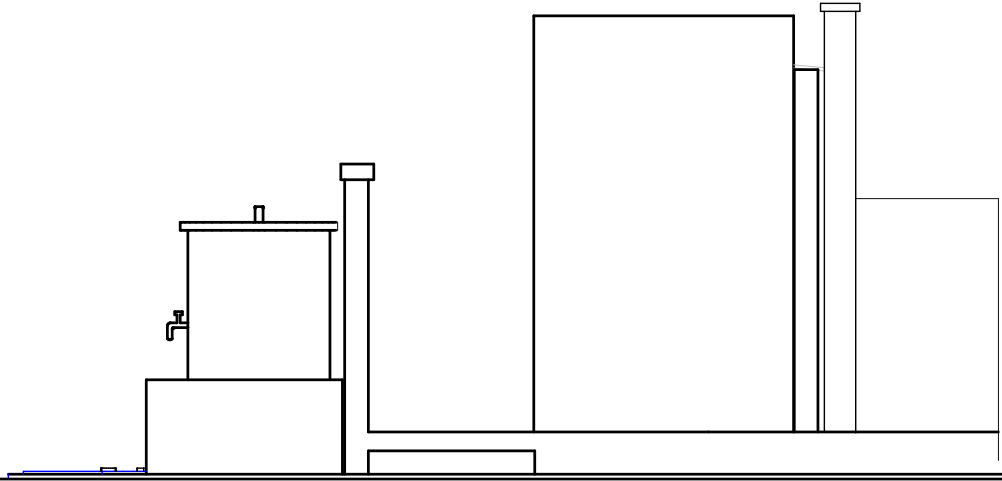

FACADE LAT. DROITE

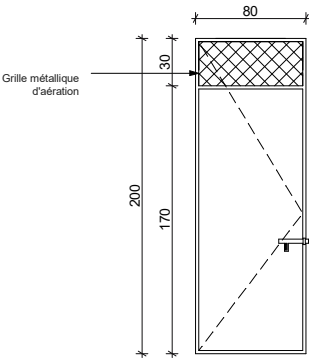

PM1: Porte Métallique de 80 x 200
à un battant avec aération haute de 80x30

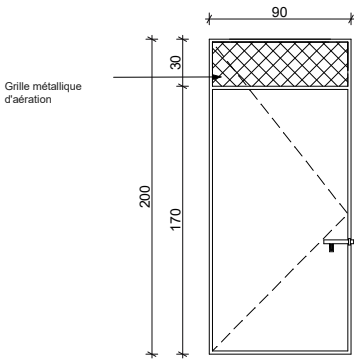

PM2: Porte Métallique de 90 x 200
à un battant avec aération haute de 90x30

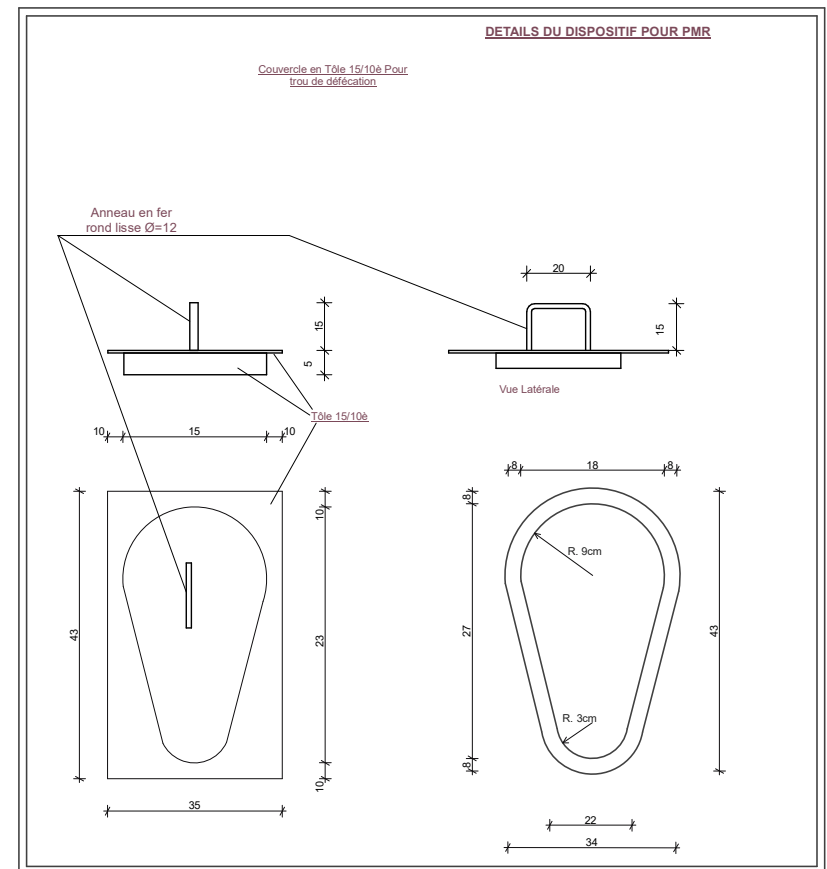
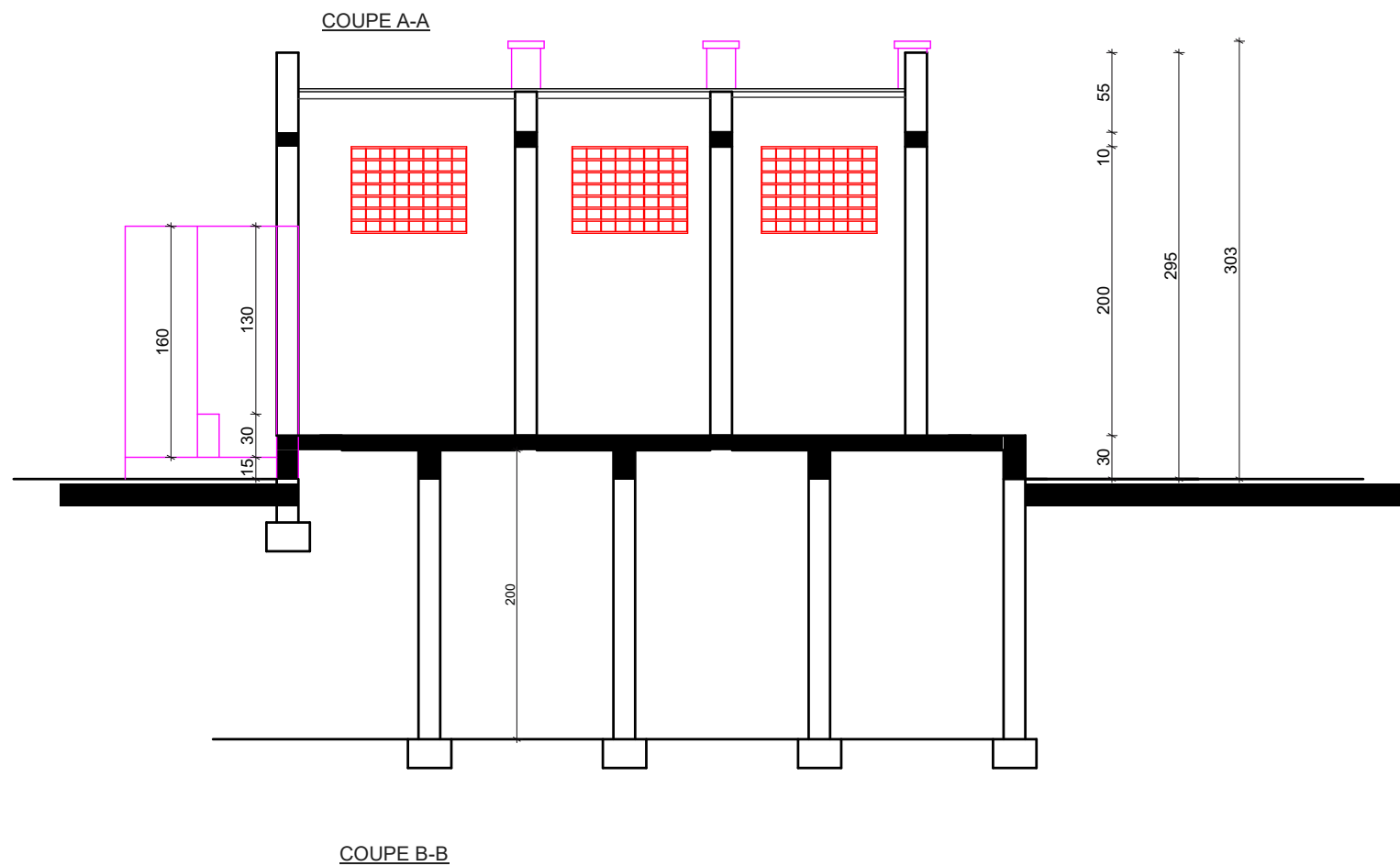
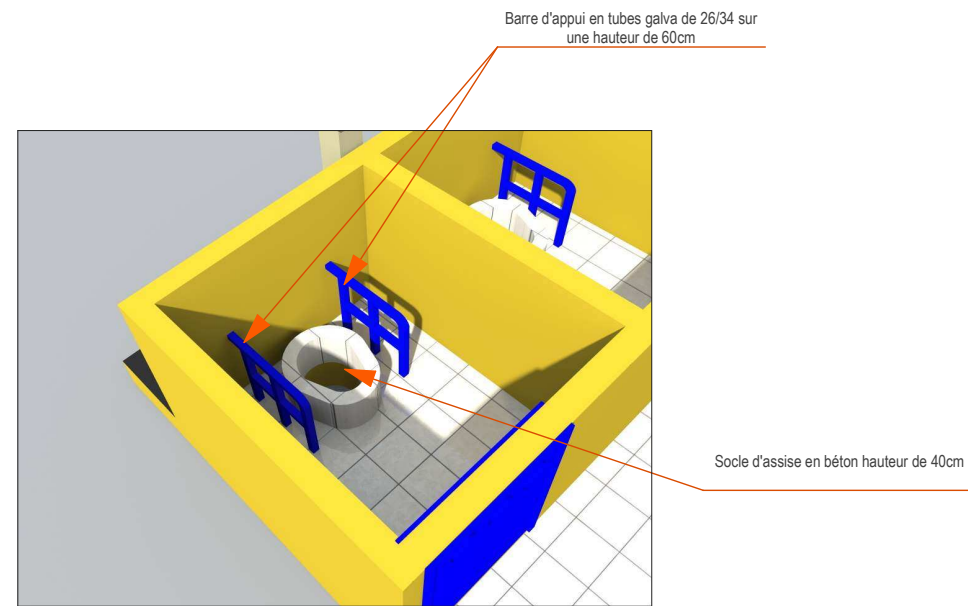
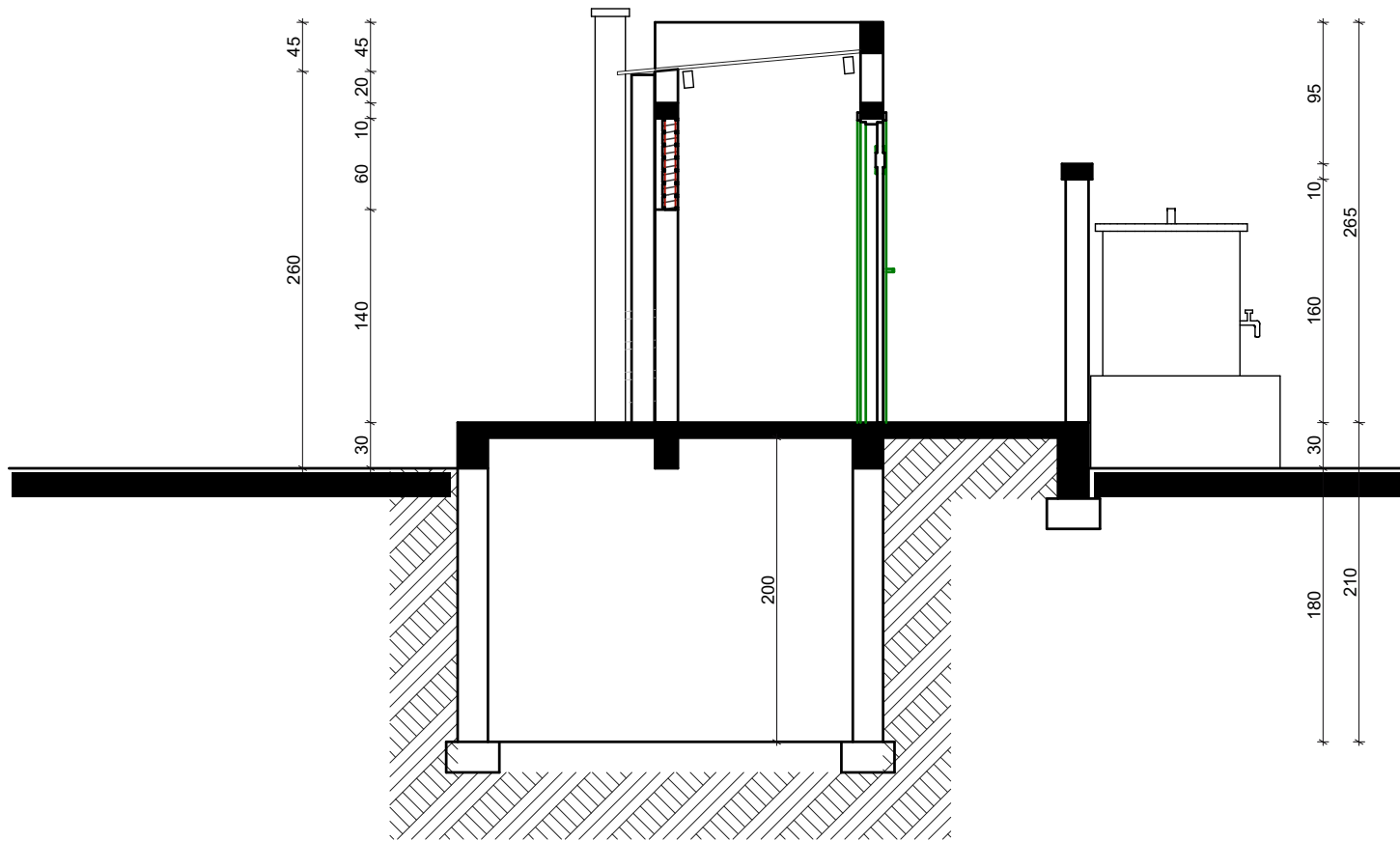

	PROJET DE REALISATION DE LATRINES INSTITUTIONNELLES (ECOLES ET CENTRES DE SANTE) DANS LES REGIONS DU PLATEAU CENTRALE ET CENTRE - EST
	REALISATION D'UN BLOC DE 03 CABINES (02 cabines de defecations + 01 douche) PLAN DE COUPE - DETAILS
FORMAT : A3	
ECHELLE : 1/50	DATE : 10 MAI 2025



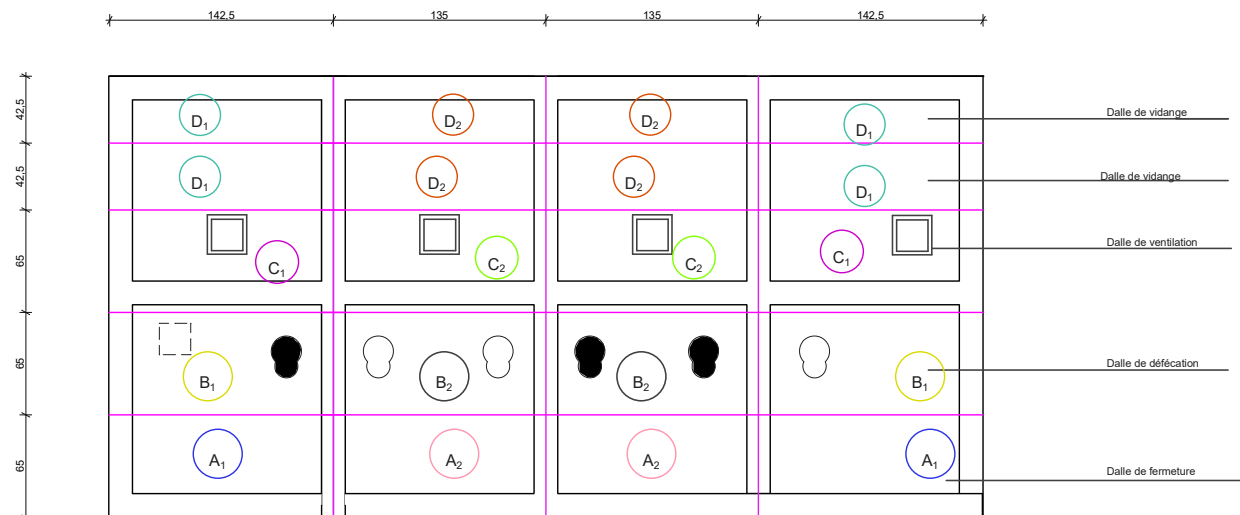

POSE DE DALLE PREFABRIQUEE

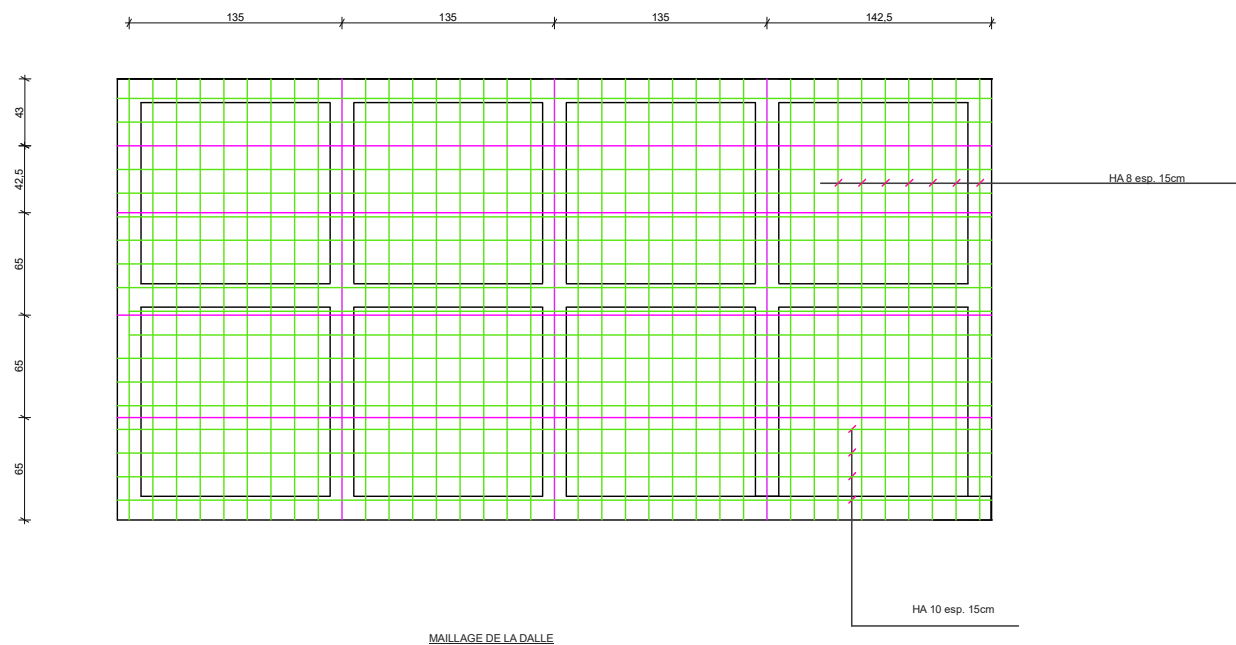

MAILLAGE DE LA DALLE

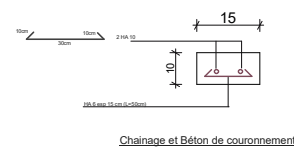

Chainage et Béton de couronnement

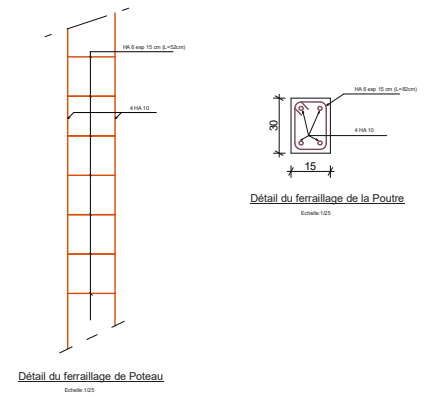
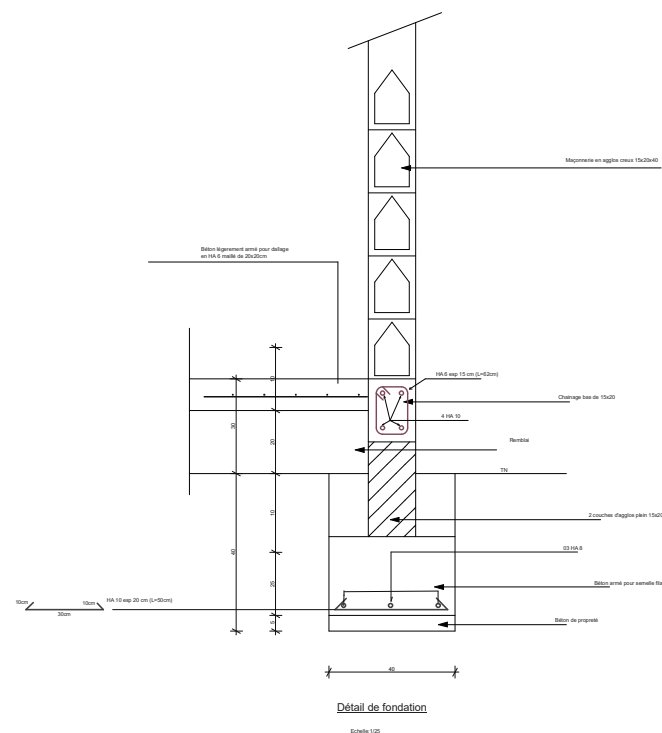
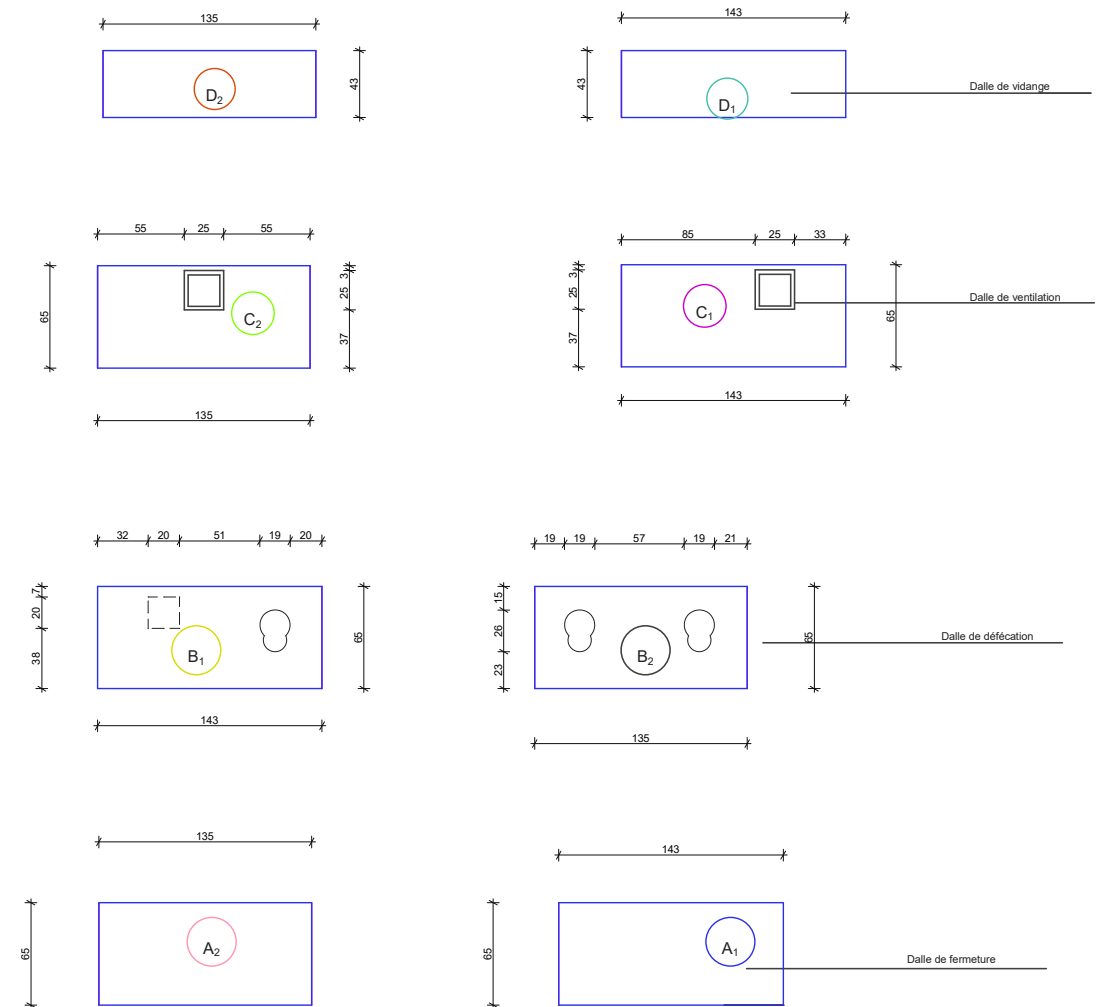

Détail du ferrailage de Poutre

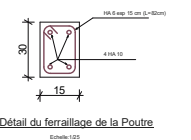

Détail du ferrailage de la Poutre

	<p>PROJET DE REALISATION DE LATRINES INSTITUTIONNELLES (ECOLLES ET CENTRES DE SANTE) DANS LES REGIONS DU PLATEAU CENTRALE ET CENTRE - EST</p>
<p>REALISATION D'UN BLOC DE 12 CABINES (12 toilettes de défécation + Douche)</p>	
<p>FORBAC - AG</p>	<p>DETAILS DE LA DALLE</p>
<p>ECHELLE : 1/50</p>	<p>DATE : 10 JAN 2025</p>

01 BLOC DE 04 CABINES (DEUX CABINES DE DEFECATION +
DOUCHE + PMR)



PROJET DE REALISATION DE LATRINES
INSTITUTIONNELLES (ECOLES ET CENTRES DE SANTE)
DANS LES REGIONS DU PLATEAU CENTRALE ET CENTRE
- EST

REALISATION D'UN BLOC DE 04 CABINES (02 cabines de defecations+ PMR+ 01 Douche)

FACADES - PORTES

FORMAT : A3

ECHELLE : 1/50'

DATE : 10 Mars 2025

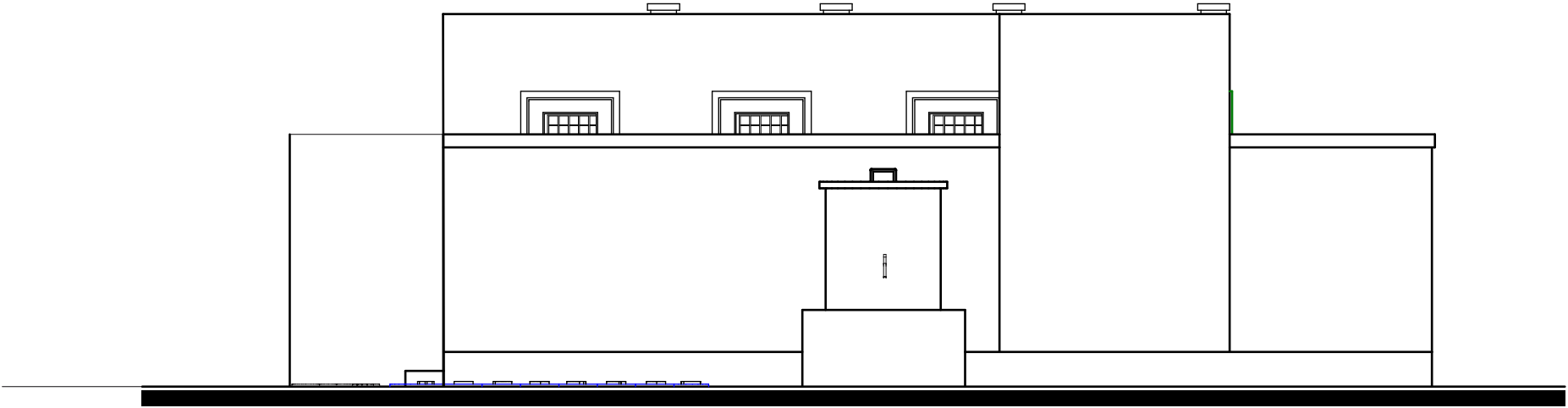

FACADE PRINCIPALE

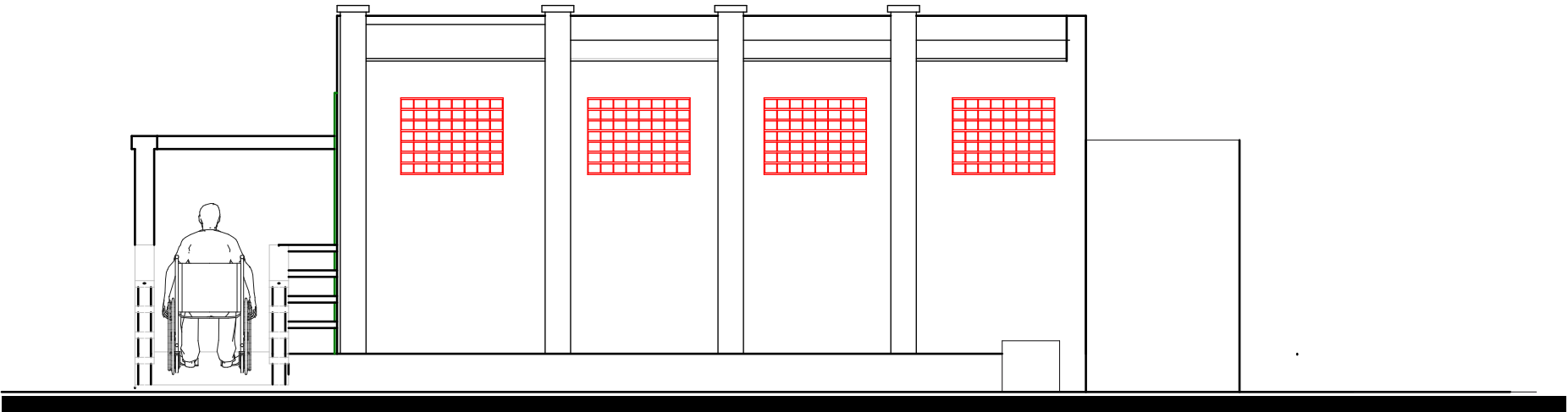

FACADE POSTERIEURE

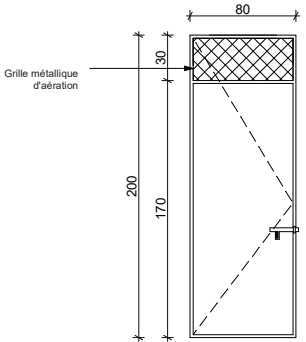

PM1: Porte Métallique de 80 x 200
à un battant avec aération haute de 80x30

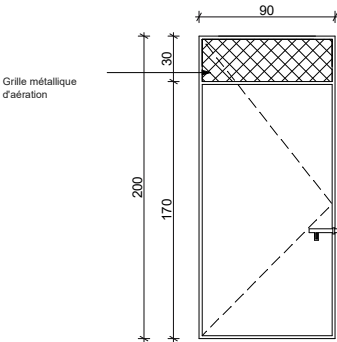

PM2: Porte Métallique de 90 x 200
à un battant avec aération haute de 90x30



FACADE LAT. GAUCHE

FACADE LAT. DROITE

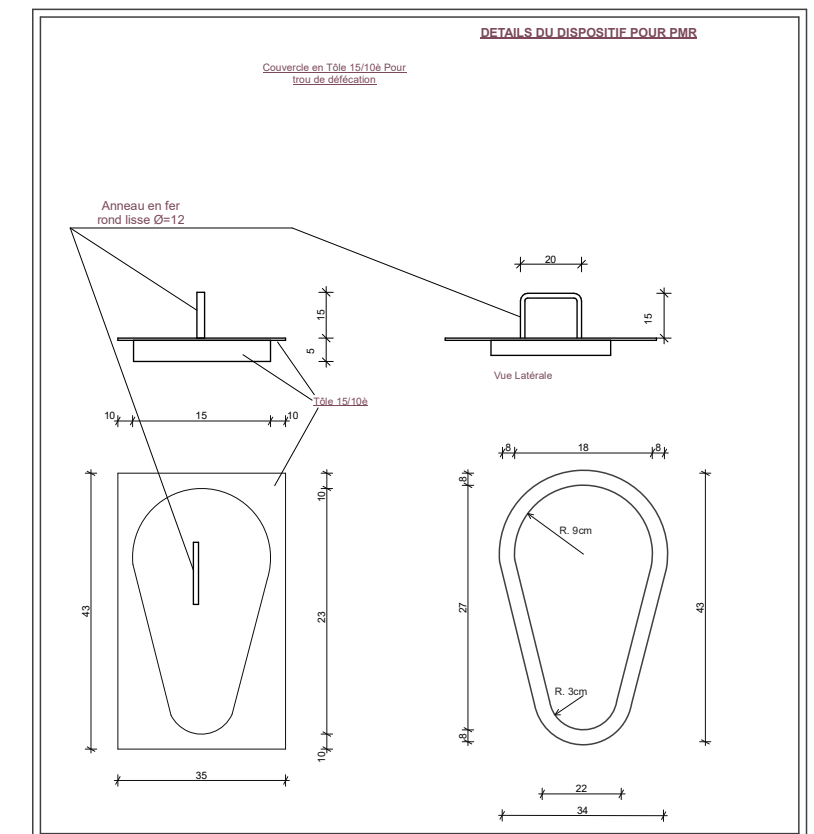
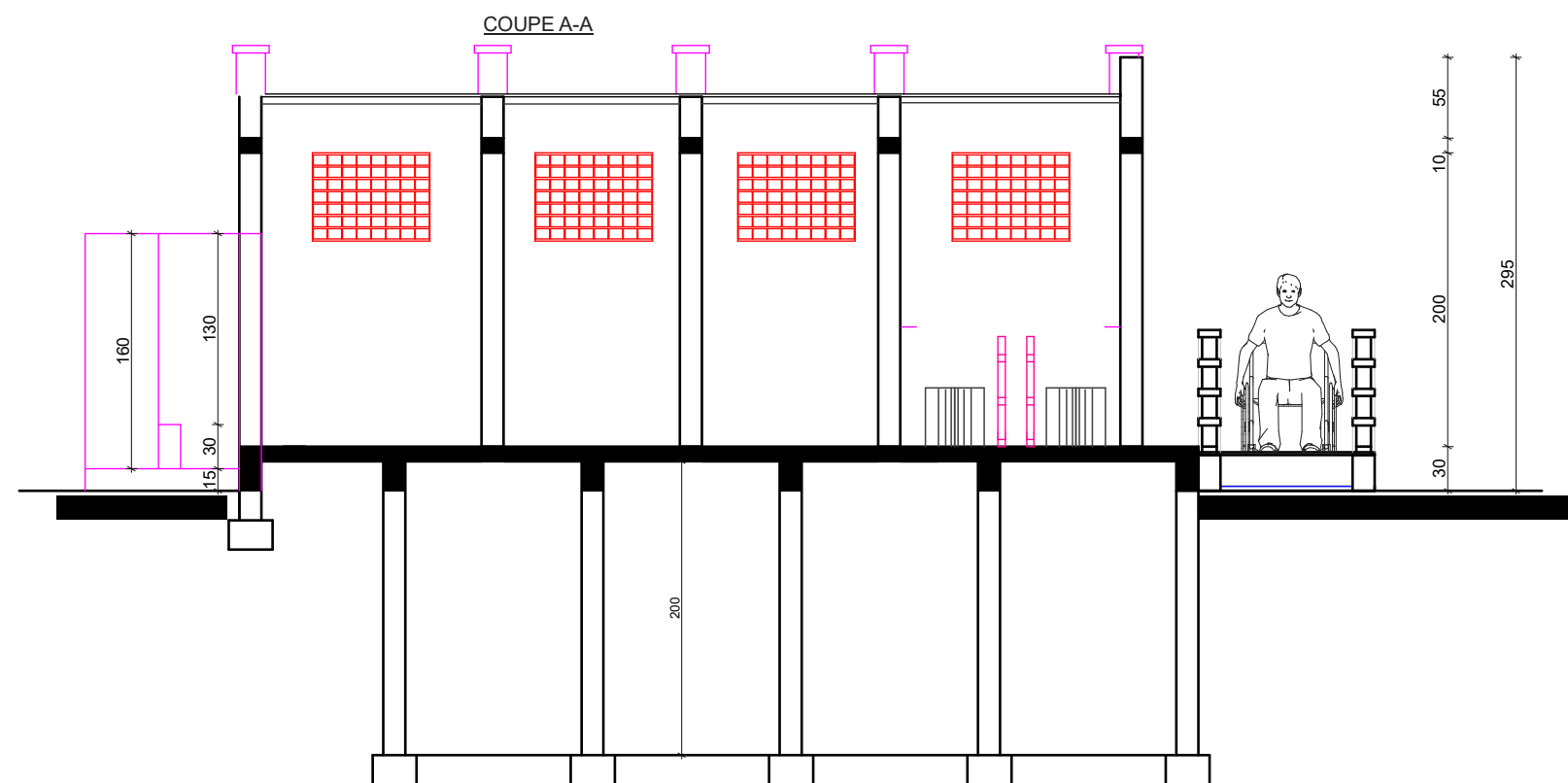
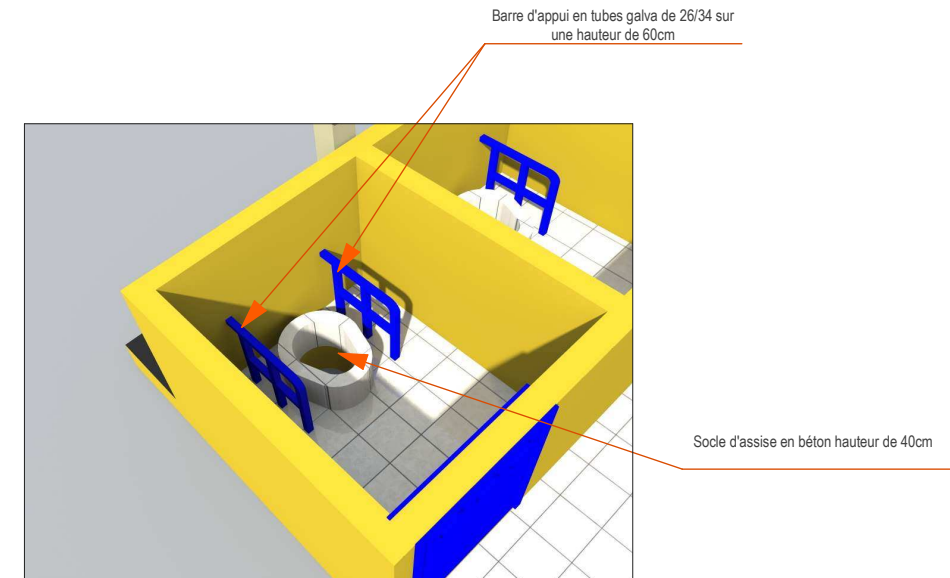
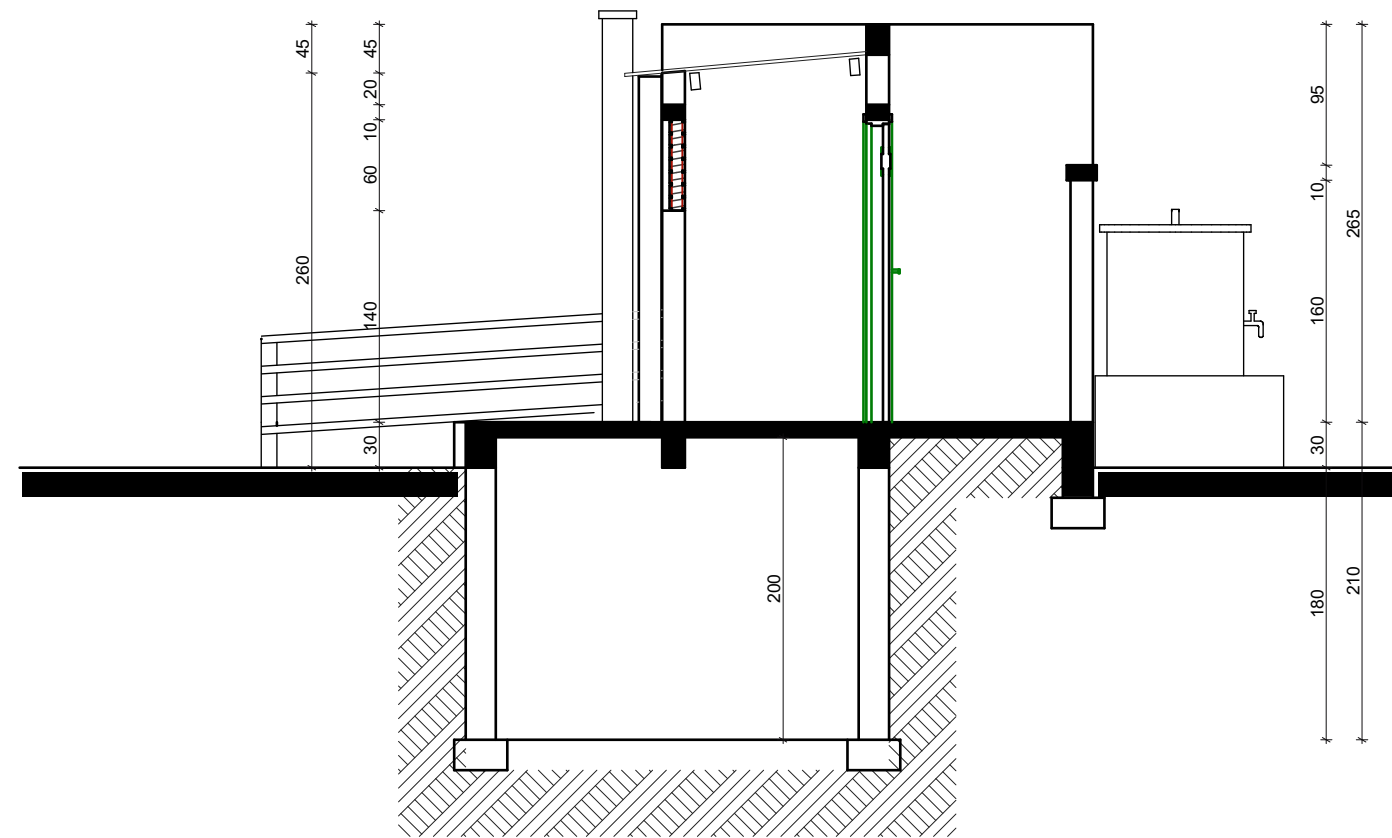

Enabel

PROJET DE REALISATION DE LATRINES
INSTITUTIONNELLES (ECOLIS ET CENTRES DE SANTE)
DANS LES REGIONS DU PLATEAU CENTRALE ET CENTRE
- EST

REALISATION D'UN BLOC DE 04 CABINES (02 cabines de defecations+ PMR+ 01 Douche)
PLAN DE COUPE - DETAILS

FORMAT: A3

ECHELLE: 1/100

DATE: 12 MAR 2020

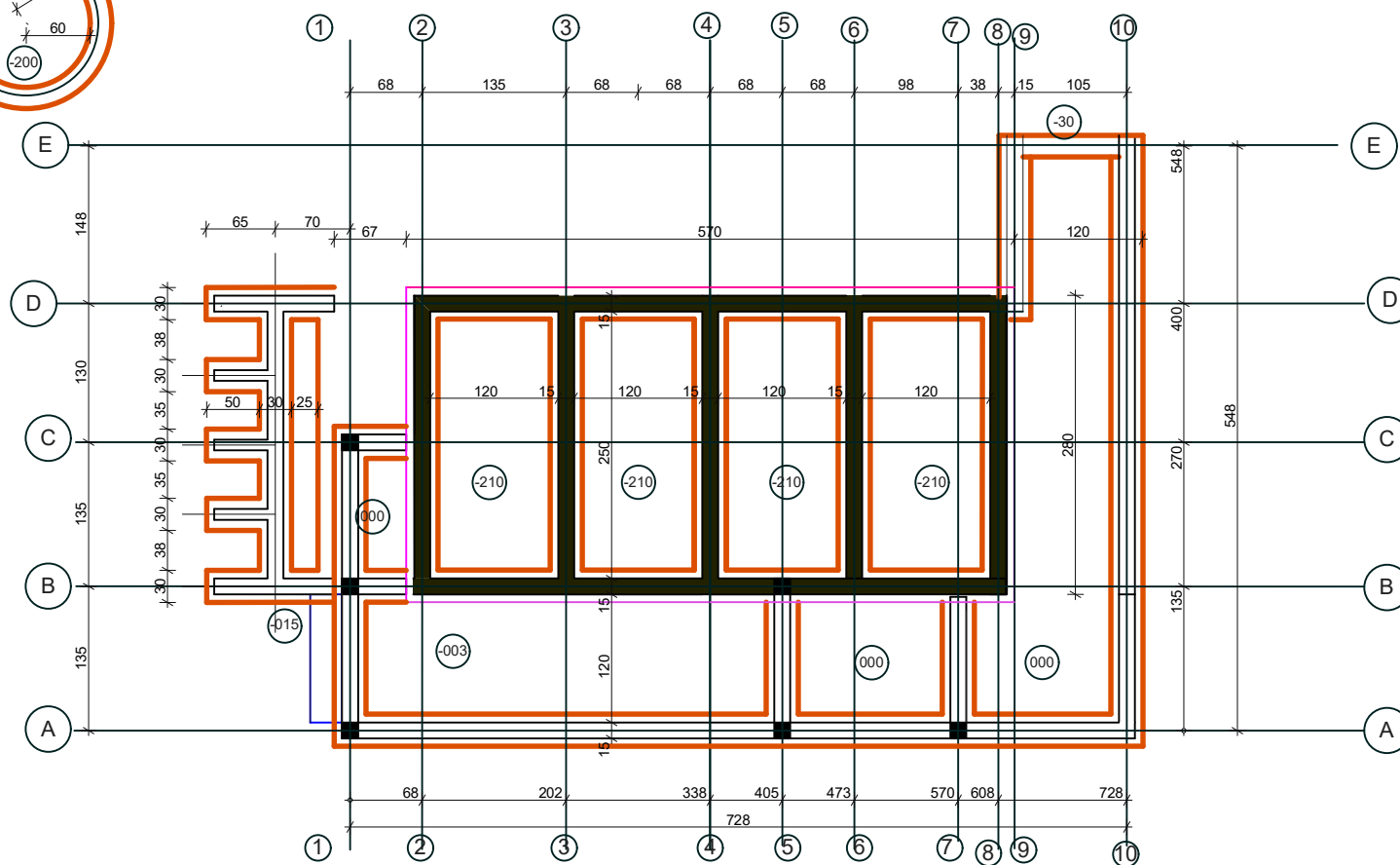

PLAN DE FONDATION

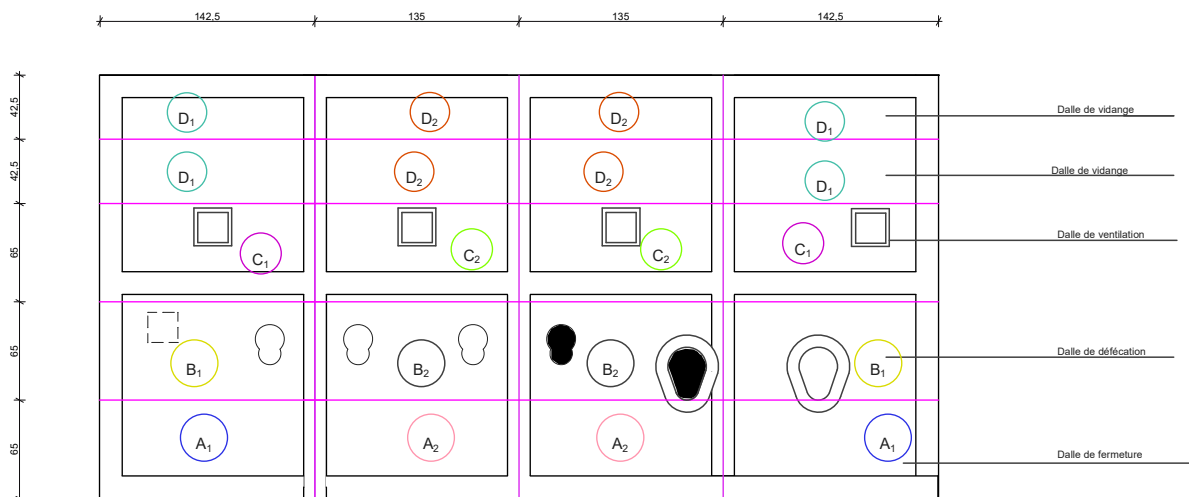

POSE DE DALLE PREFABRIQUEE

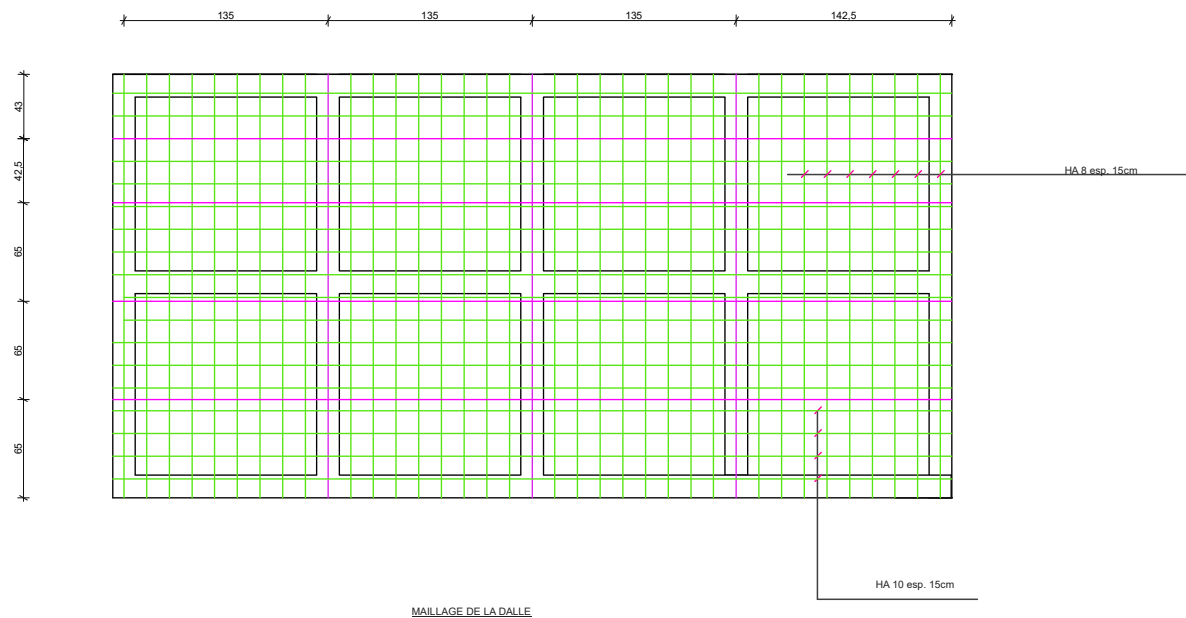

MAILLAGE DE LA DALLE

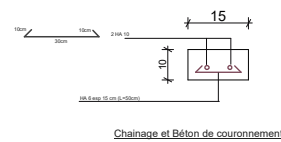

Chainage et Béton de couronnement

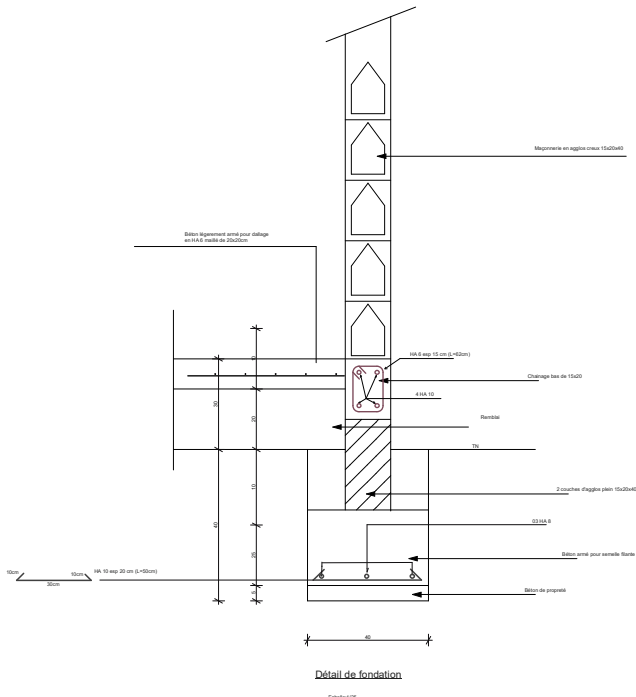
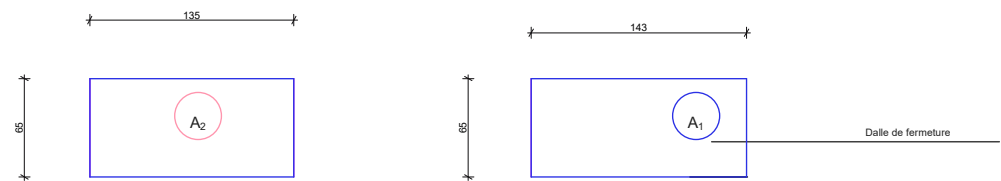
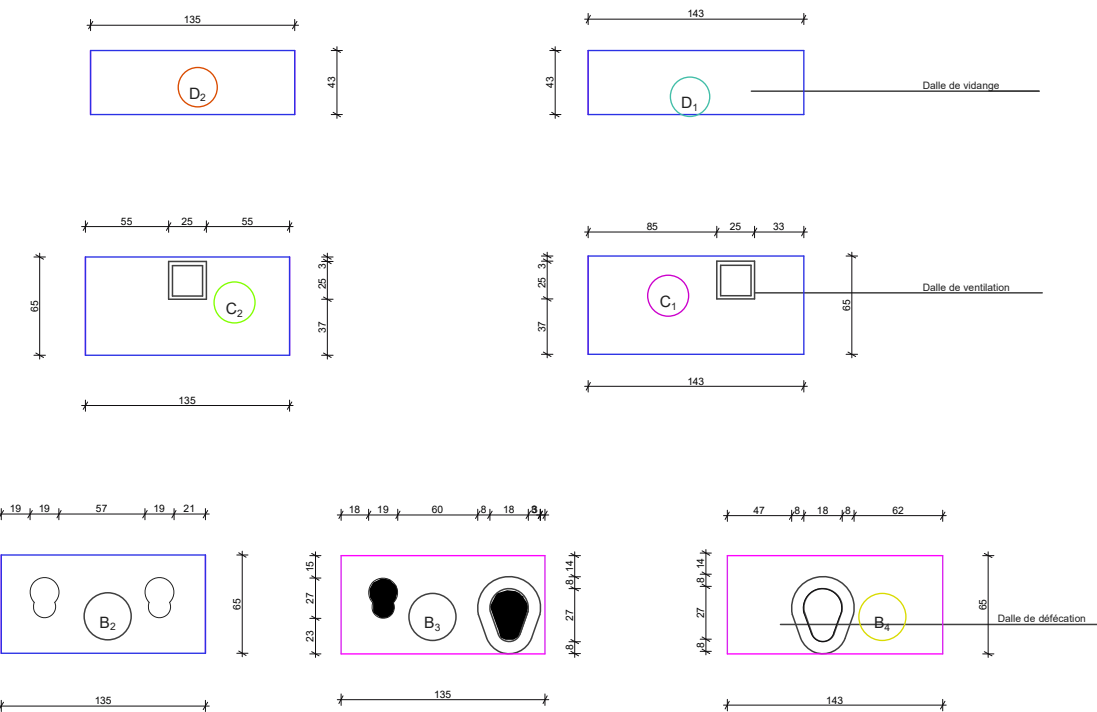

Détail de fondation

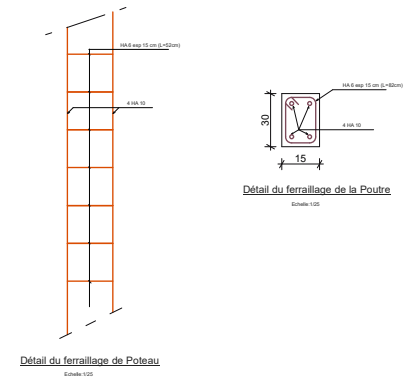

Détail du ferrailage de la Poutre

	PROJET DE REALISATION DE LATRINES INSTITUTIONNELLES (ECOLES ET CENTRES DE SANTE) DANS LES REGIONS DU PLATEAU CENTRALE ET CENTRE - EST
	REALISATION D'UN BLOC DE 16 CABINES (02 cabines de défécation + 01 Douche + 13 PMB)
DETAILS DE LA DALLE	
FORMAT : A3	DATE : 10 Mars 2025

01 BLOC DE 03 CABINES (DEUX CABINES DE DEFECATION +
PMR)

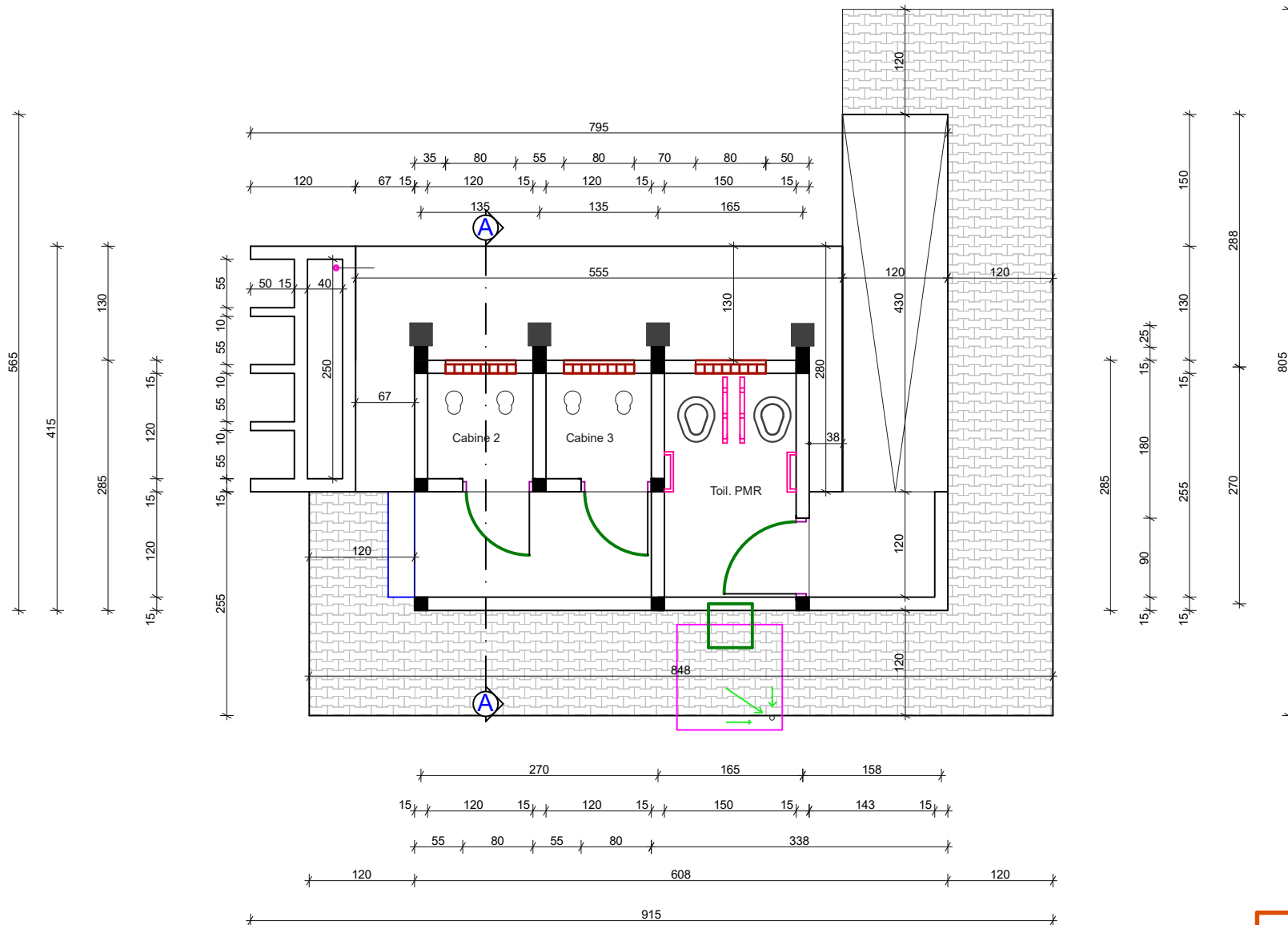

PLAN DE NIVEAU

	<p>PROJET DE REALISATION DE LATRINES INSTITUTIONNELLES (ECOLIS ET CENTRES DE SANTE) DANS LES REGIONS DU PLATEAU CENTRALE ET CENTRE - EST</p>
<p>REALISATION D'UN BLOC DE 03 CABINES (02 cabines de defecations + PMR)</p> <p>PLAN DE NIVEAU</p>	
<p>FORMAT : A3</p>	
<p>ECHELLE : 1/ 50°</p>	<p>DATE : 12 MAI 2025</p>

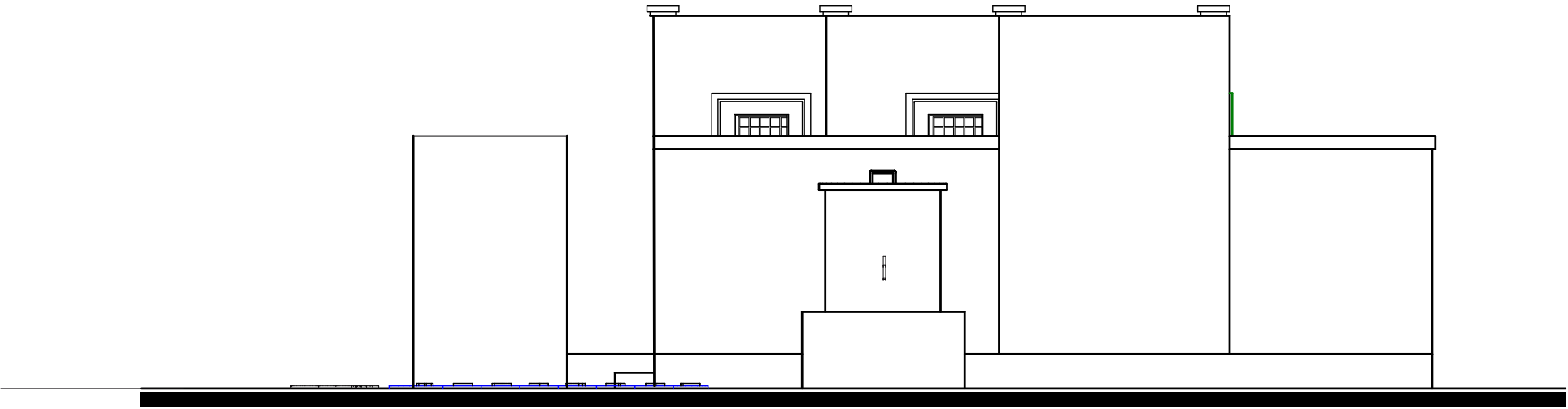

FACADE PRINCIPALE

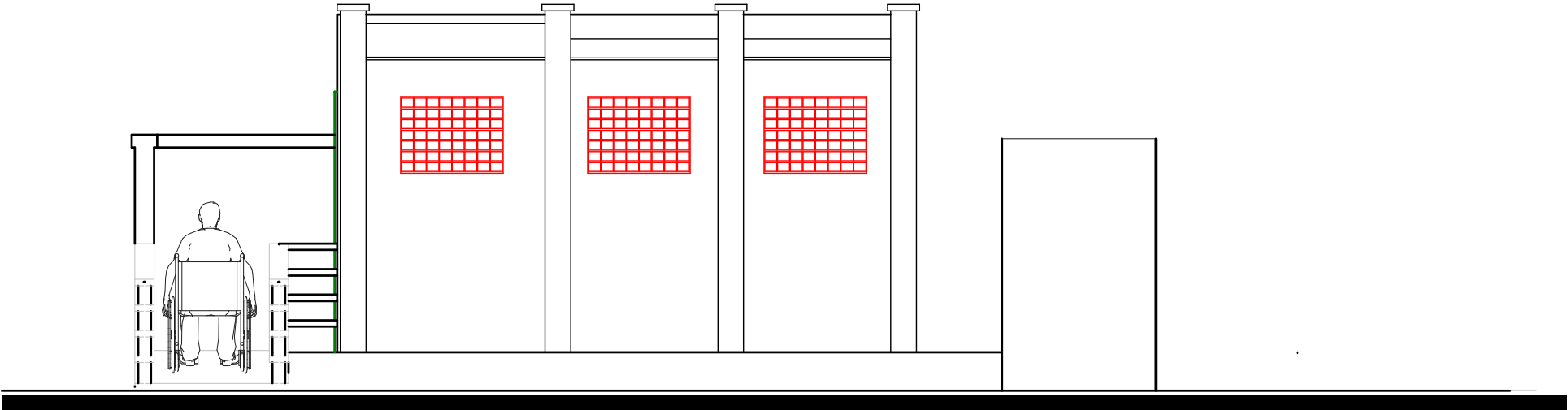

FACADE POSTERIEURE

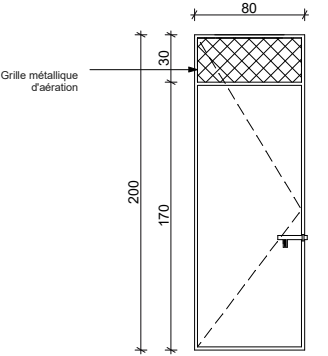

PM1: Porte Métallique de 80 x 200
à un battant avec aération haute de 80x30

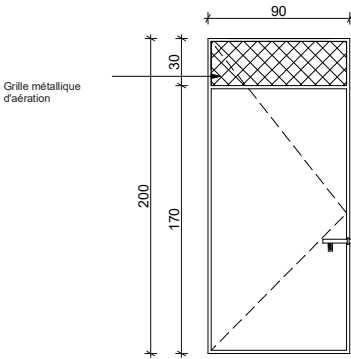

PM2: Porte Métallique de 90 x 200
à un battant avec aération haute de 90x30



FACADE LAT. GAUCHE

FACADE LAT. DROITE

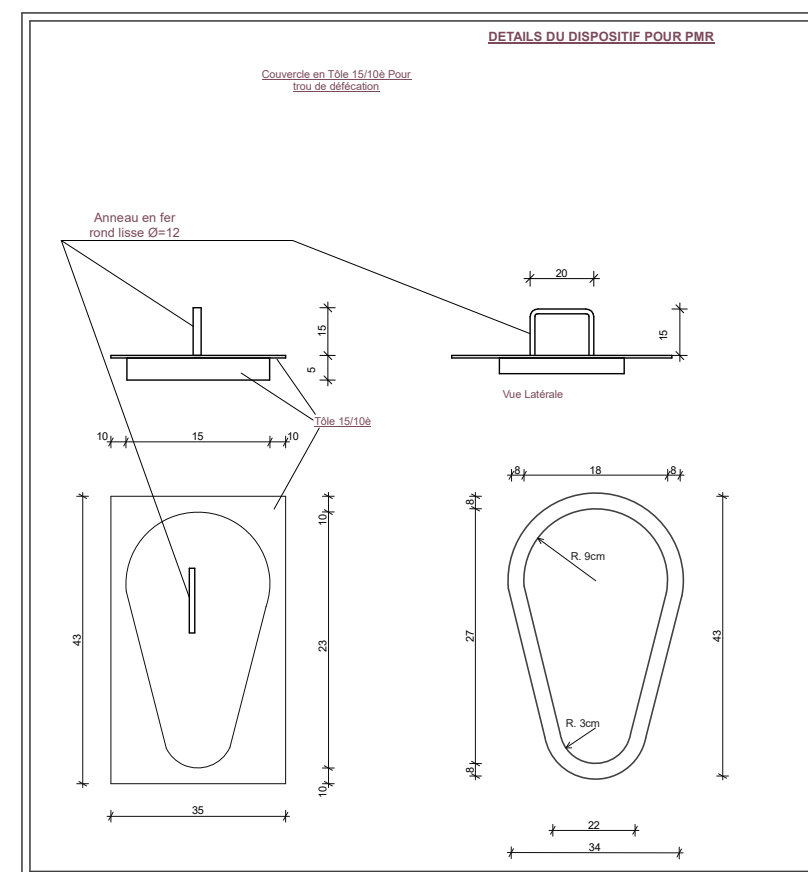
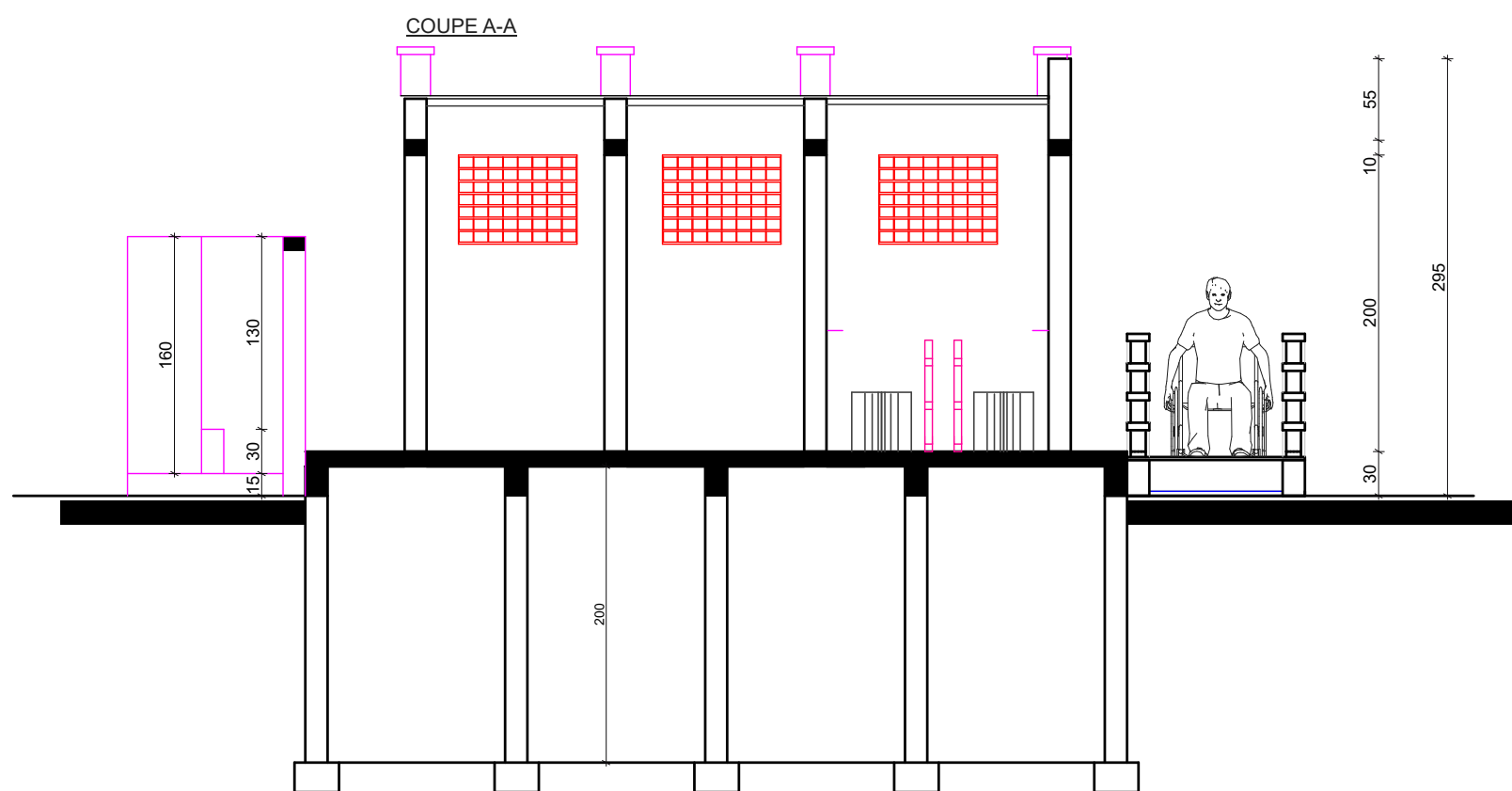
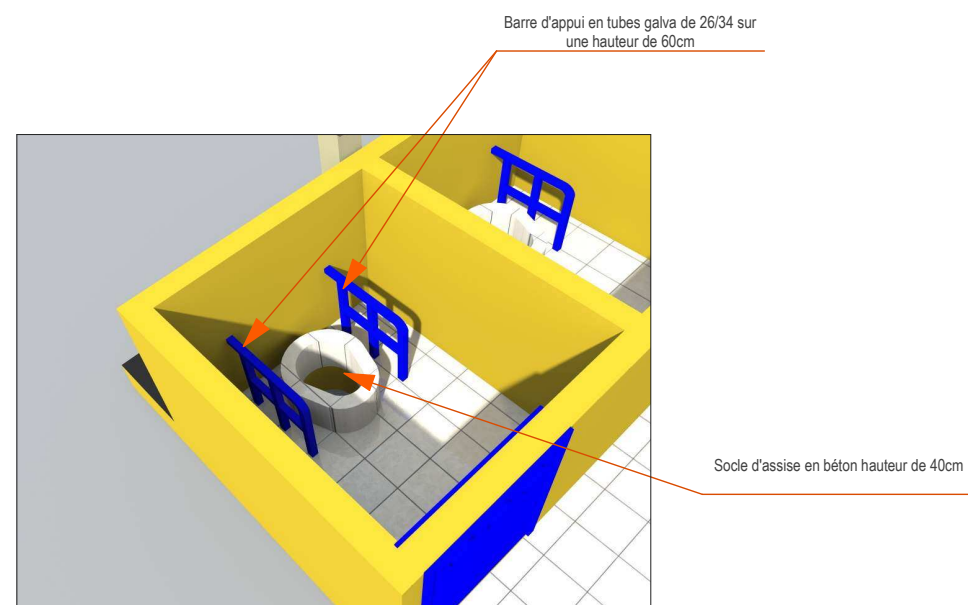
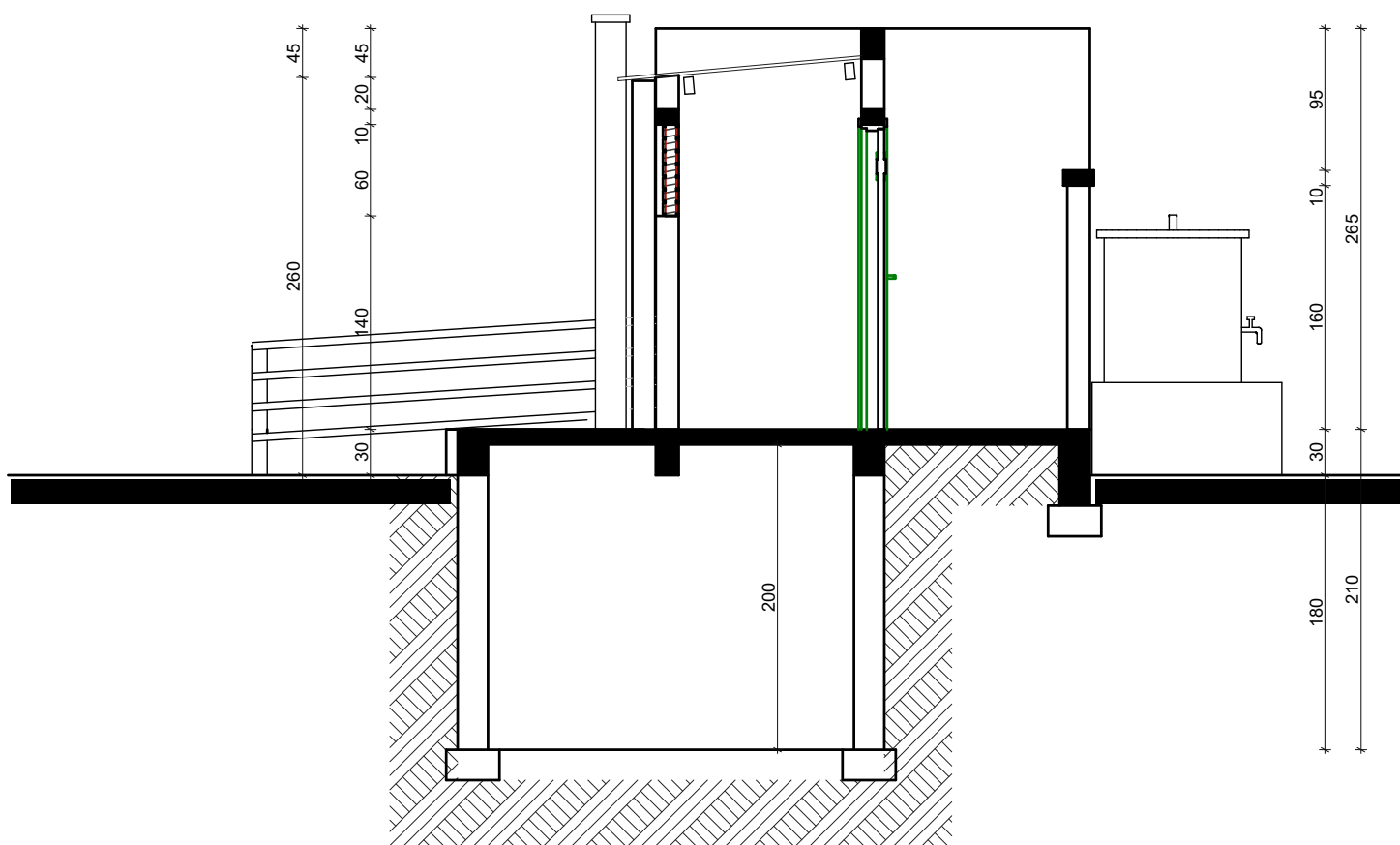

COUPE B-B

	<p>PROJET DE REALISATION DE LATRINES INSTITUTIONNELLES (ECOLES ET CENTRES DE SANTE) DANS LES REGIONS DU PLATEAU CENTRALE ET CENTRE - EST</p>
<p>REALISATION D'UN BLOC DE 03 CABINES (02 cabines de defecations + PMR)</p>	
<p>PLAN DE COUPE - DETAILS</p>	
<p>FORNIT - A3</p>	<p>DATE : 12 MAR 2023</p>

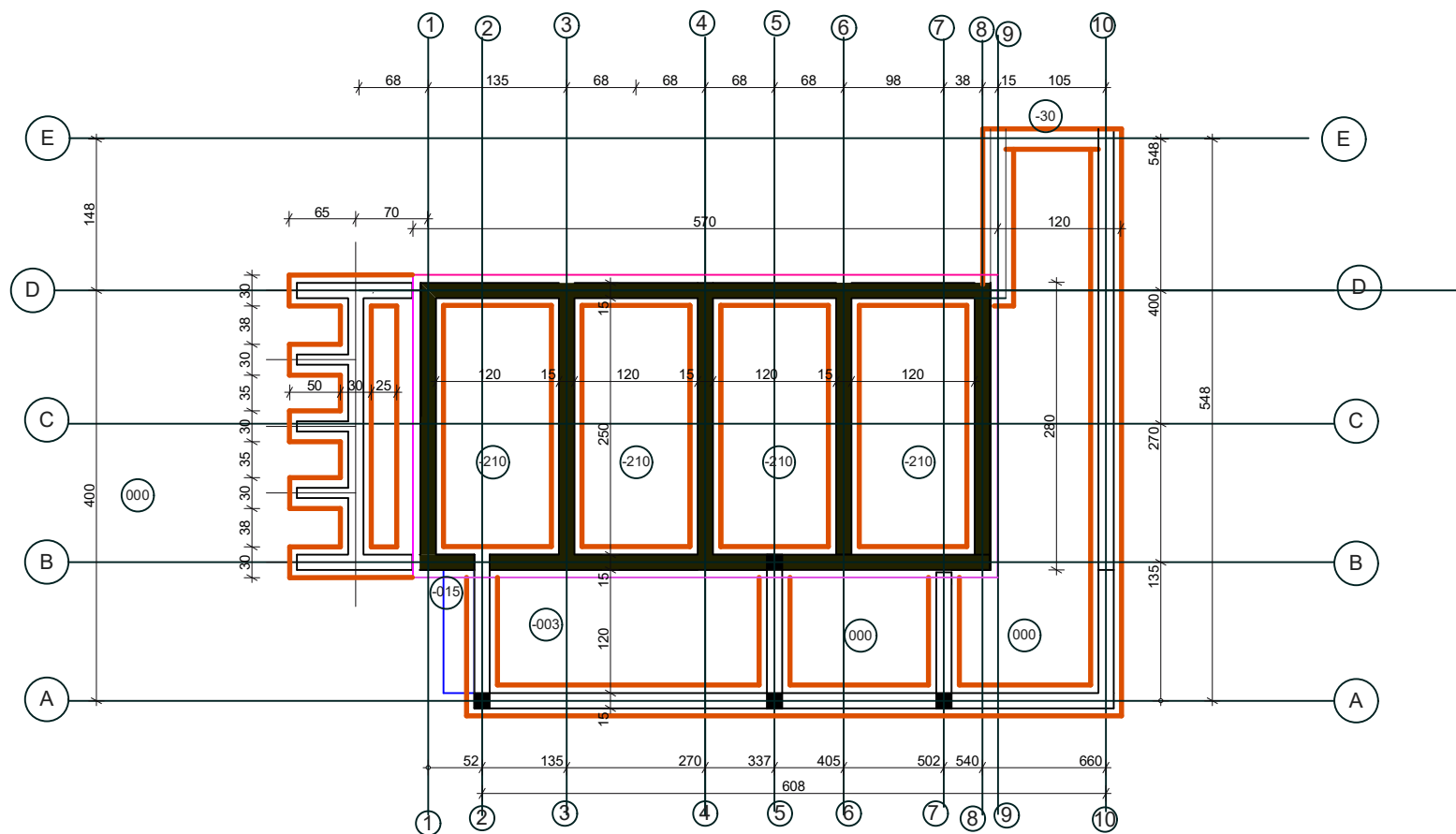

PLAN DE FONDATION

	<p>PROJET DE REALISATION DE LATRINES INSTITUTIONNELLES (ECOLIS ET CENTRES DE SANTE) DANS LES REGIONS DU PLATEAU CENTRALE ET CENTRE - EST</p>
<p>REALISATION D'UN BLOC DE 03 CABINES (02 cabines de defecation + PMR)</p> <p>PLAN DE NIVEAU</p>	
<p>FORMAT : A3</p>	
<p>ECHELLE : 1/ 50°</p>	<p>DATE : 12 MAI 2025</p>

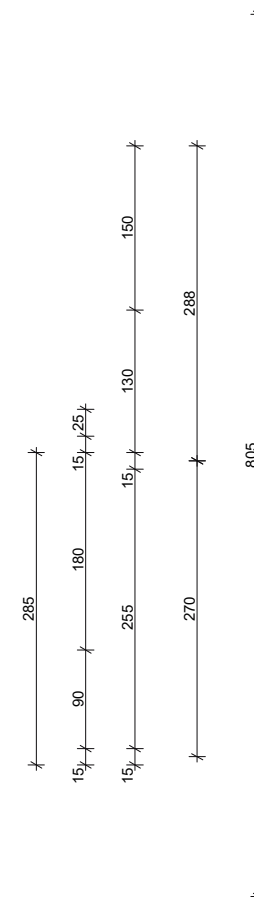
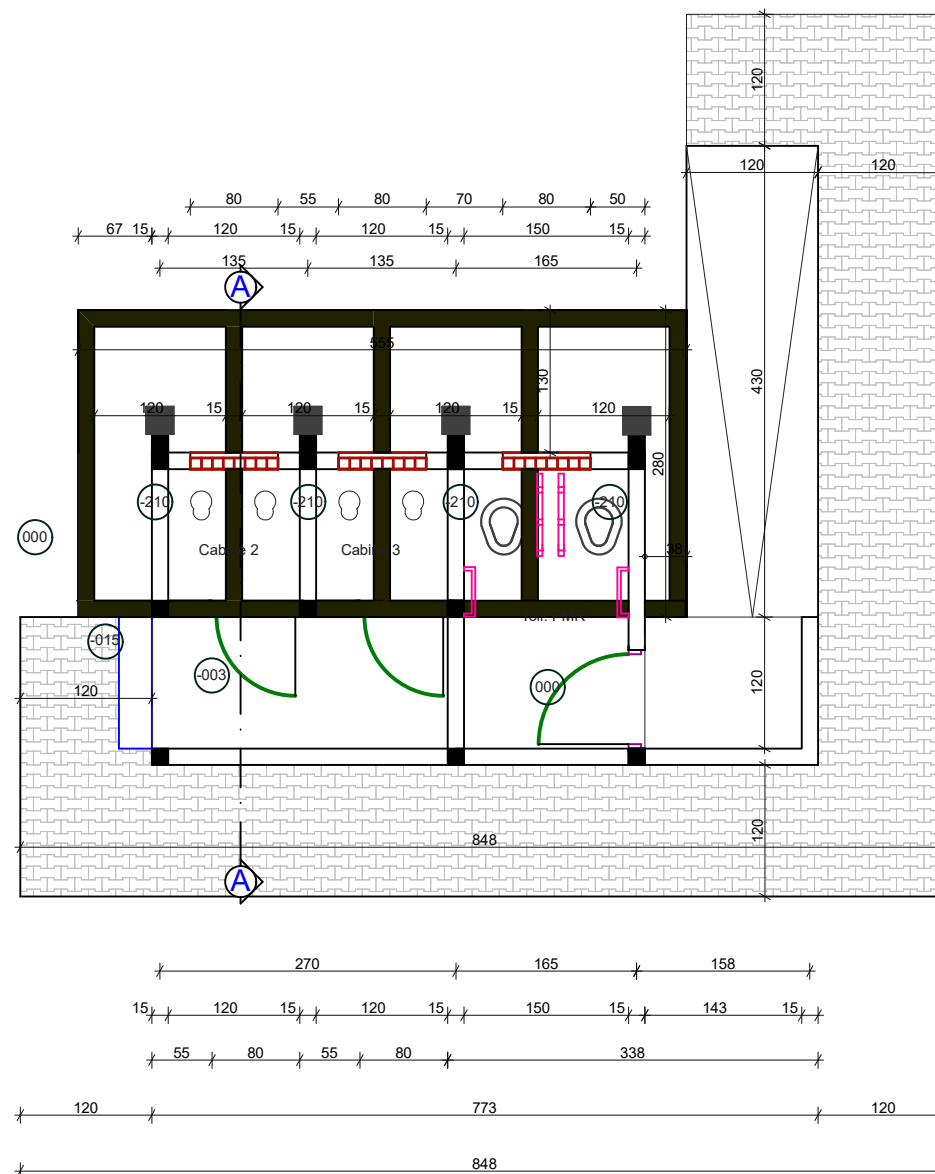
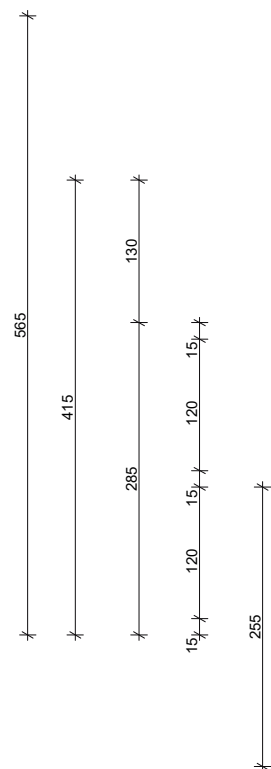

SUPERPOSITION DE LA MAÇONNERIE DE LA FOSSE SEPTIQUE ET DU PLAN DE NIVEAU

	<p>PROJET DE REALISATION DE LATRINES INSTITUTIONNELLES (ECOLES ET CENTRES DE SANTE) DANS LES REGIONS DU PLATEAU CENTRALE ET CENTRE - EST</p>
<p>REALISATION D'UN BLOC DE 03 CABINES (02 cabines de defecations + PMR) SUPERPOSITION DU PLAN DE NIVEAU ET DES FOSSES</p>	
<p>FORMAT : A3</p>	
<p>ECHELLE : 1/ 50°</p>	<p>DATE : 12 MAI 2025</p>

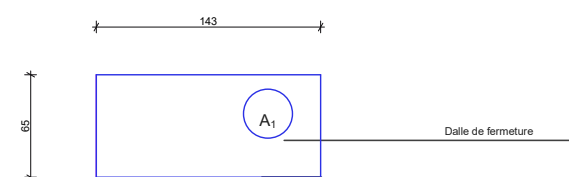
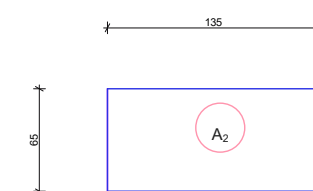
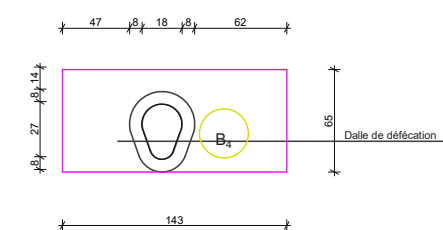
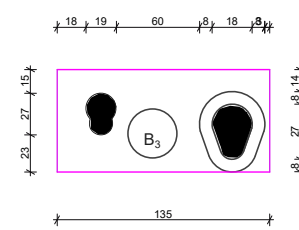
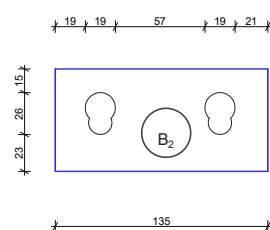

01 BLOC DE 03 CABINES (03 CABINES DE DEFECATION)

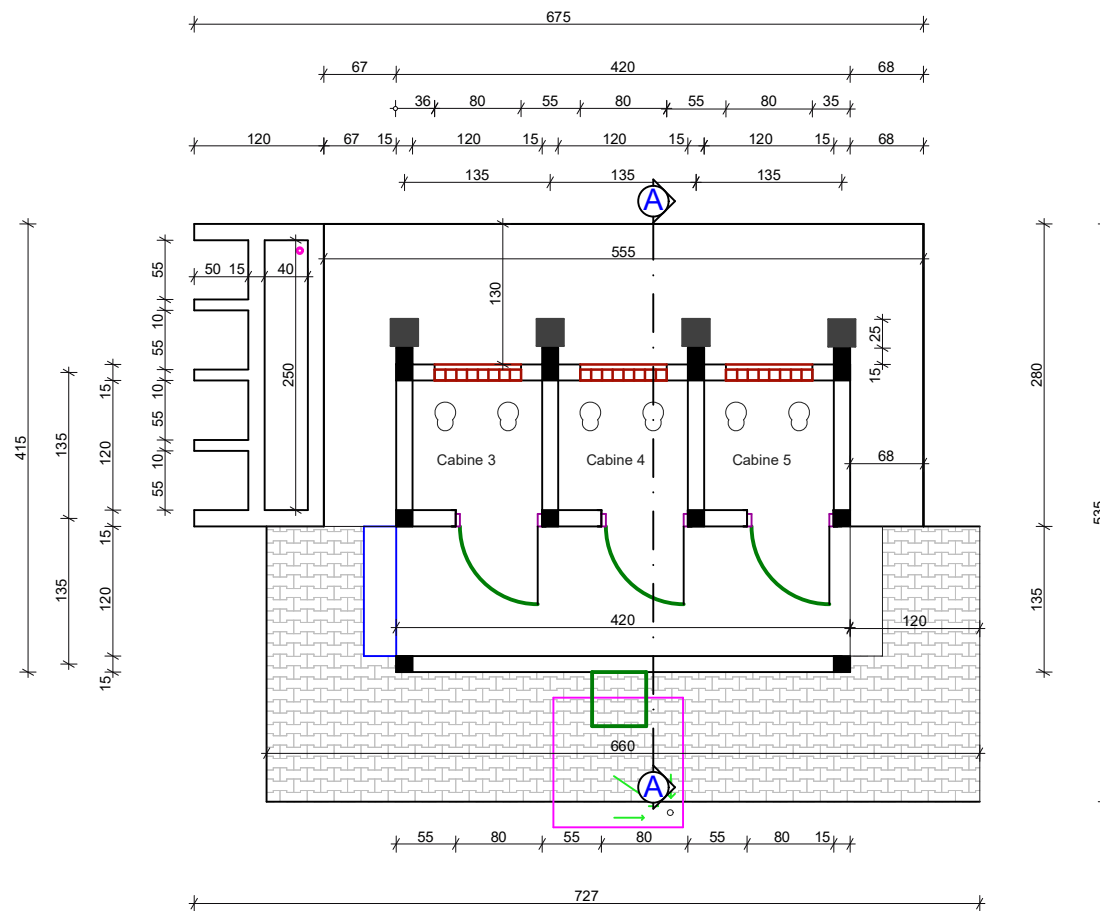

PLAN DE NIVEAU

Enabel	PROJET DE REALISATION DE LATRINES INSTITUTIONNELLES (ECOLIS ET CENTRES DE SANTE) DANS LES REGIONS DU PLATEAU CENTRALE ET CENTRE - EST
	REALISATION D'UN BLOC DE 03 CABINES (03 cabines de defecations)
PLAN DE NIVEAU	
FORMAT : A3	
ECHELLE : 1/50°	DATE : 12 MAI 2025

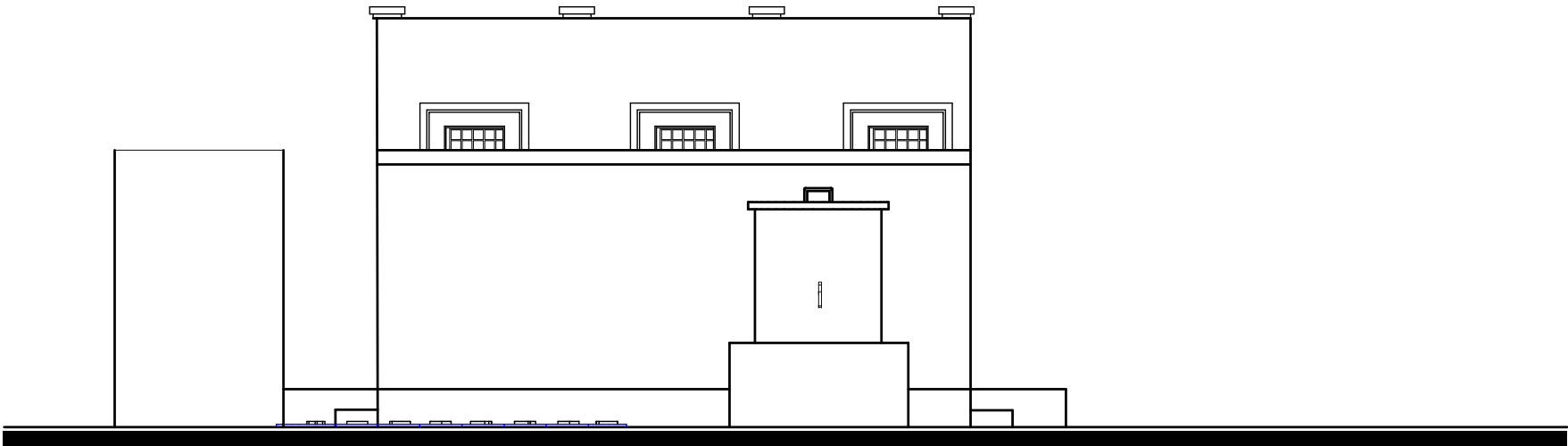

FACADE PRINCIPALE

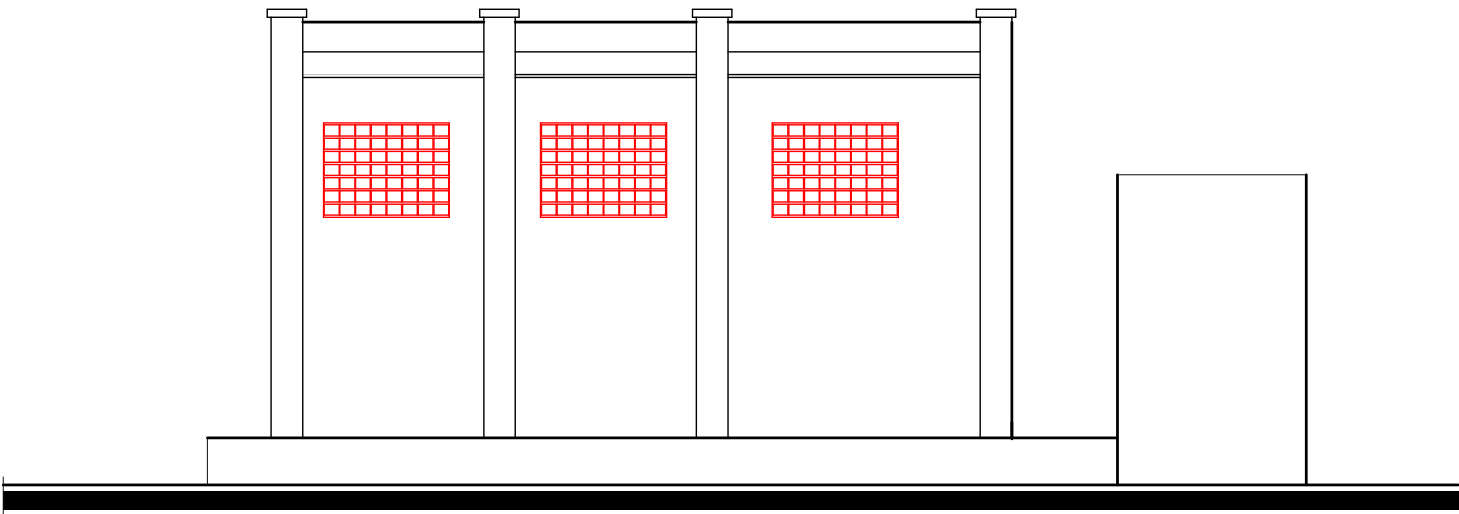

FACADE POSTERIEURE

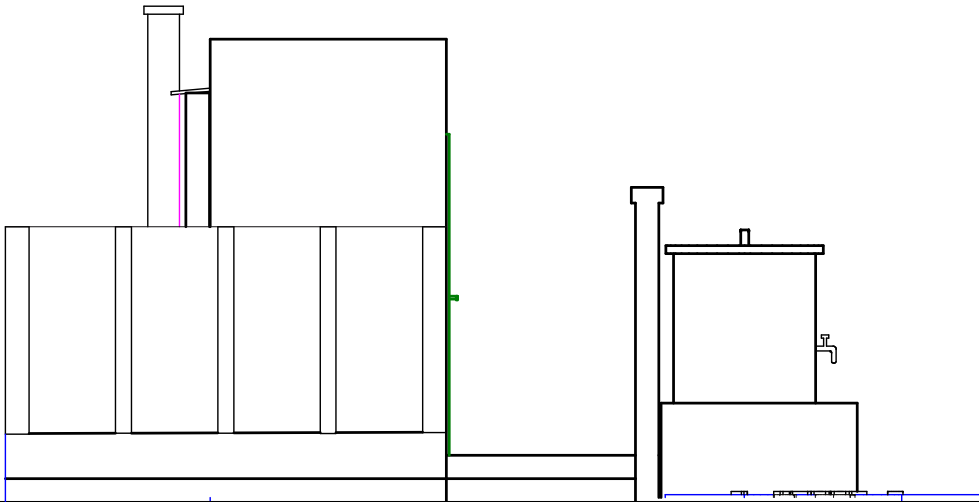

FACADE LAT. GAUCHE

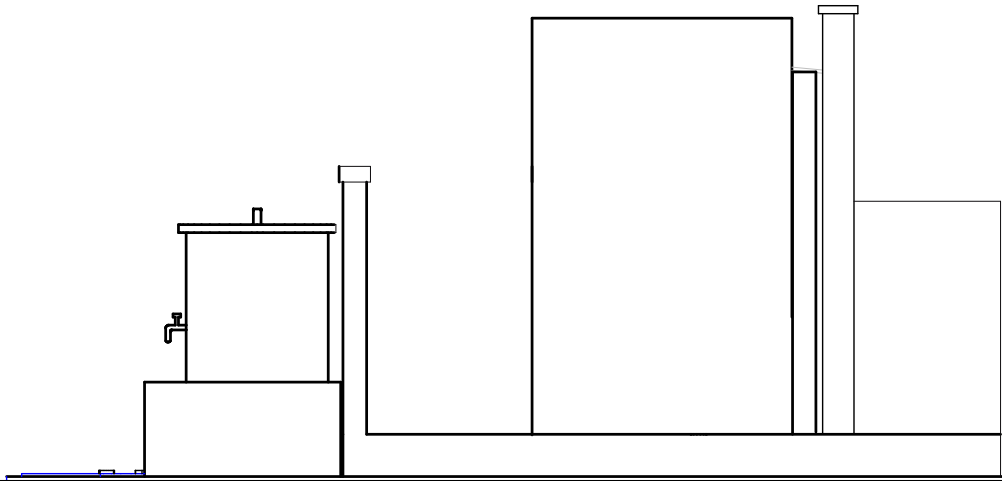

FACADE LAT. DROITE

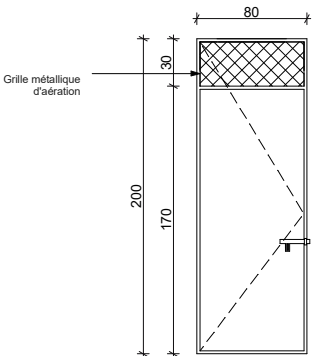

PM1: Porte Métallique de 80 x 200
à un battant avec aération haute de 80x30

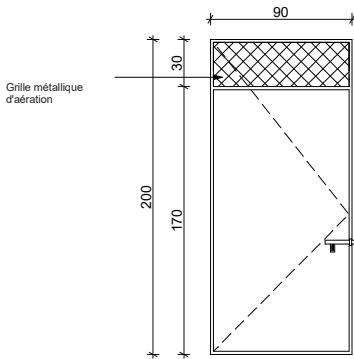

PM2: Porte Métallique de 90 x 200
à un battant avec aération haute de 90x30

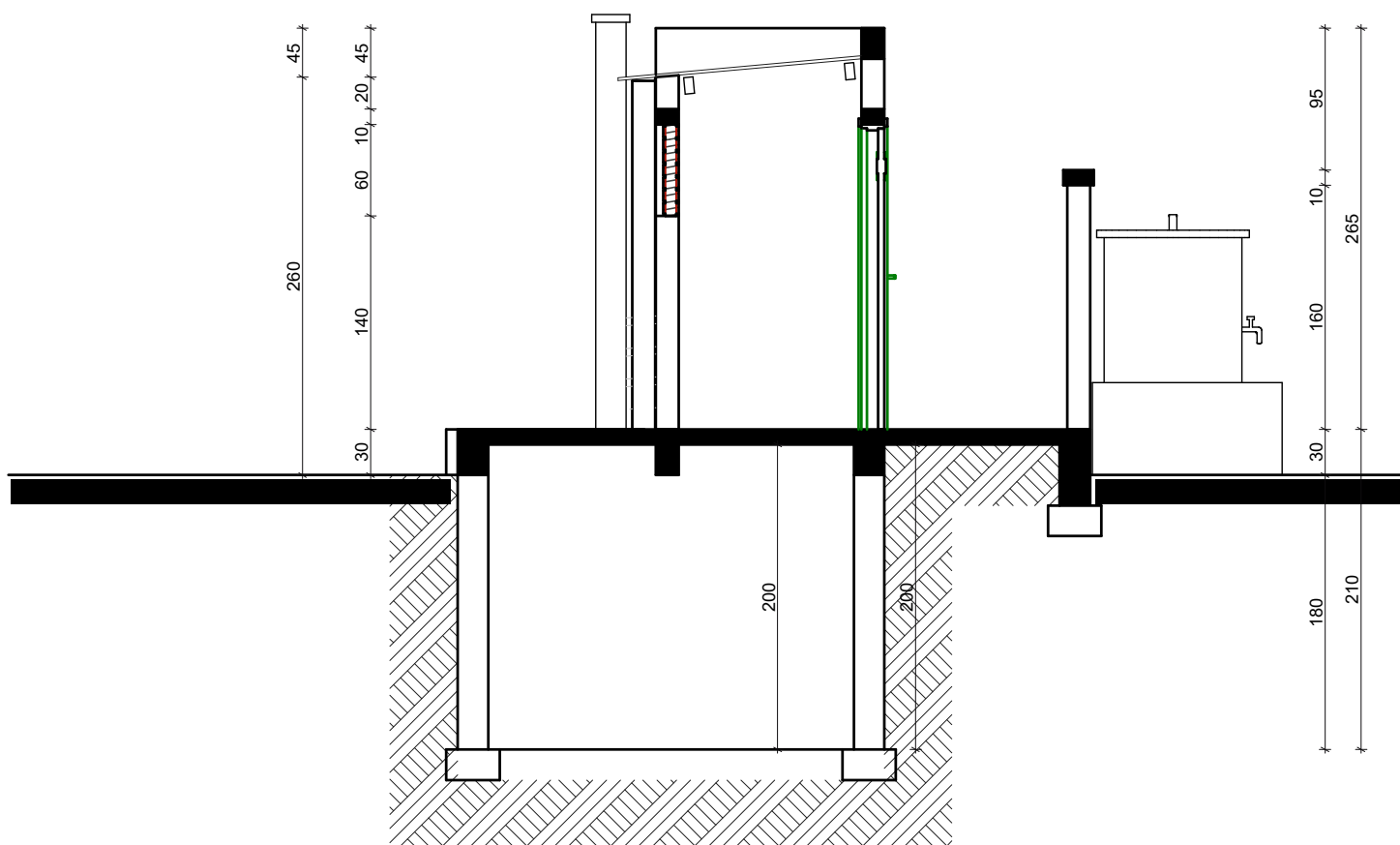

COUPE A-A

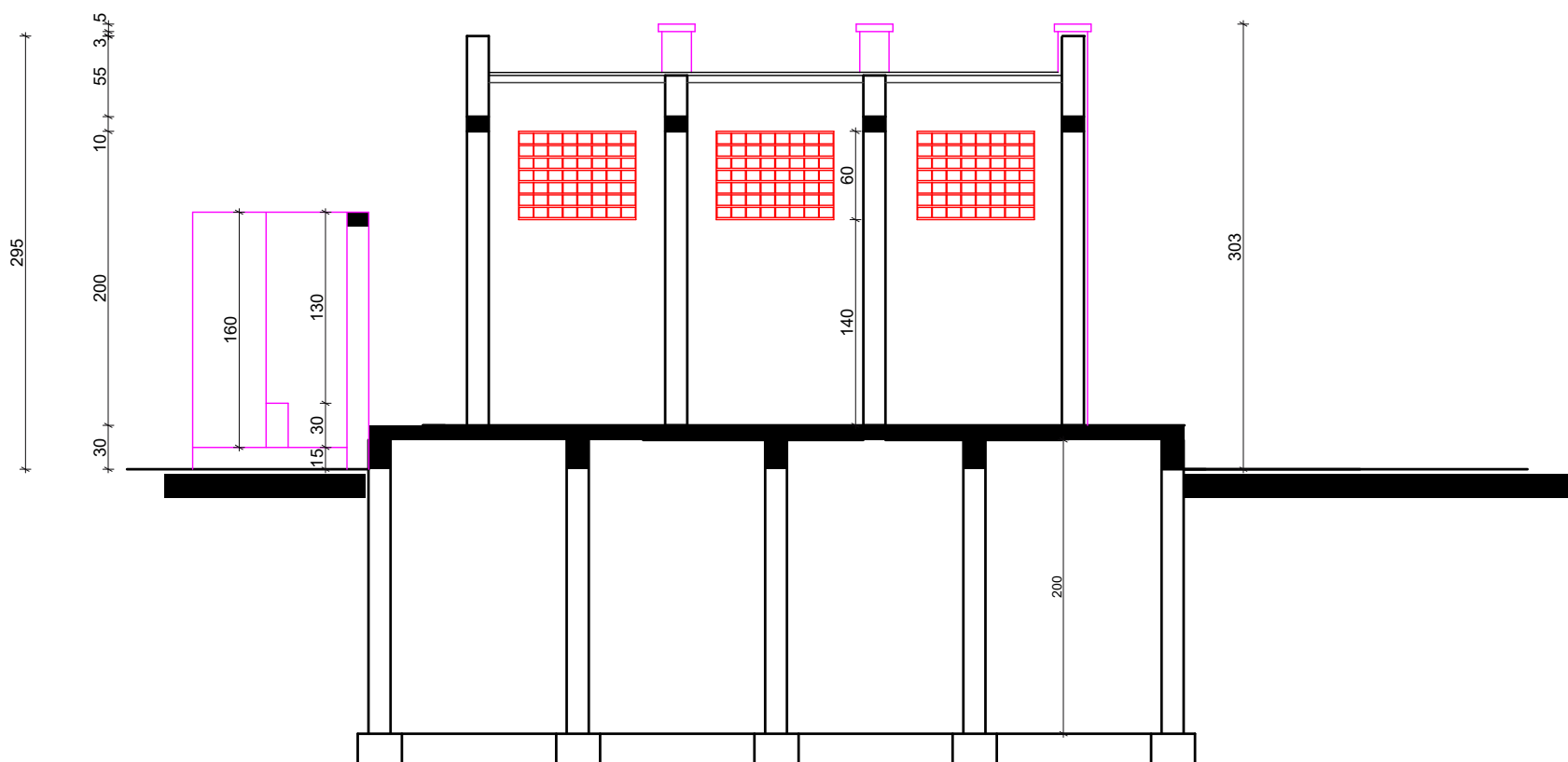

COUPE B-B

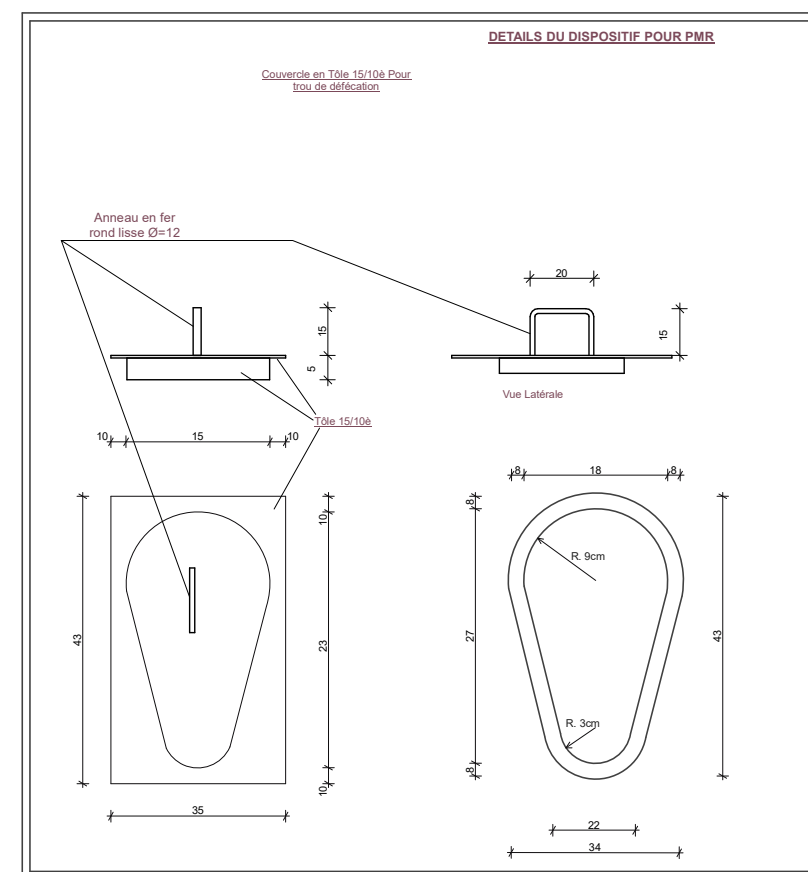
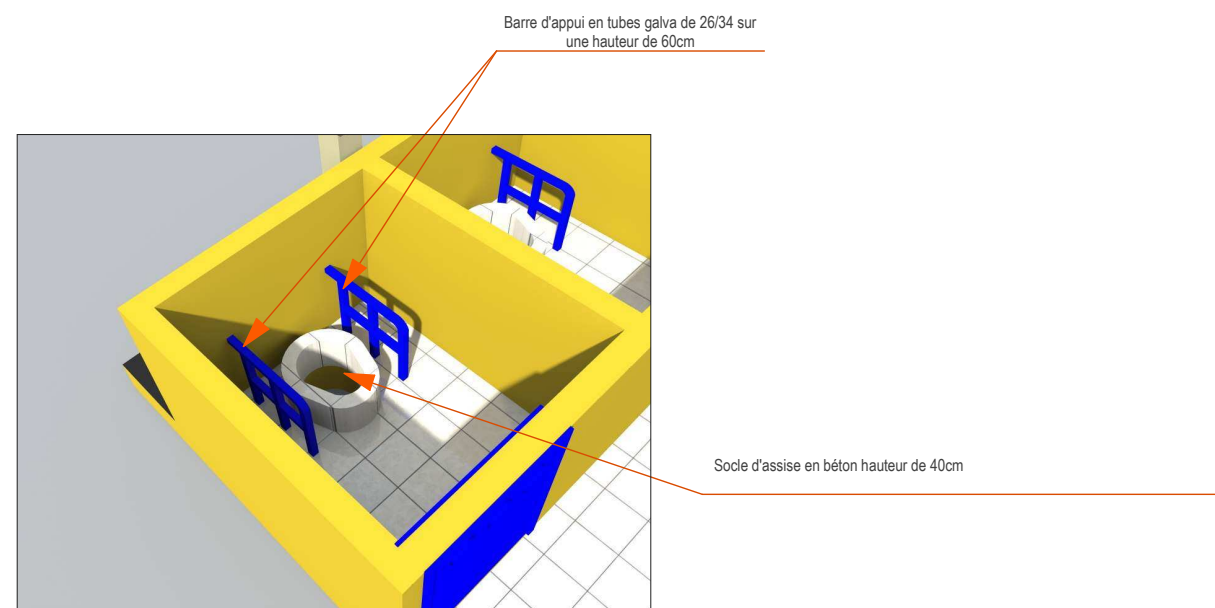

<div></div>	<div>PROJET DE REALISATION DE LATRINES INSTITUTIONNELLES (ECOLIS ET CENTRES DE SANTE) DANS LES REGIONS DU PLATEAU CENTRALE ET CENTRE - EST</div>
<div>REALISATION D'UN BLOC DE 03 CABINES (03 cabines de defecation) COUPES - DETAILS</div>	
<div>FONDATEUR : AD</div>	
<div>ECHELLE : 1/50'</div>	<div>DATE : 12 MAR 2025</div>

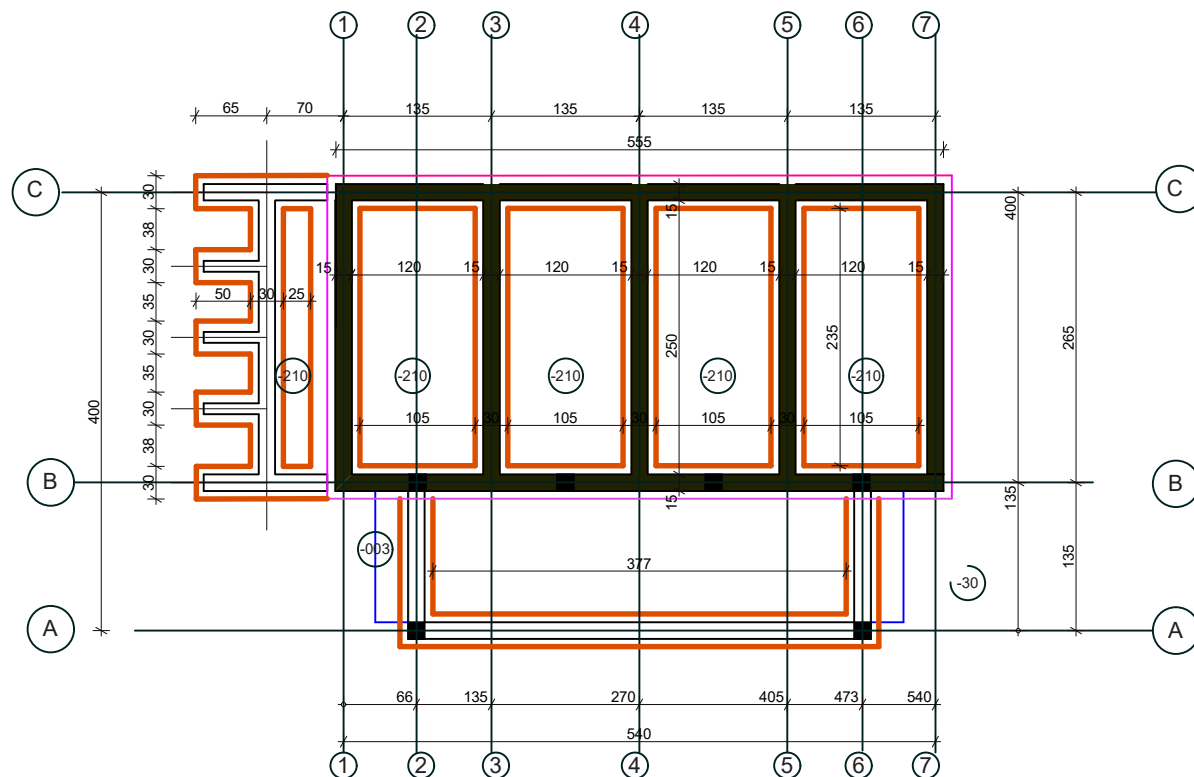

PLAN DE FONDATION

Enabel	PROJET DE REALISATION DE LATRINES INSTITUTIONNELLES (ECOLIS ET CENTRES DE SANTE) DANS LES REGIONS DU PLATEAU CENTRALE ET CENTRE - EST
REALISATION D'UN BLOC DE 03 CABINES (03 cabines de defecations) PLAN DE NIVEAU	
FORMAT : A3	
ECHELLE : 1/50°	DATE : 12 MAI 2025

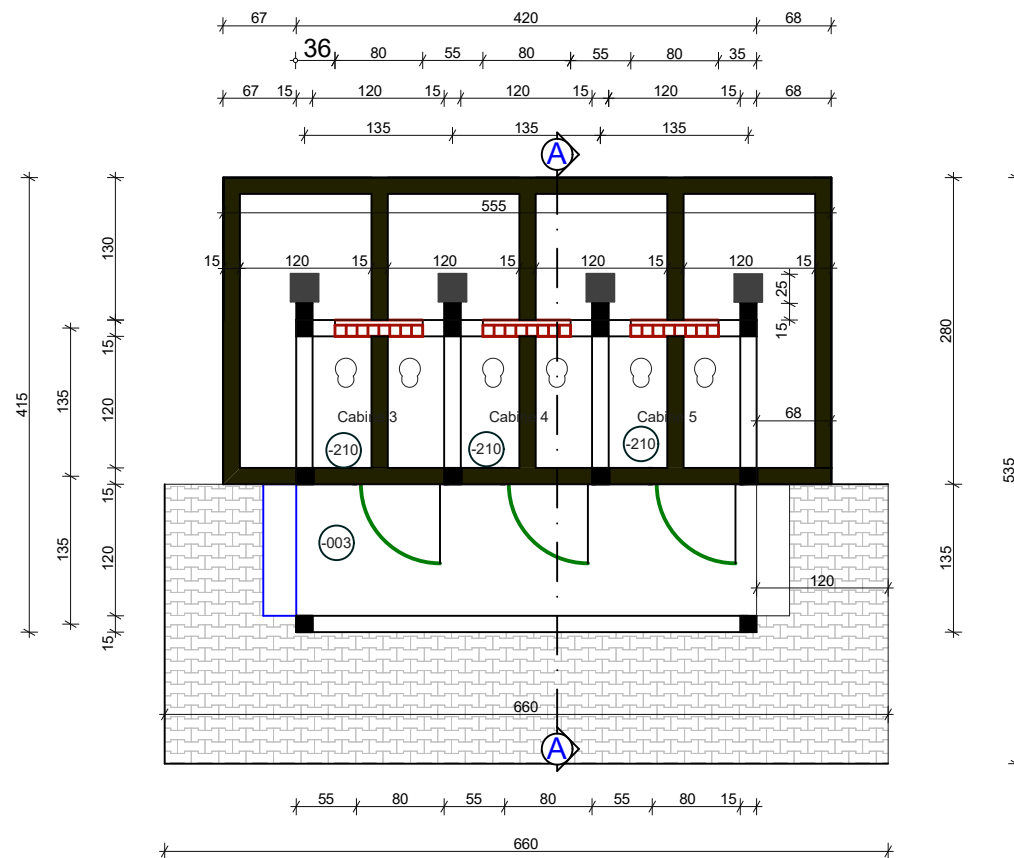

SUPERPOSITION DE LA MACONNERIE DE LA FOSSE SEPTIQUE ET DU PLAN DE NIVEAU

	PROJET DE REALISATION DE LATRINES INSTITUTIONNELLES (ÉCOLES ET CENTRES DE SANTÉ) DANS LES RÉGIONS DU PLATEAU CENTRALE ET CENTRE - EST
REALISATION D'UN BLOC DE 03 CABINES (03 cabines de défécations) PLAN DE NIVEAU	
FORMAT : A3	
ÉCHELLE : 1/50°	DATE : 12 MAI 2025

	<p align="center">PROJET DE REALISATION DE LATRINES INSTITUTIONNELLES (ECOLES ET CENTRES DE SANTE) DANS LES REGIONS DU PLATEAU CENTRALE ET CENTRI - EST</p>
<p align="center">REALISATION D'UN PLAN DE 100 CARRES (83 latrines de education)</p>	
<p align="center">FORSET - A3</p>	
<p align="center">ECHELLE : 1/50'</p>	<p align="center">DATE : 10 MAI 2005</p>

01 BLOC DE 04 CABINES (03 CABINES DE DEFECATION + GHM)



PROJET DE REALISATION DE LATRINES
INSTITUTIONNELLES (ECOLIS ET CENTRES DE SANTE)
DANS LES REGIONS DU PLATEAU CENTRALE ET CENTRE
- EST

REALISATION D'UN BLOC DE 04 CABINES (03 cabines de defecation + 01 GHM)
FACADES - PORTES

FORMAT : A3

ECHELLE : 1/100

DATE : 12 MAR 2023

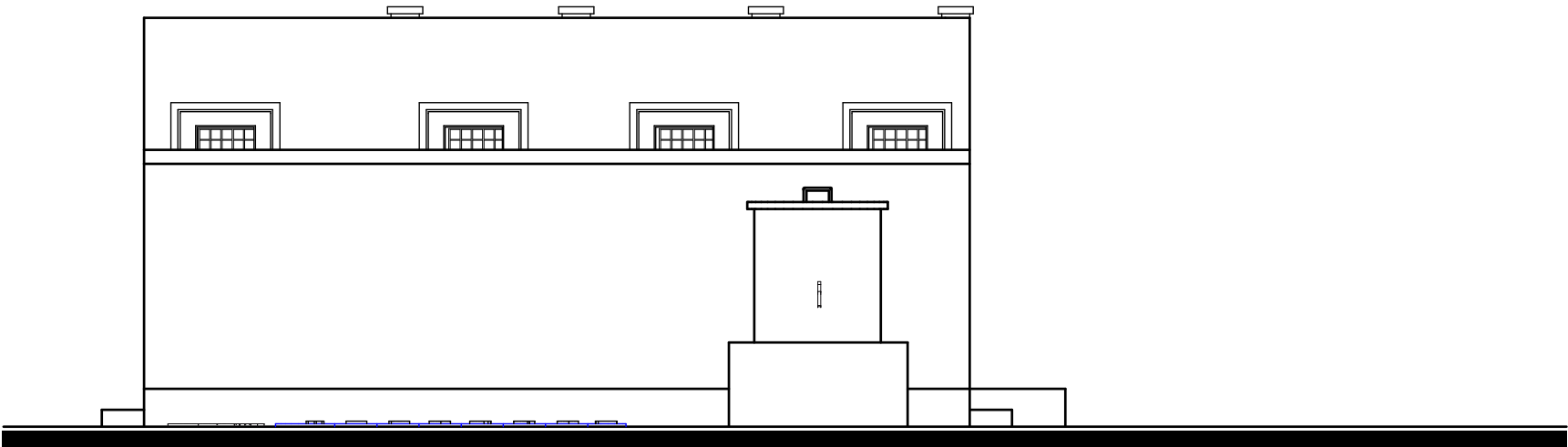

FACADE PRINCIPALE

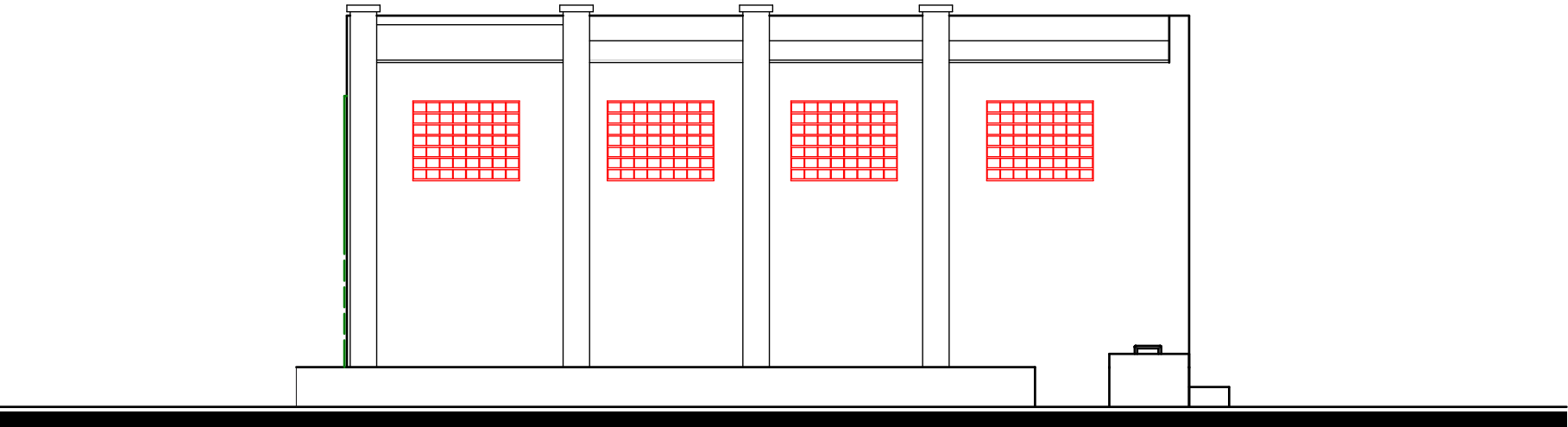

FACADE POSTERIEURE

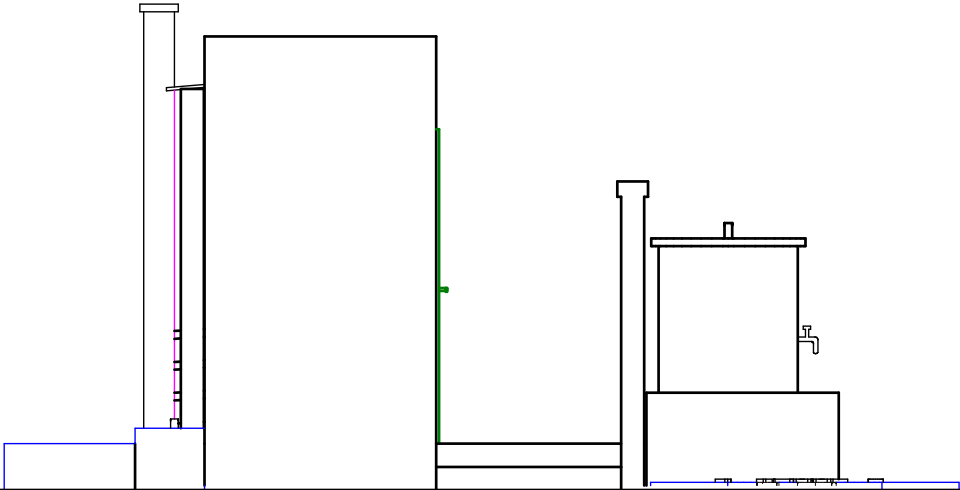

FACADE LAT. GAUCHE

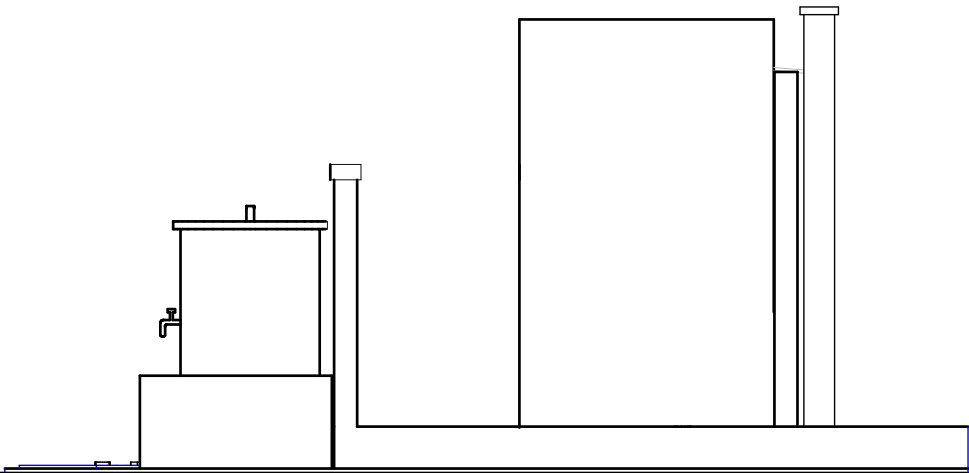

FACADE LAT. DROITE

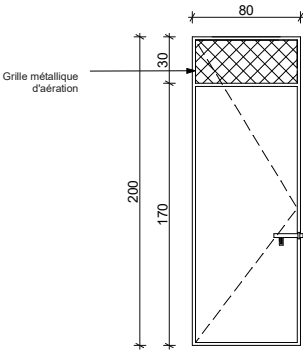

PM1: Porte Métallique de 80 x 200
à un battant avec aération haute de 80x30

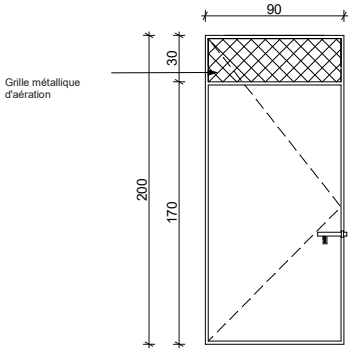

PM2: Porte Métallique de 90 x 200
à un battant avec aération haute de 90x30

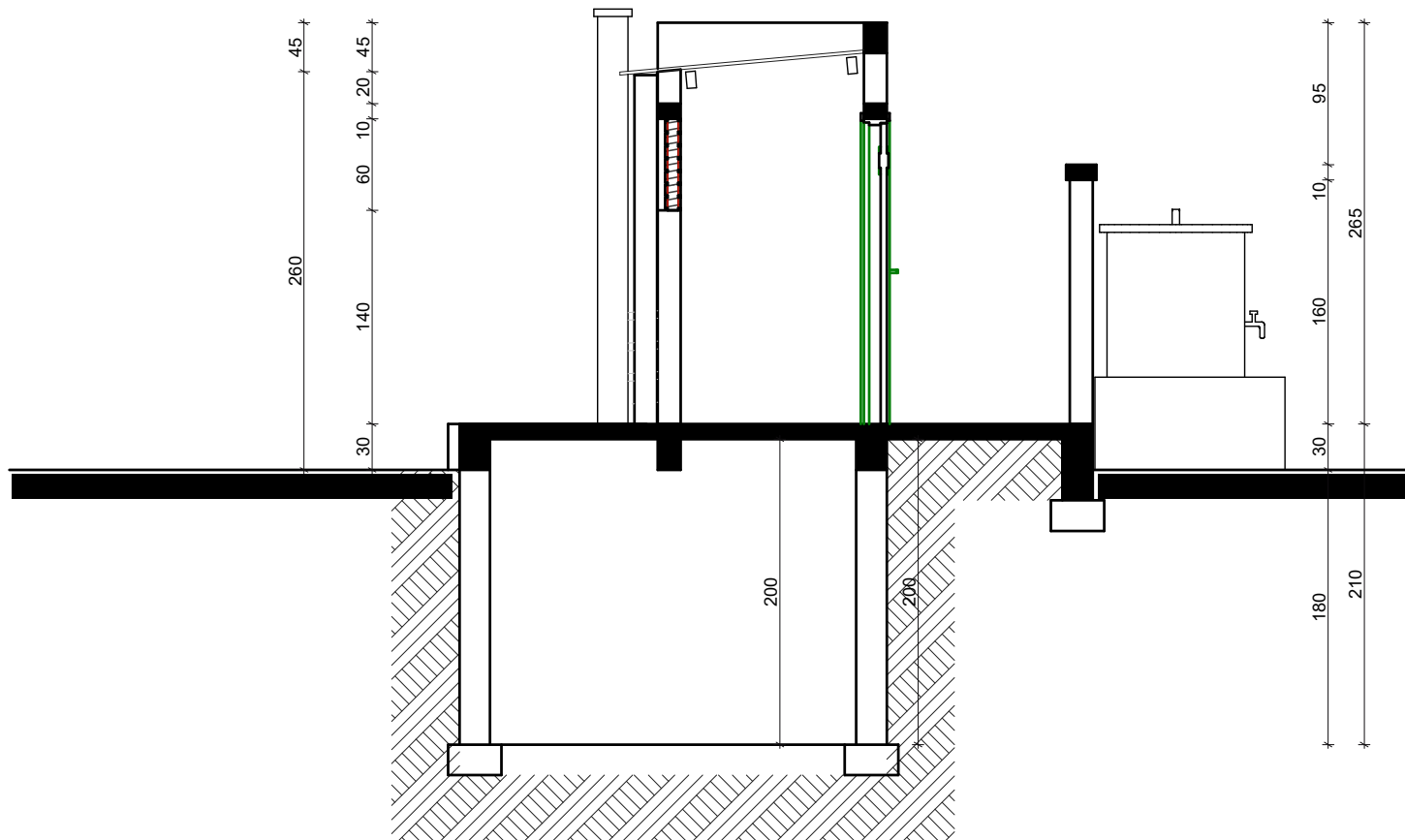

COUPE A-A

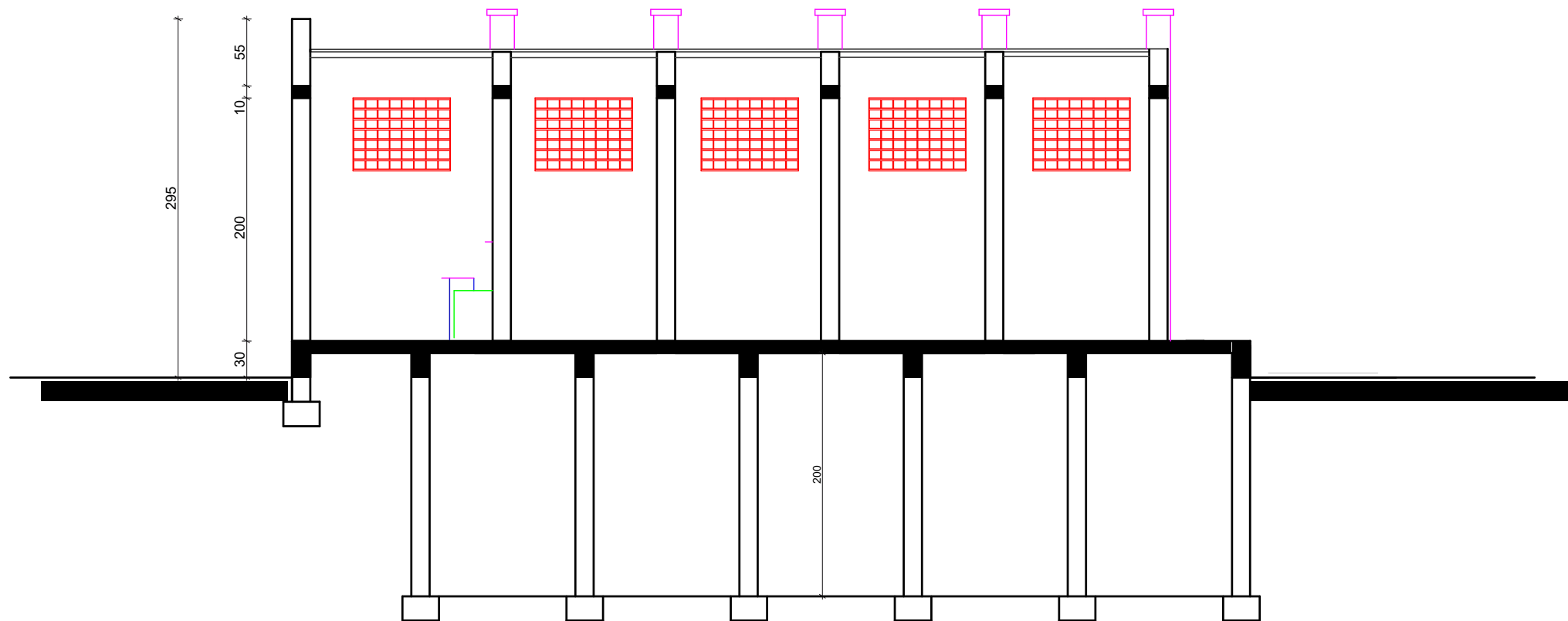

COUPE B-B

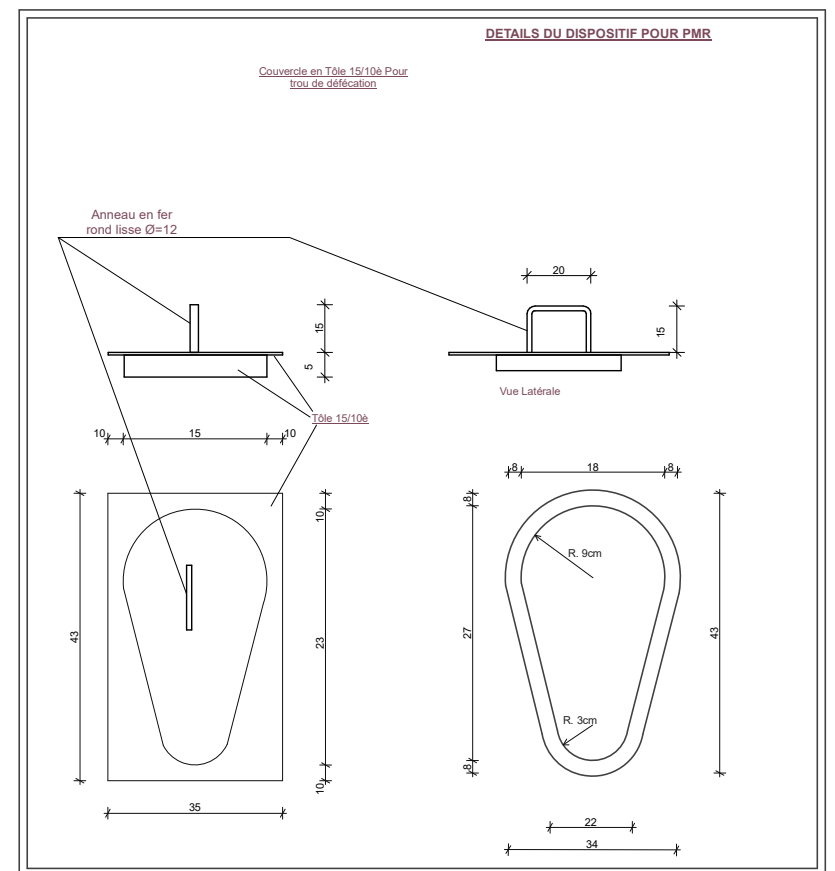
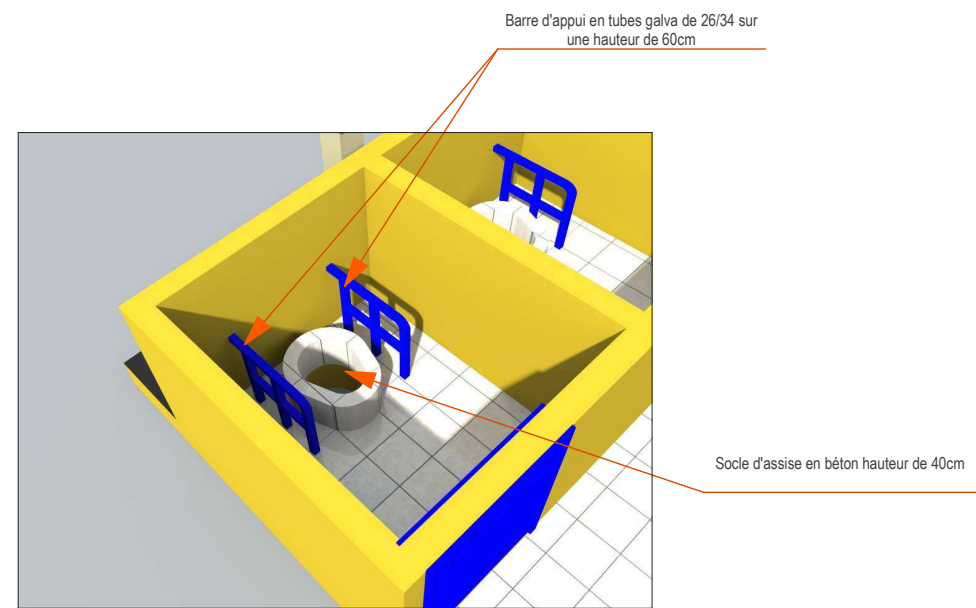

Enabel

PROJET DE REALISATION DE LATRINES
INSTITUTIONNELLES (ECOLIS ET CENTRES DE SANTE)
DANS LES REGIONS DU PLATEAU CENTRALE ET CENTRE
- EST

REALISATION D'UN BLOC DE 04 CABINES (03 cabines de defecation + 01 GHM)
COUPES - DETAILS

FORMAT : A3

ECHELLE : 1/50

DATE : 10 MAI 2023

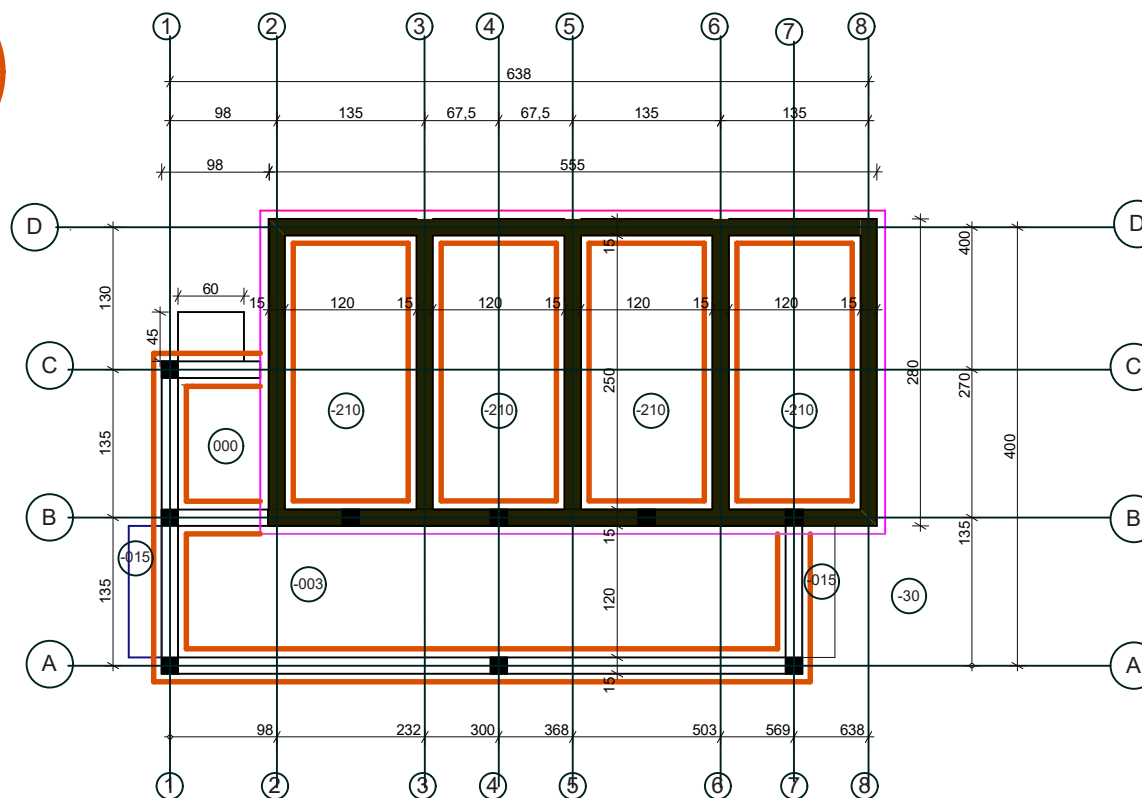
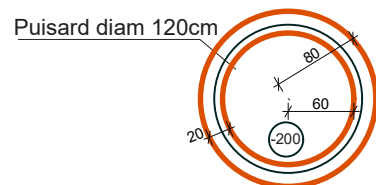

PLAN DE FONDATION

	PROJET DE REALISATION DE LATRINES INSTITUTIONNELLES (ECOLIS ET CENTRES DE SANTE) DANS LES REGIONS DU PLATEAU CENTRALE ET CENTRE - EST
	REALISATION D'UN BLOC DE 04 CABINES (03 cabines de defecation + 01 GHM)
PLAN DE FONDATION	
FORMAT : A3	
ECHELLE : 1/50*	DATE : 12 MAI 2025

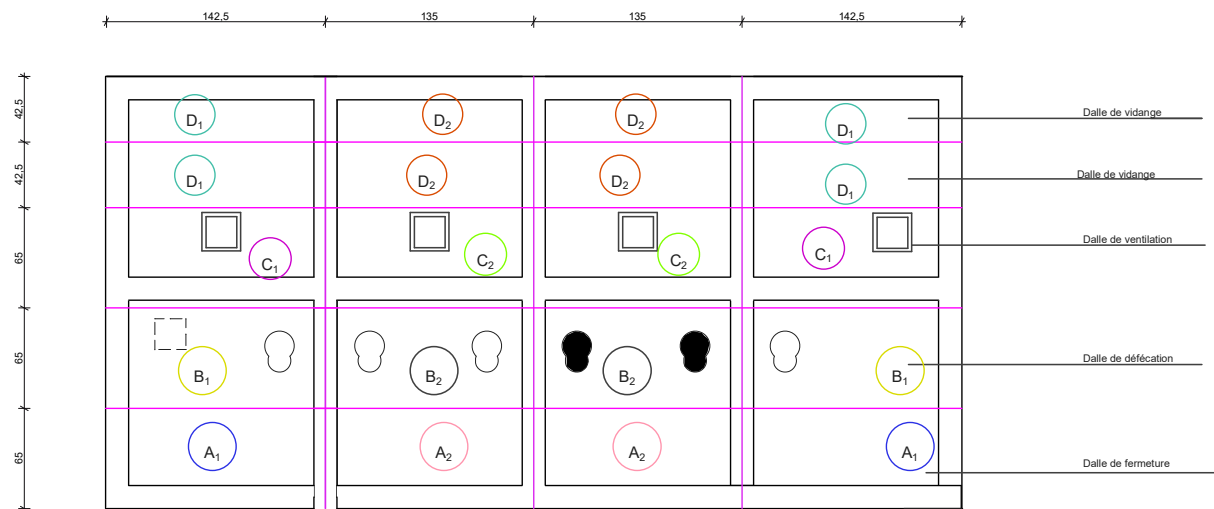

POSE DE DALLE PREFABRIQUEE

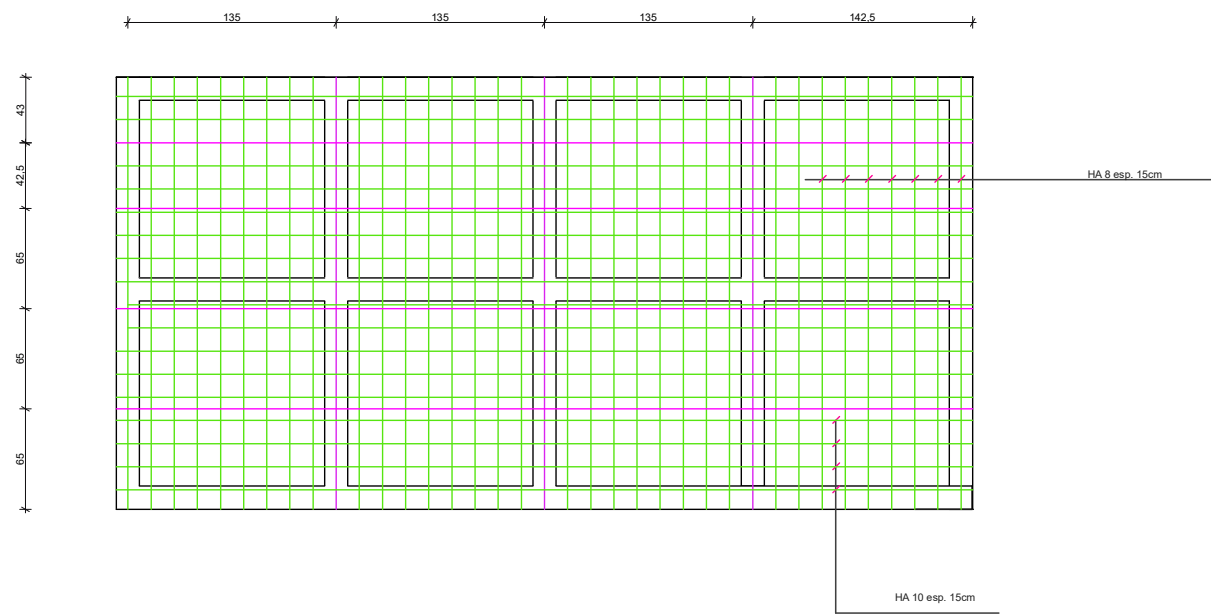

MAILLAGE DE LA DALLE

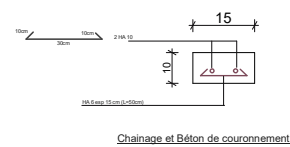

Chainage et Béton de couronnement

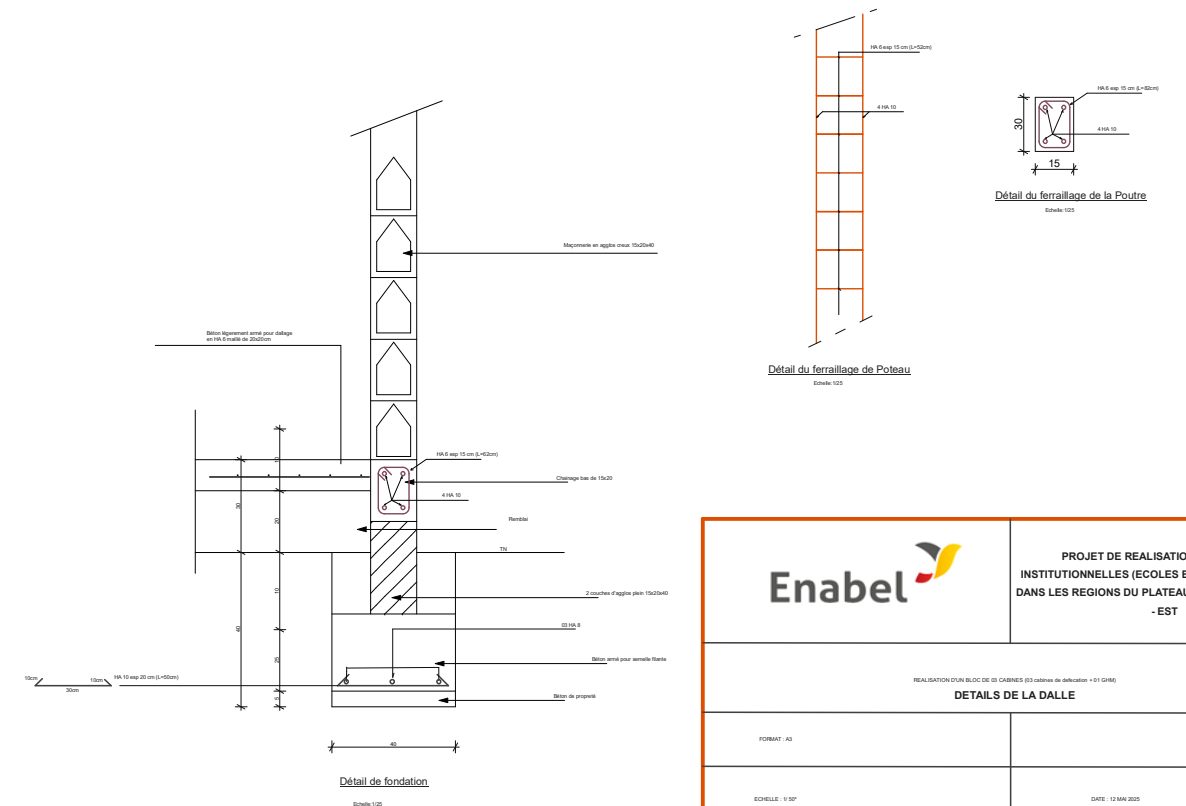
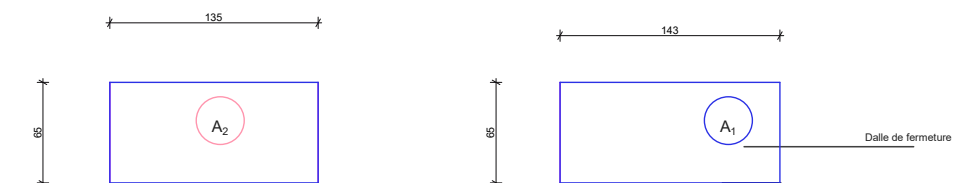
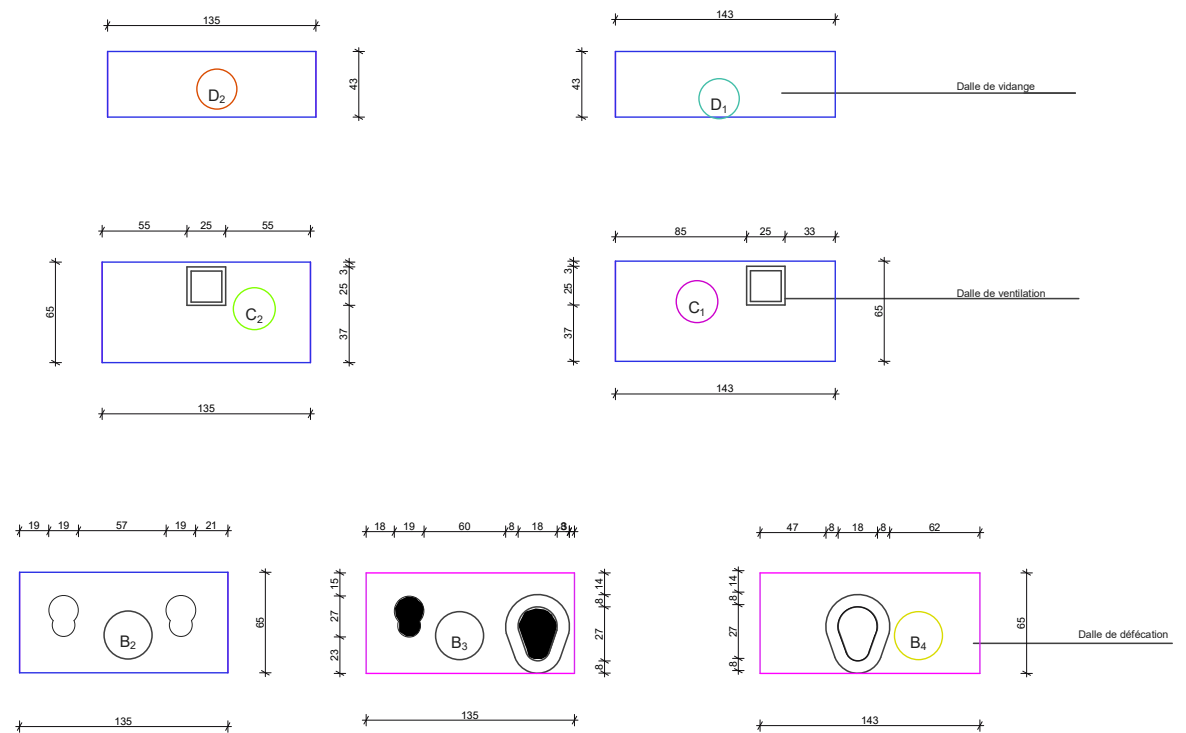

	<p>PROJET DE REALISATION DE LATRINES INSTITUTIONNELLES (ECOLEES ET CENTRES DE SANTE) DANS LES REGIONS DU PLATEAU CENTRALE ET CENTRE - EST</p>
<p>REALISATION D'UN BLOC DE 10 CABINES (10 latrines de défécation + 10 latrines de lavage)</p>	
<p>FORBAND - AD</p>	<p>DETAILS DE LA DALLE</p>
<p>ECHELLE : 1/100</p>	<p>DATE : 12 MAR 2023</p>

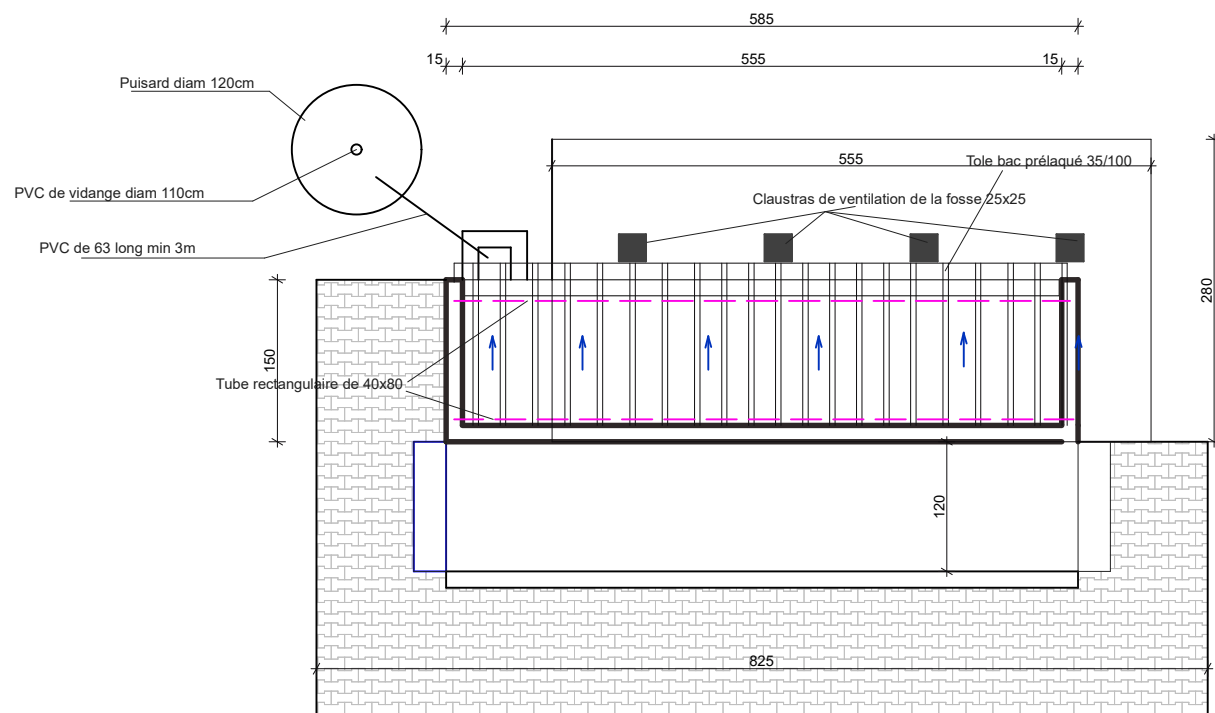

PLAN DE TOITURE

Enabel	PROJET DE REALISATION DE LATRINES INSTITUTIONNELLES (ECOLIS ET CENTRES DE SANTE) DANS LES REGIONS DU PLATEAU CENTRALE ET CENTRE - EST
REALISATION D'UN BLOC DE 04 CABINES (03 cabines de defecation + 01 GHM)	
PLAN DE TOITURE	
FORMAT : A3	DATE : 12 MAI 2025

01 BLOC DE 04 CABINES (03 CABINES DE DEFECATION + PMR)

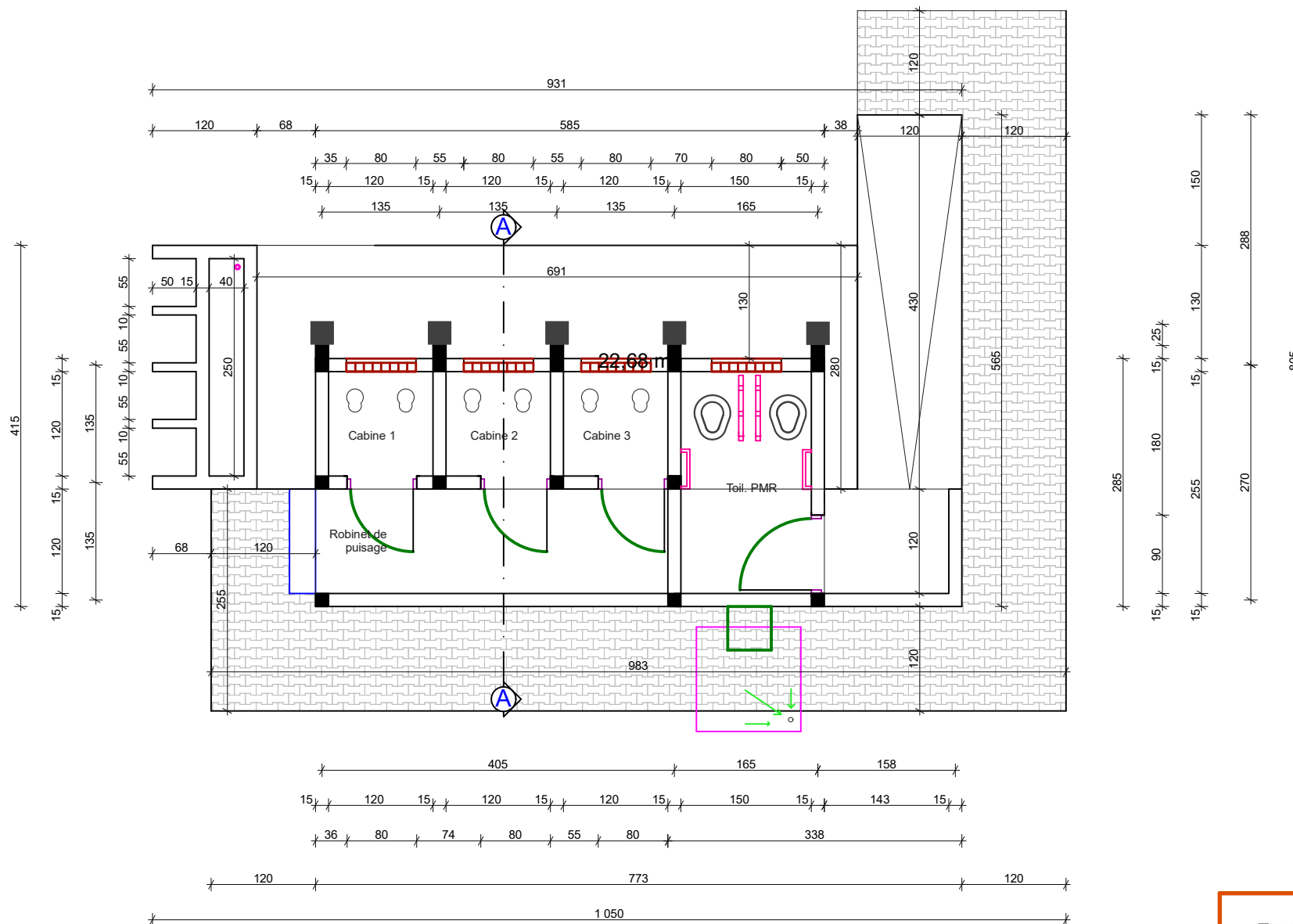

PLAN DE NIVEAU

Enabel	PROJET DE REALISATION DE LATRINES INSTITUTIONNELLES (ECOLÉS ET CENTRES DE SANTE) DANS LES REGIONS DU PLATEAU CENTRALE ET CENTRE - EST
REALISATION D'UN BLOC DE 04 CABINES (03 cabines de defecations + PMR)	
PLAN DE NIVEAU	
FORMAT : A3	
ECHELLE : 1/50°	DATE : 12 MAI 2025

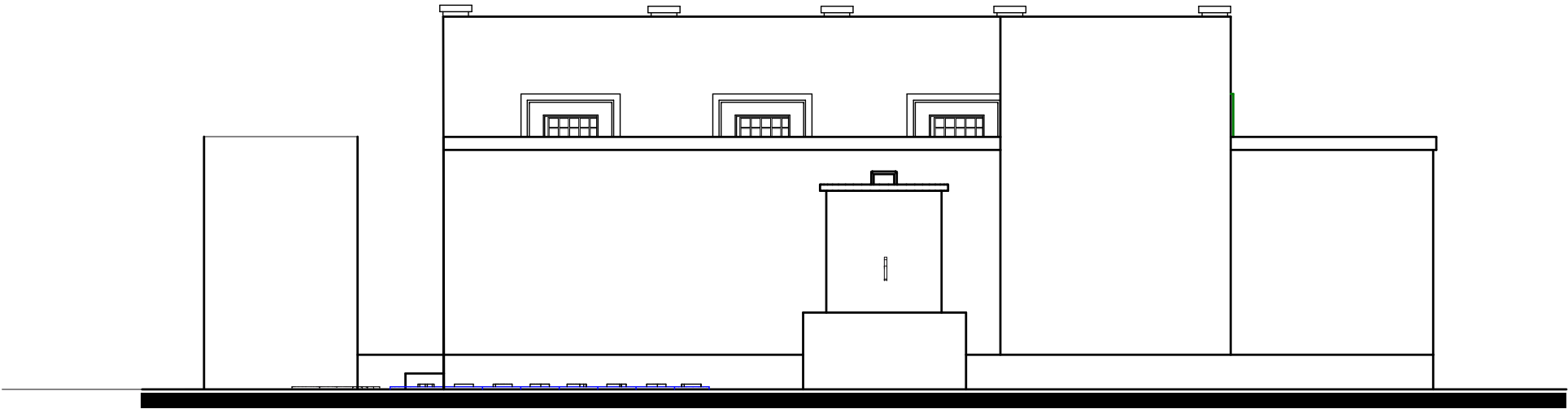

FACADE PRINCIPALE

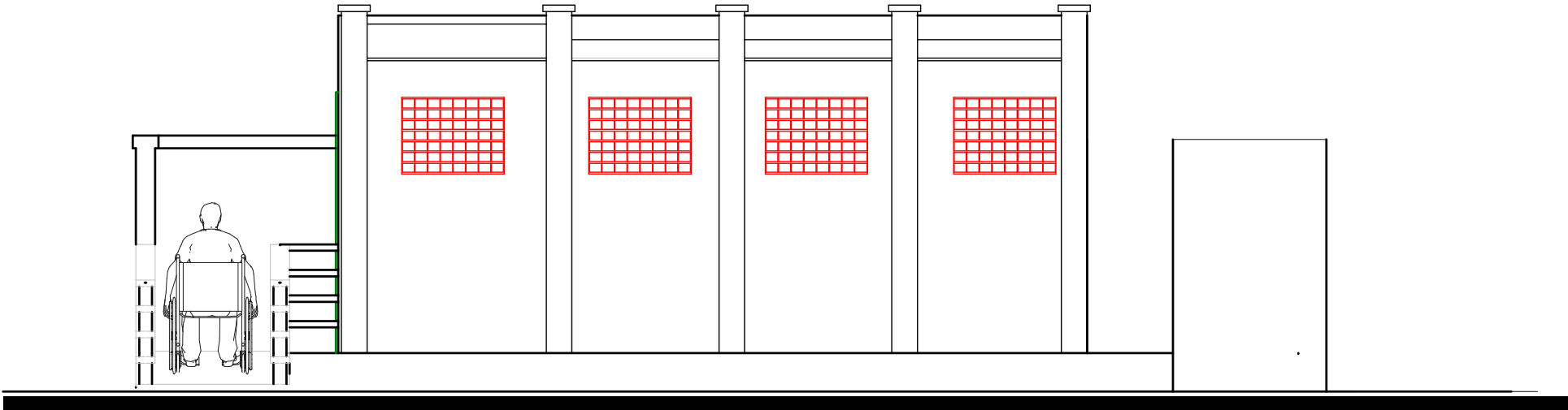

FACADE POSTERIEURE

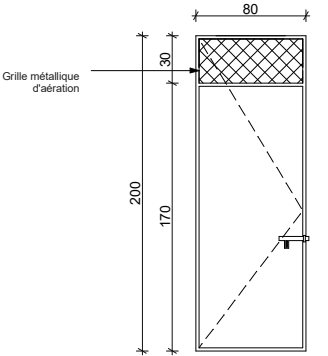

PM1: Porte Métallique de 80 x 200
à un battant avec aération haute de 80x30

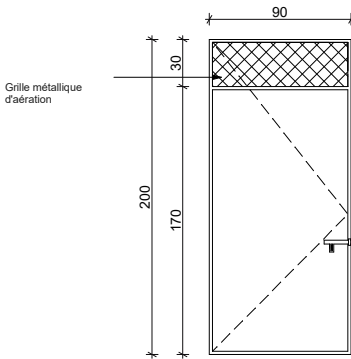

PM2: Porte Métallique de 90 x 200
à un battant avec aération haute de 90x30



FACADE LAT. GAUCHE

FACADE LAT. DROITE

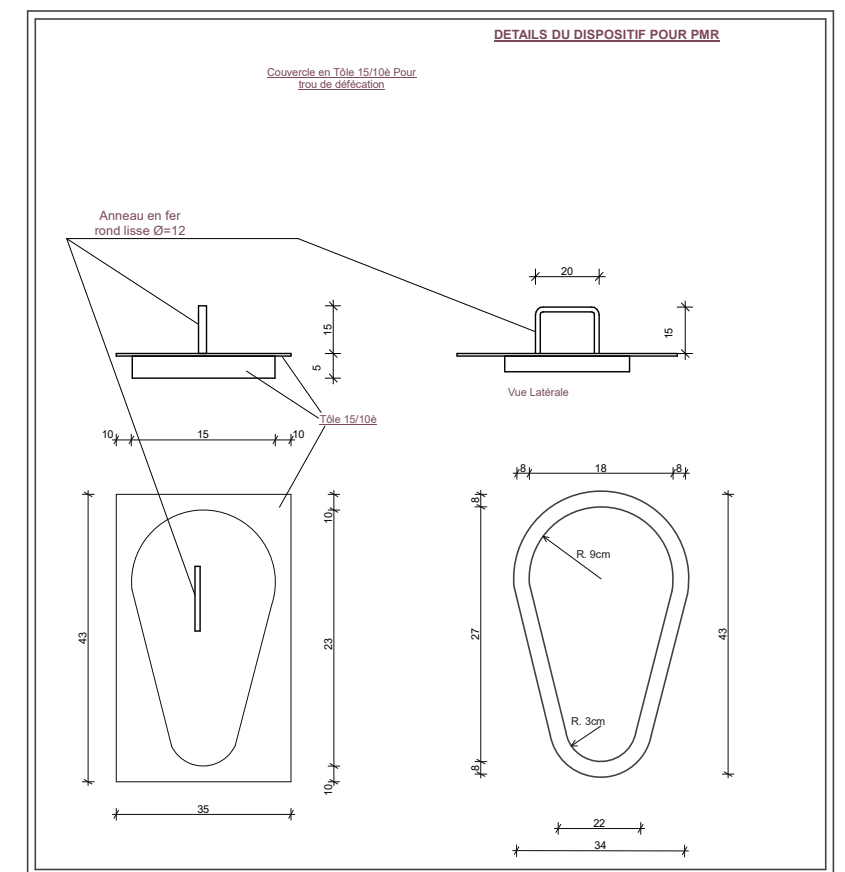
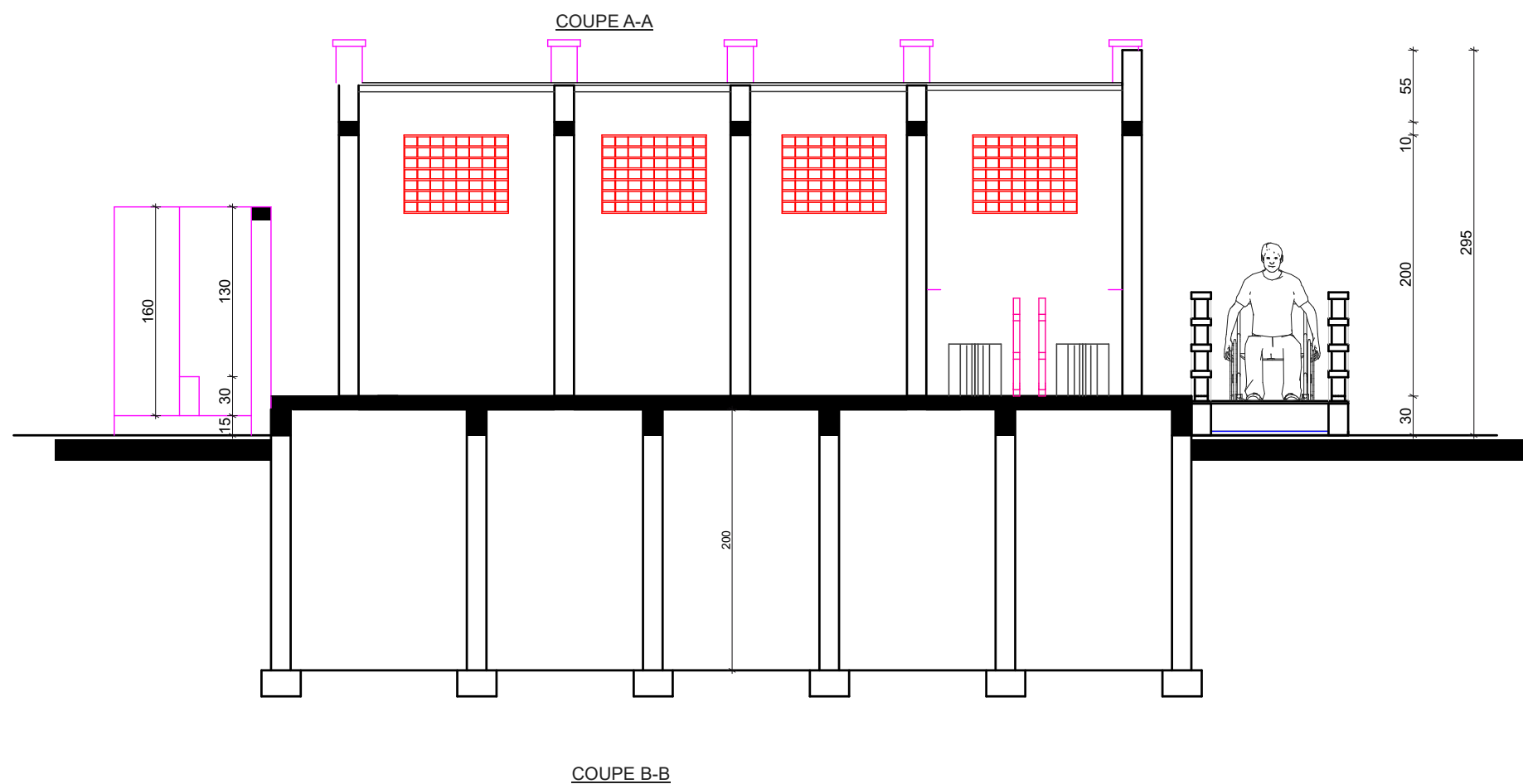
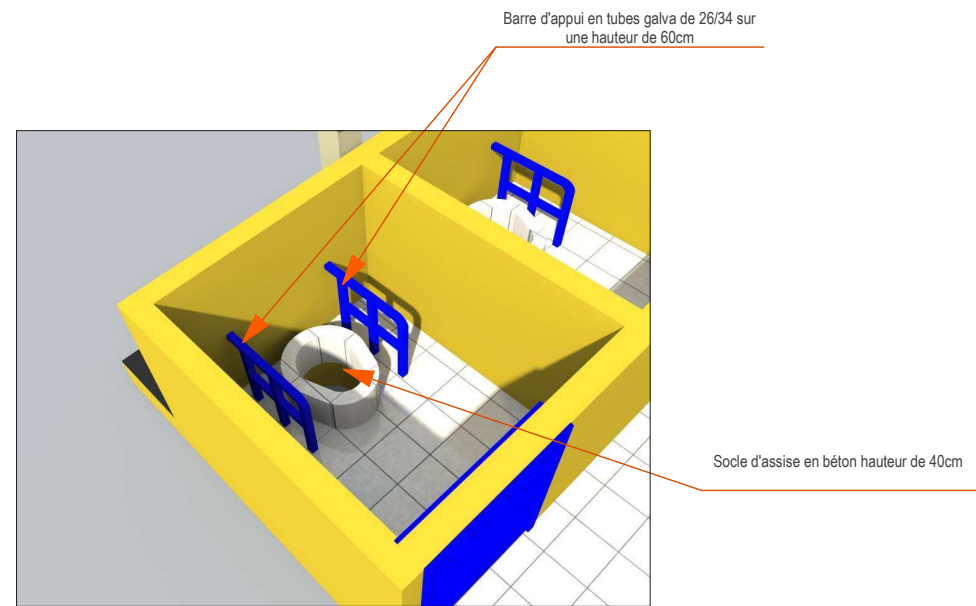

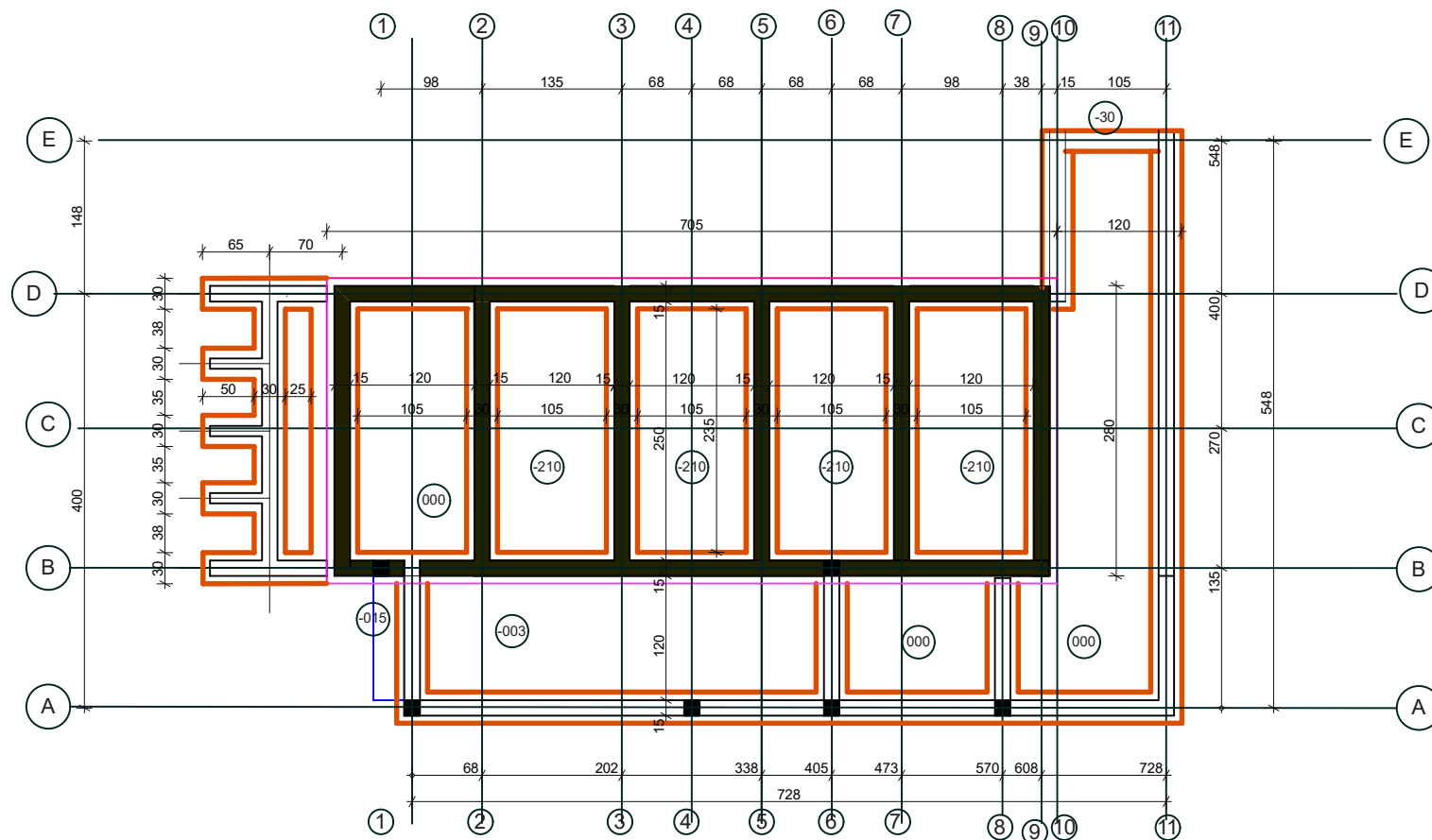

PLAN DE FONDATION

Enabel

PROJET DE REALISATION DE LATRINES
INSTITUTIONNELLES (ECOLIS ET CENTRES DE SANTE)
DANS LES REGIONS DU PLATEAU CENTRALE ET
CENTRE - EST

REALISATION D'UN BLOC DE 04 CABINES (03 cabines de defecations + PMR)

PLAN DE NIVEAU

FORMAT : A3

ECHELLE : 1/ 50"

DATE : 12 MAI 2025

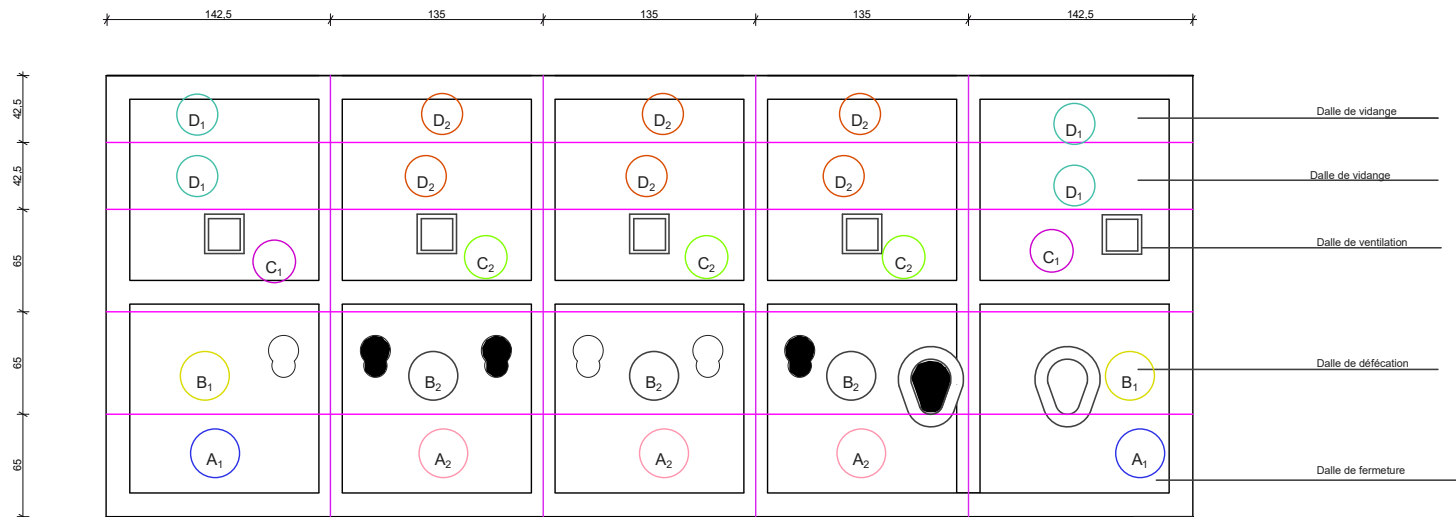

POSE DE DALLE PREFABRIQUEE

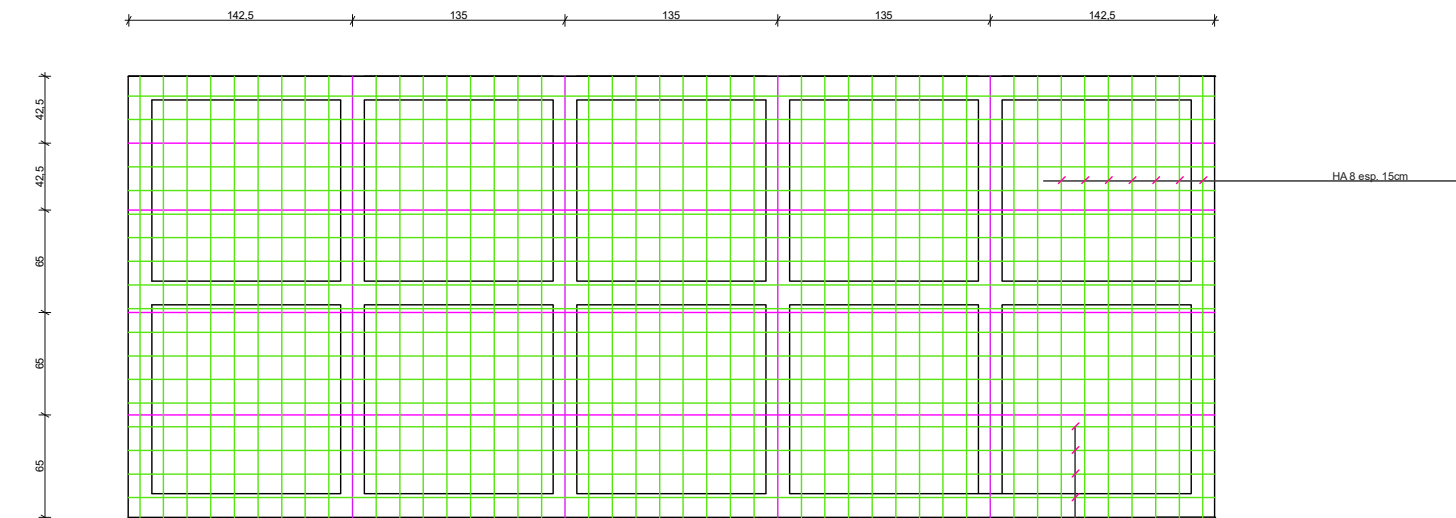
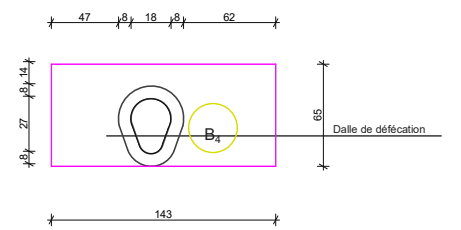
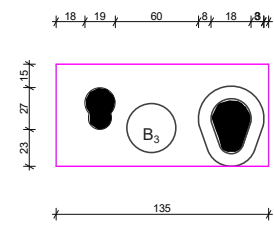
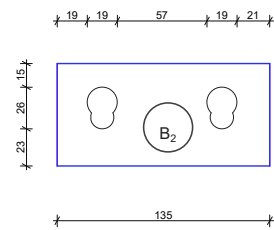
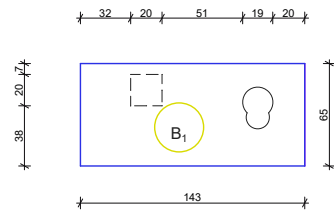

MAILLAGE DE LA DALLE

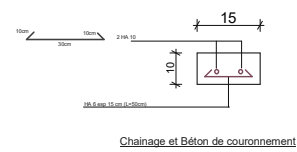

Chainage et Béton de couronnement

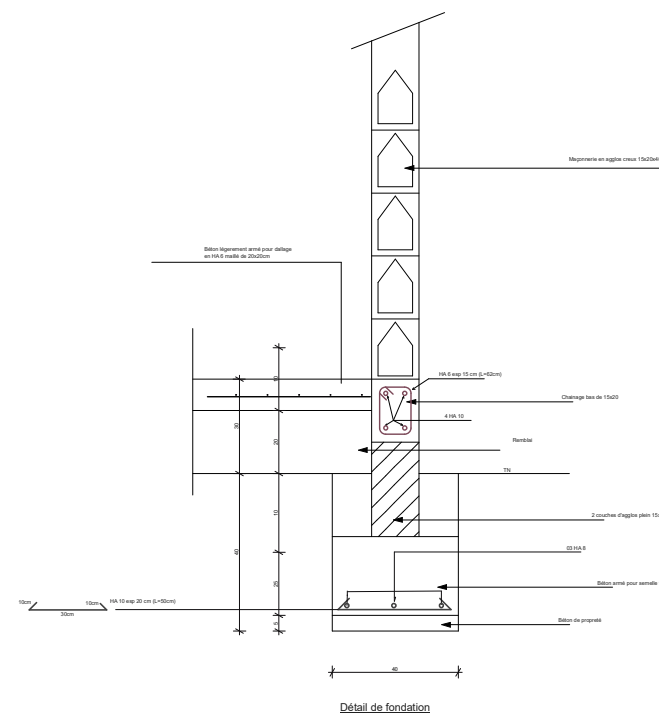
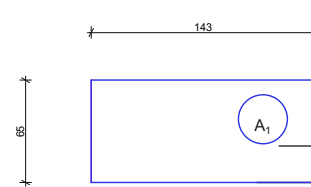
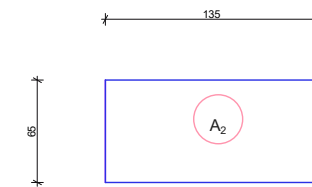

Détail de fondation

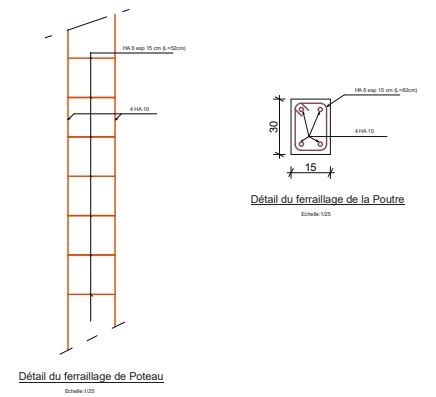

Détail du ferrailage de Poteau

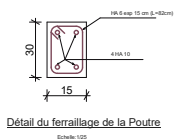

Détail du ferrailage de la Poutre

	<p>PROJET DE REALISATION DE LATRINES INSTITUTIONNELLES (ECOLIS ET CENTRES DE SANTE) DANS LES REGIONS DU PLATEAU CENTRALE ET CENTRE - EST</p>
<p>REALISATION D'UN BLOC DE 24 CARNES (23 cabines de défécation + 1 PNR)</p>	
<p>DETAILS DE LA DALLE</p>	
<p>FORMAT : A3</p>	<p>DATE : 12 MAI 2025</p>

01 BLOC DE 05 CABINES (04 CABINES DE DEFECATION + GHM)

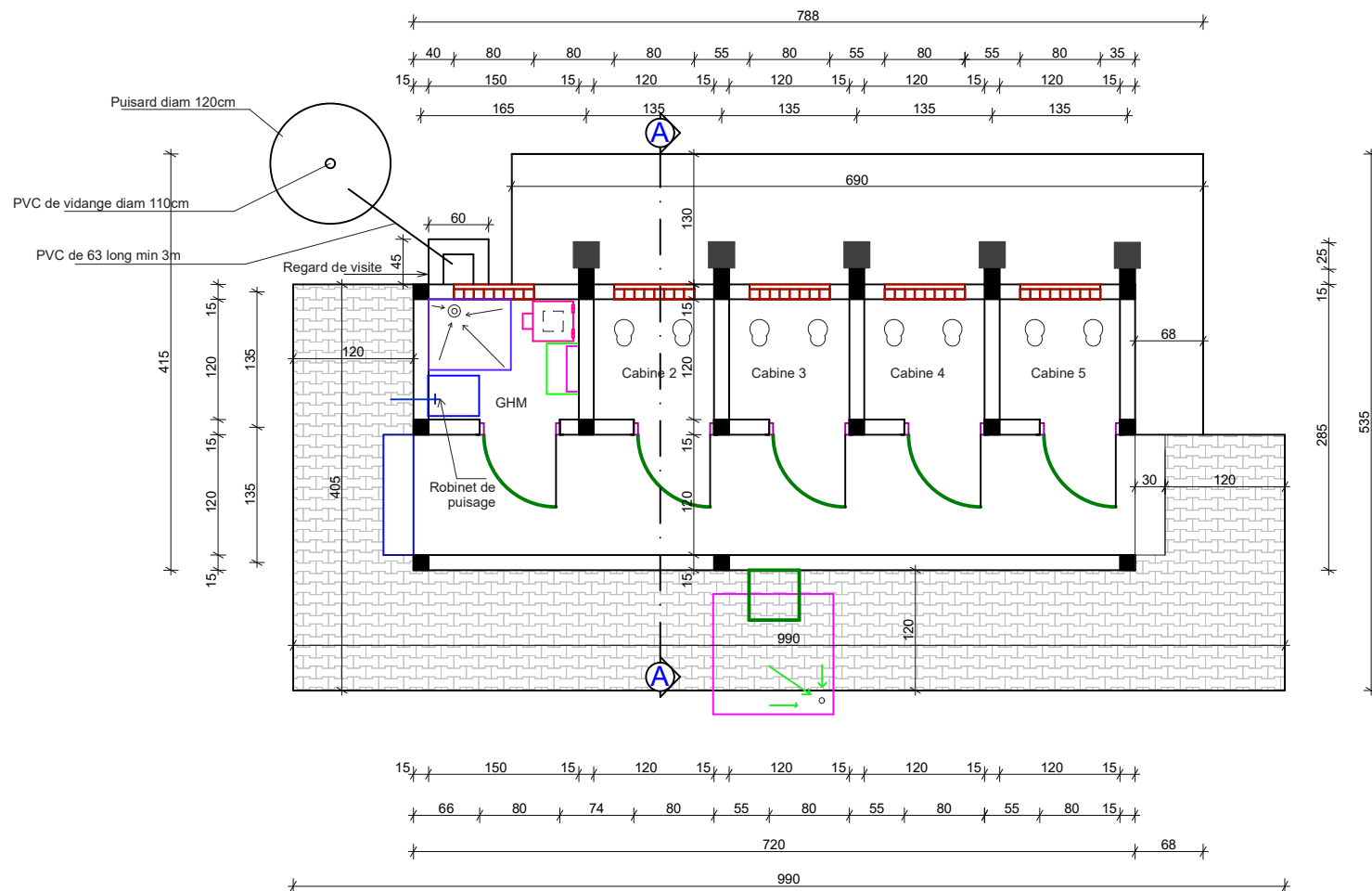

PLAN DE NIVEAU

	PROJET DE REALISATION DE LATRINES INSTITUTIONNELLES (ECOLIS ET CENTRES DE SANTE) DANS LES REGIONS DU PLATEAU CENTRALE ET CENTRE - EST
REALISATION D'UN BLOC DE 05 CABINES (04 cabines de defecations + 01 GHM)	
PLAN DE NIVEAU	
FORMAT : A3	DATE : 12 MAI 2025



PROJET DE REALISATION DE LATRINES
INSTITUTIONNELLES (ECOLIS ET CENTRES DE SANTE)
DANS LES REGIONS DU PLATEAU CENTRALE ET CENTRE
- EST

REALISATION D'UN BLOC DE 05 CABINES (03 latrines de 101 GMS + 02 PMT)

FACADES - PORTES

FORMAT : A3

ECHELLE : 1/100'

DATE : 12 Mars 2023

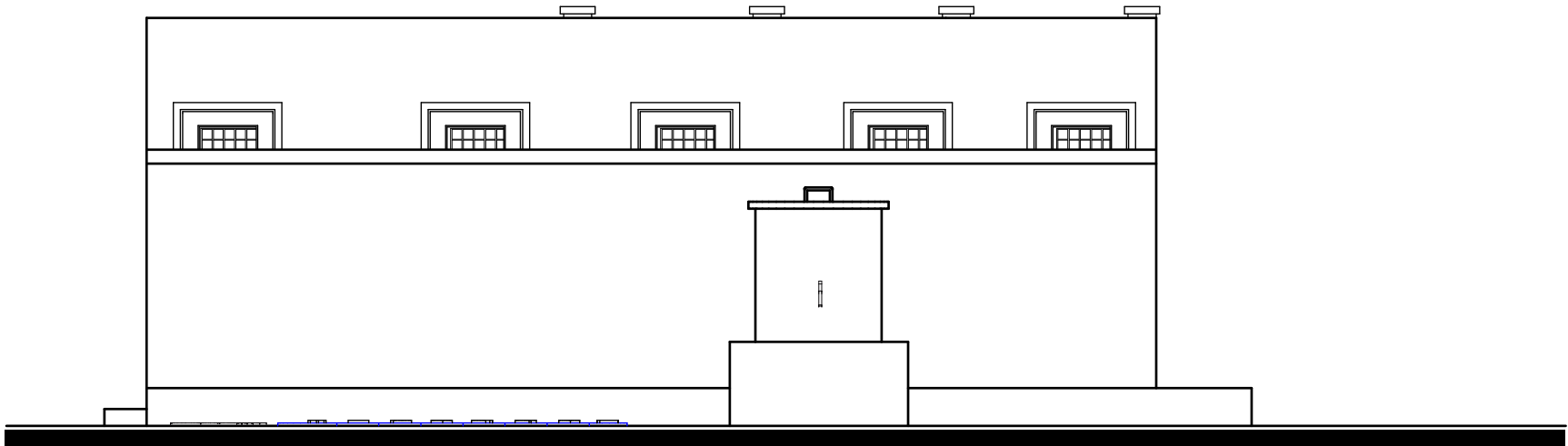

FACADE PRINCIPALE

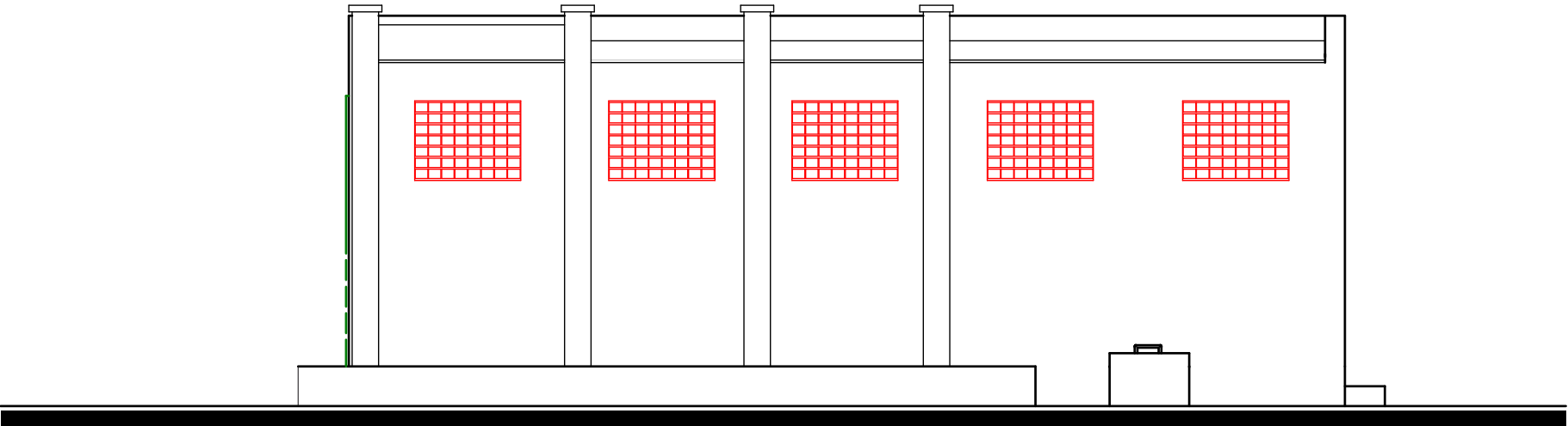

FACADE POSTERIEURE

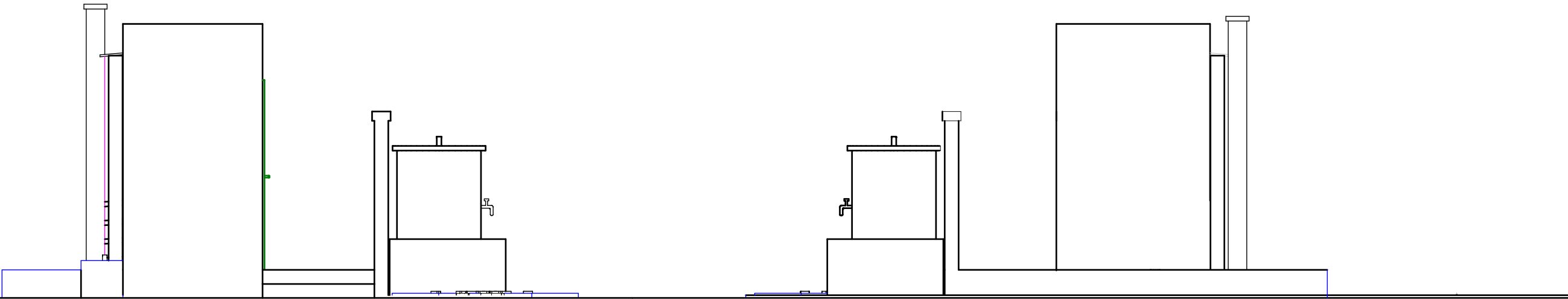

FACADE LAT. GAUCHE

FACADE LAT. DROITE

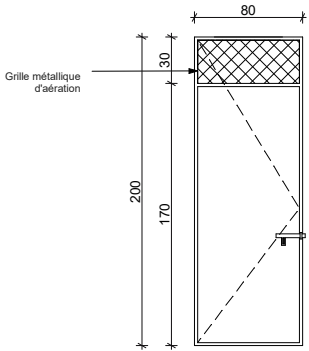

PM1: Porte Métallique de 80 x 200
à un battant avec aération haute de 80x30

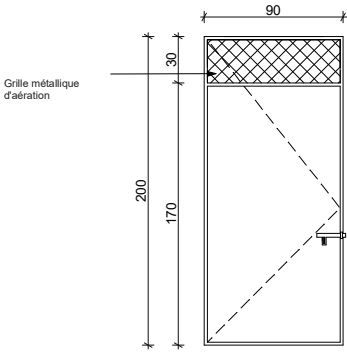

PM2: Porte Métallique de 90 x 200
à un battant avec aération haute de 90x30

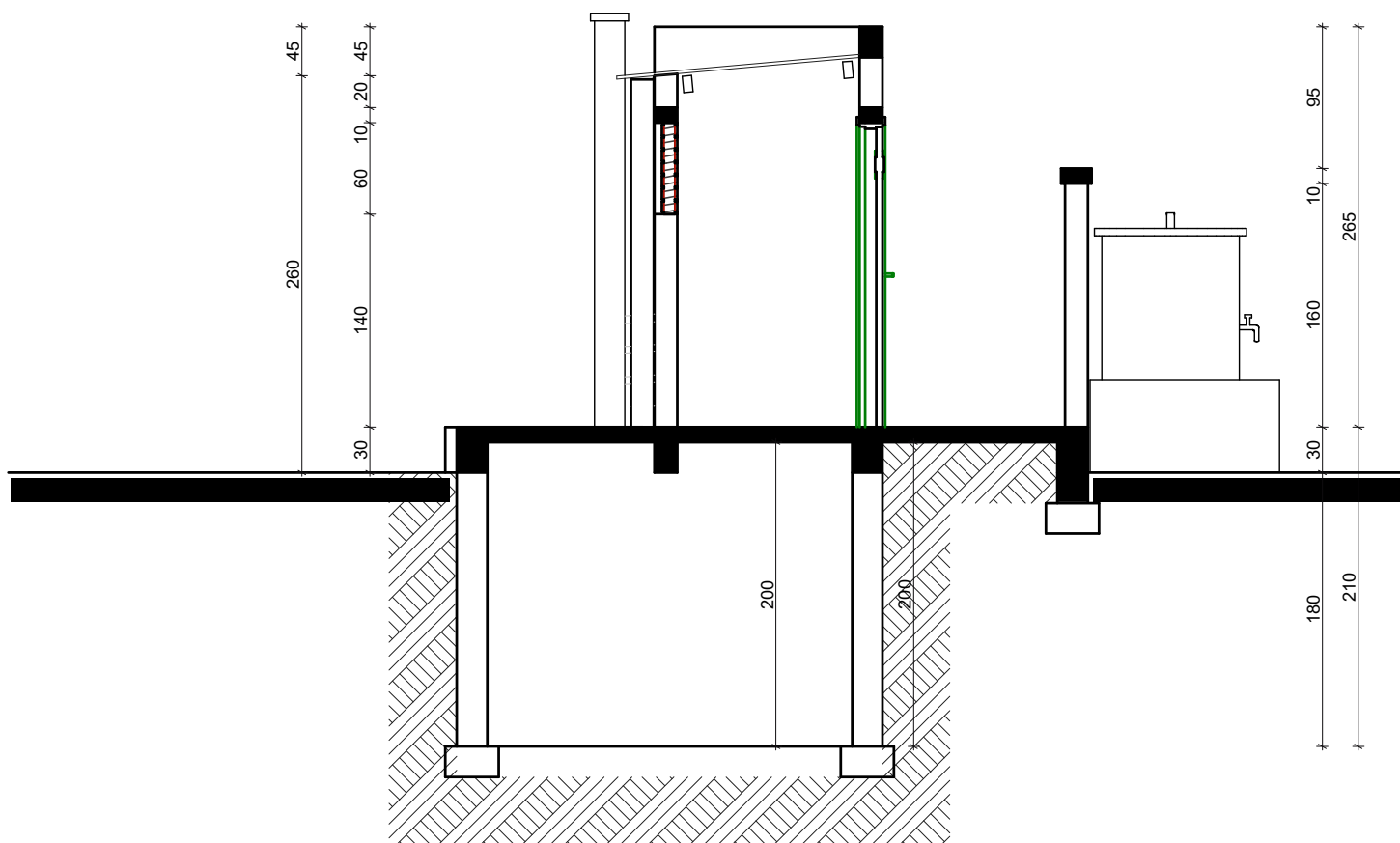

COUPE A-A

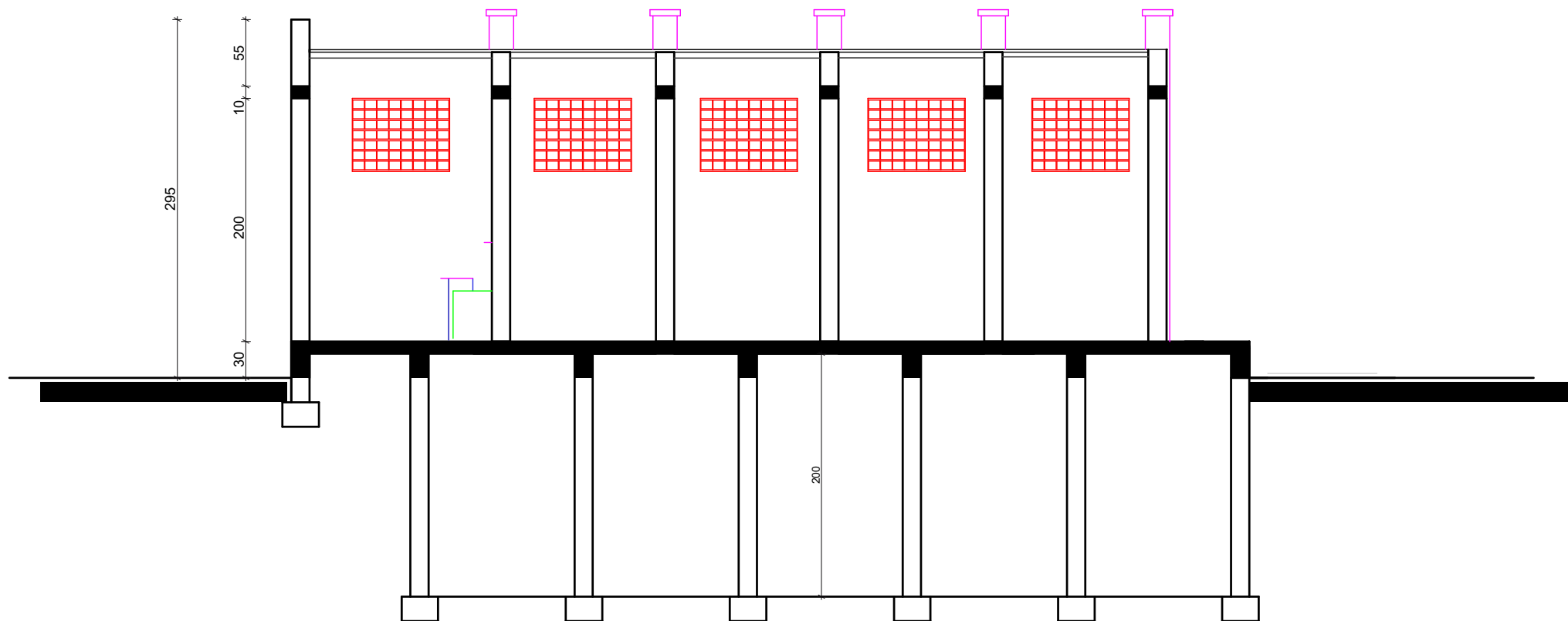

COUPE B-B

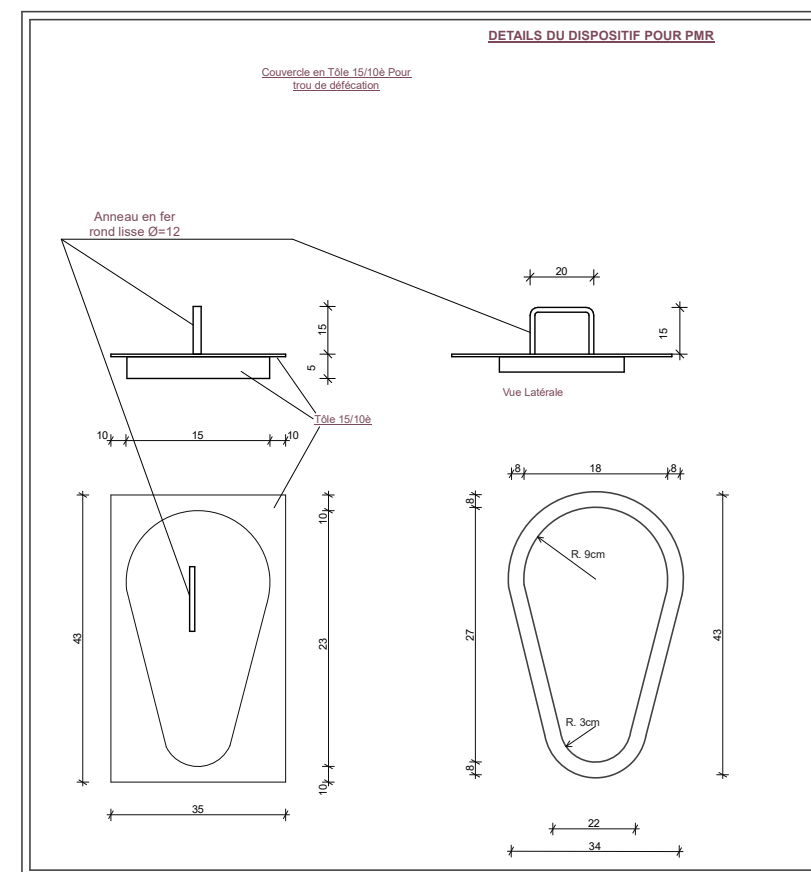
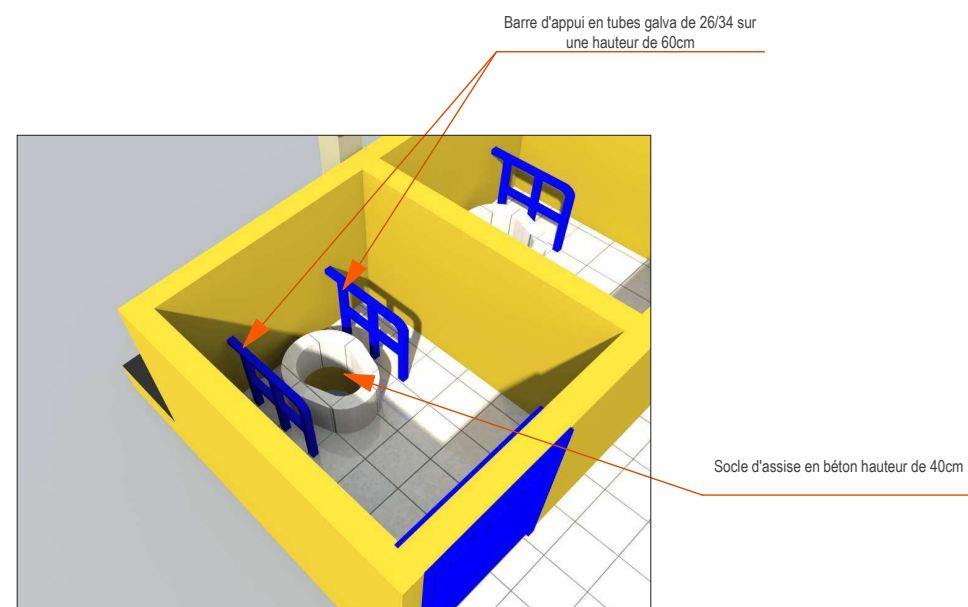

Enabel

PROJET DE REALISATION DE LATRINES
INSTITUTIONNELLES (ECOLIS ET CENTRES DE SANTE)
DANS LES REGIONS DU PLATEAU CENTRALE ET CENTRE
- EST

REALISATION D'UN BLOC DE 05 CABINES (03 cabines de defecation + 01 GAB + 01 PMR)
PLAN DE COUPE - DETAILS

FORMAT : A3

ECHELLE : 1/100

DATE : 12 MAR 2025

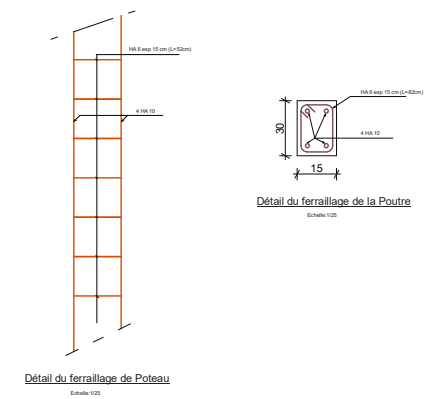
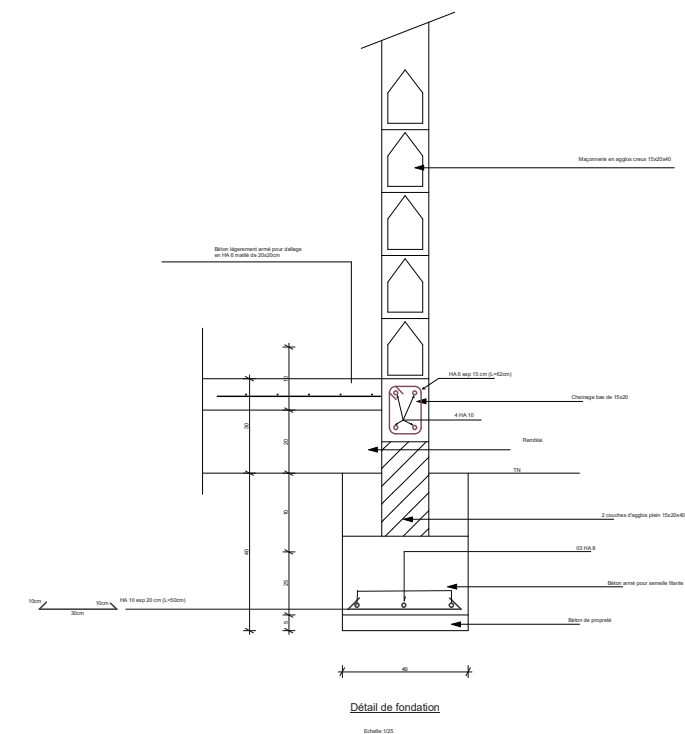
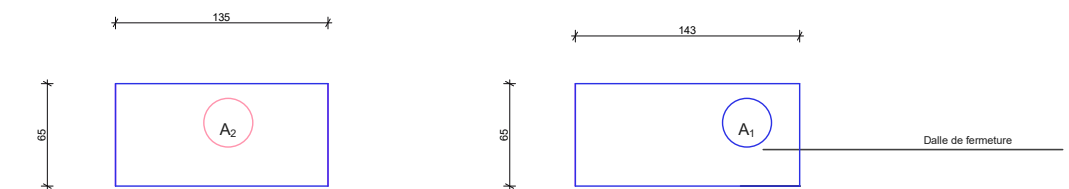
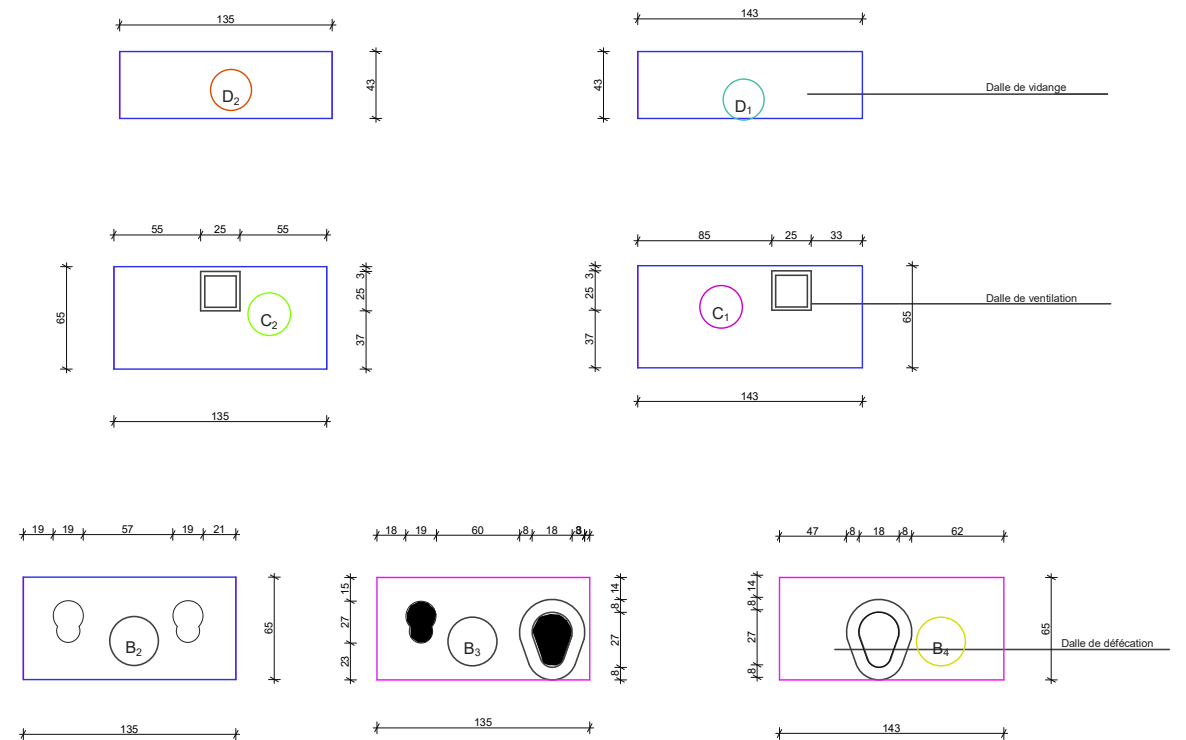
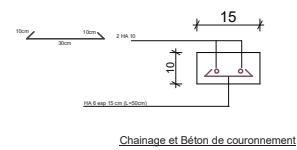
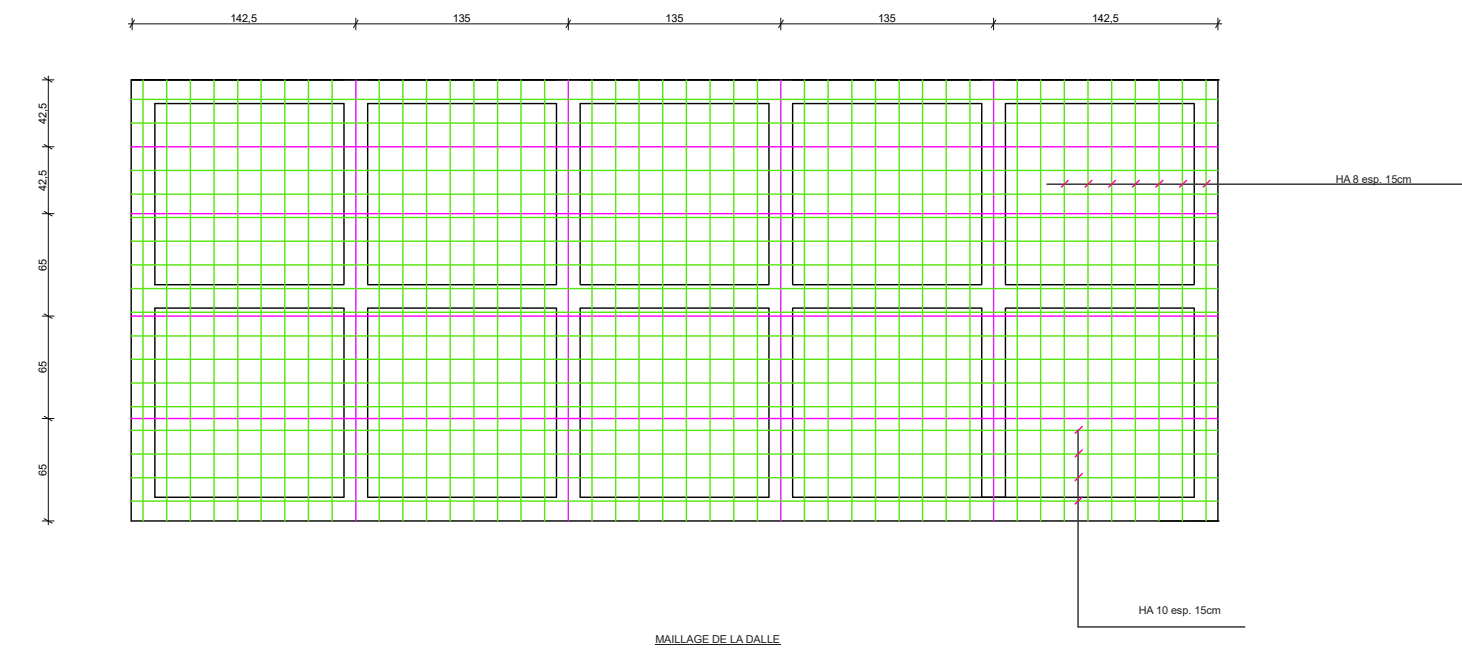
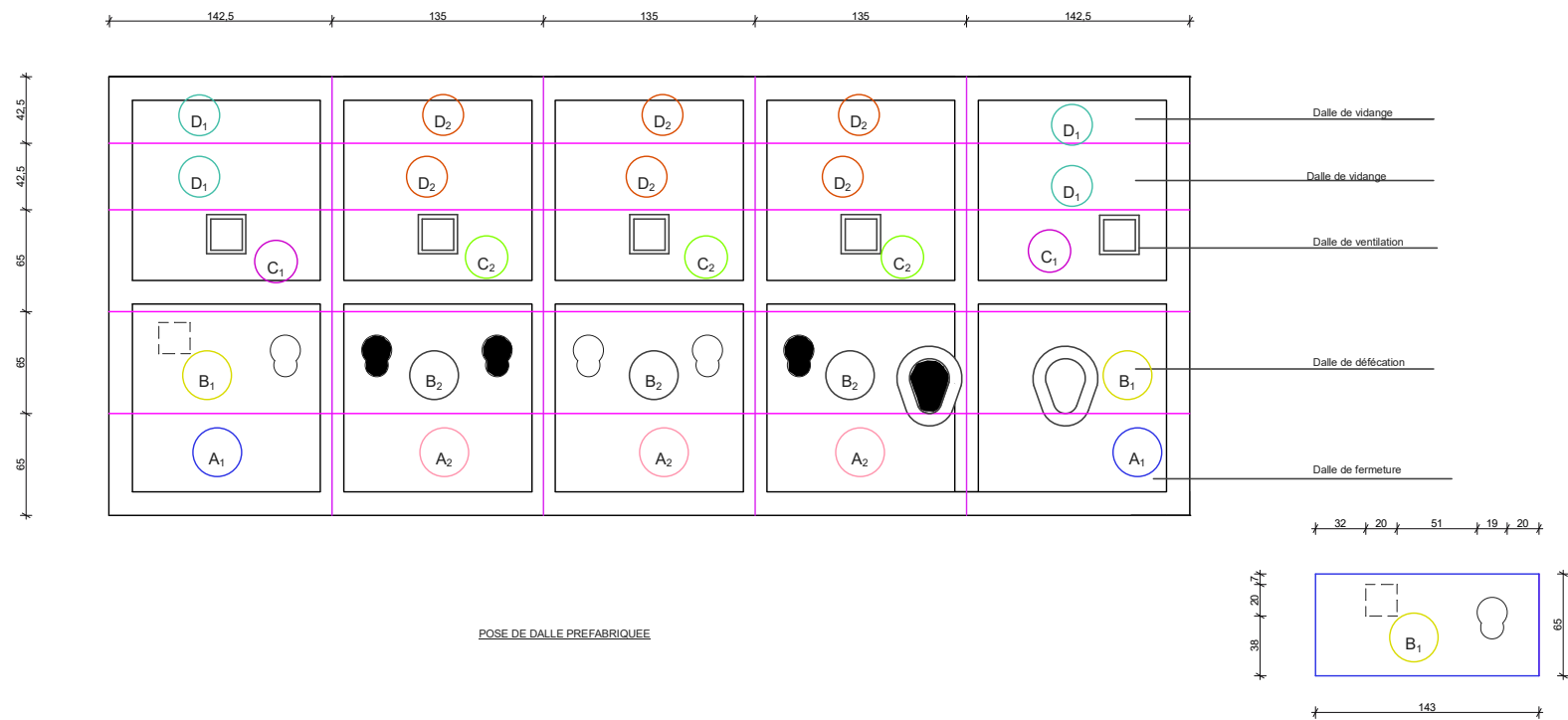

	PROJET DE REALISATION DE LATRINES INSTITUTIONNELLES (ECOLES ET CENTRES DE SANTE) DANS LES REGIONS DU PLATEAU CENTRALE ET CENTRE - EST	
	REALISATION D'UN BLOC DE 05 CABINES (04 cabines de defecations + 01 GHM)	
DETAILS DE LA DALLE		
FORMAT : A3		
ECHELLE : 1/10"	DATE : 10 Mars 2025	

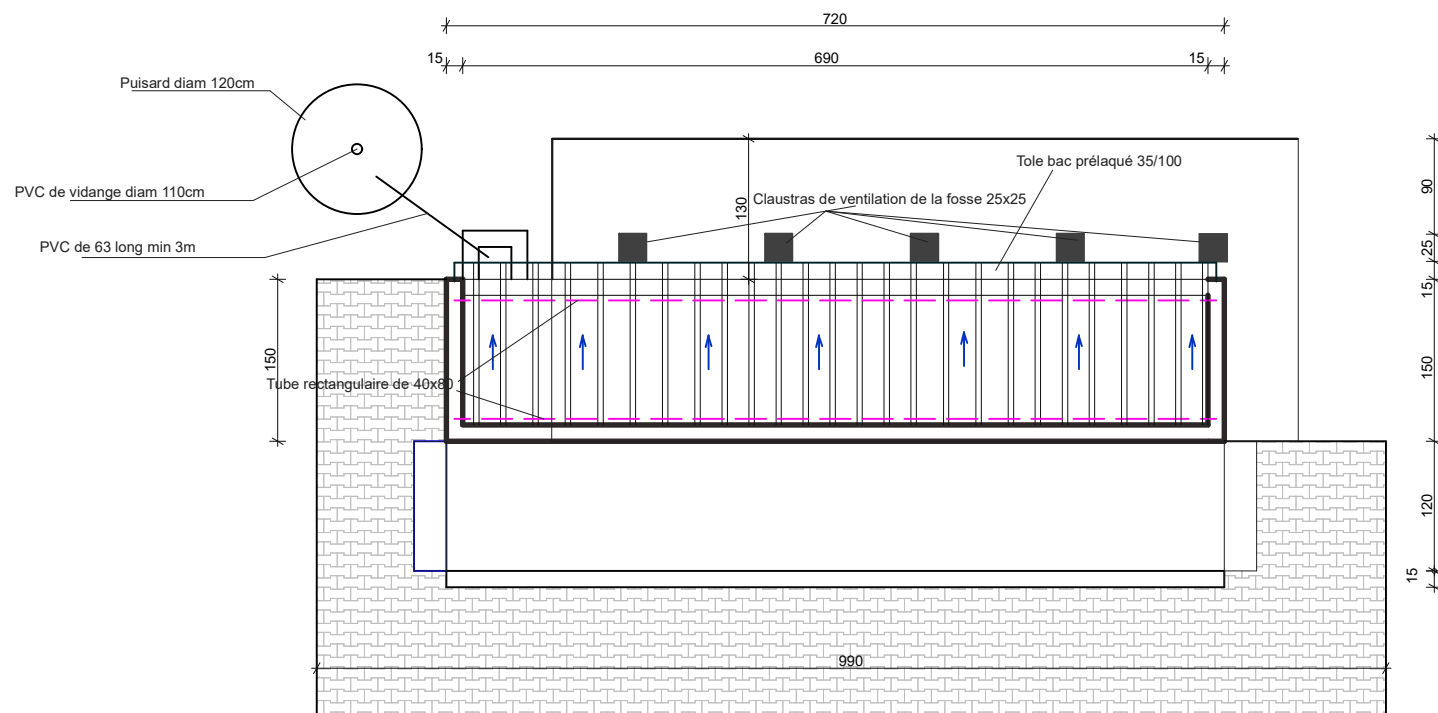

PLAN DE TOITURE

Enabel

PROJET DE REALISATION DE LATRINES
INSTITUTIONNELLES (ECOLIS ET CENTRES DE SANTE)
DANS LES REGIONS DU PLATEAU CENTRALE ET
CENTRE - EST

REALISATION D'UN BLOC DE 05 CABINES (04 cabines de defecations + 01 PMR)

PLAN DE NIVEAU

FORMAT : A3

ECHELLE : 1/50°

DATE : 12 MAI 2025

01 BLOC DE 05 CABINES (04 CABINES DE DEFECATION + PMR)

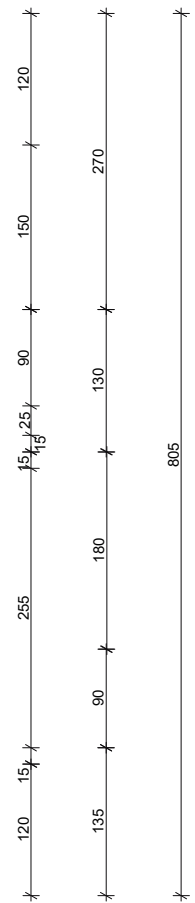

	<p>PROJET DE REALISATION DE LATRINES INSTITUTIONNELLES (ÉCOLES ET CENTRES DE SANTÉ) DANS LES RÉGIONS DU PLATEAU CENTRALE ET CENTRE - EST</p>
<p>REALISATION D'UN BLOC DE 05 CABINES (04 cabines de defecations + 01 PMR)</p>	
<h2 style="text-align: center;">PLAN DE NIVEAU</h2>	
<p>FORMAT : A3</p>	
<p>ECHELLE : 1/50°</p>	<p>DATE : 12 MAI 2025</p>

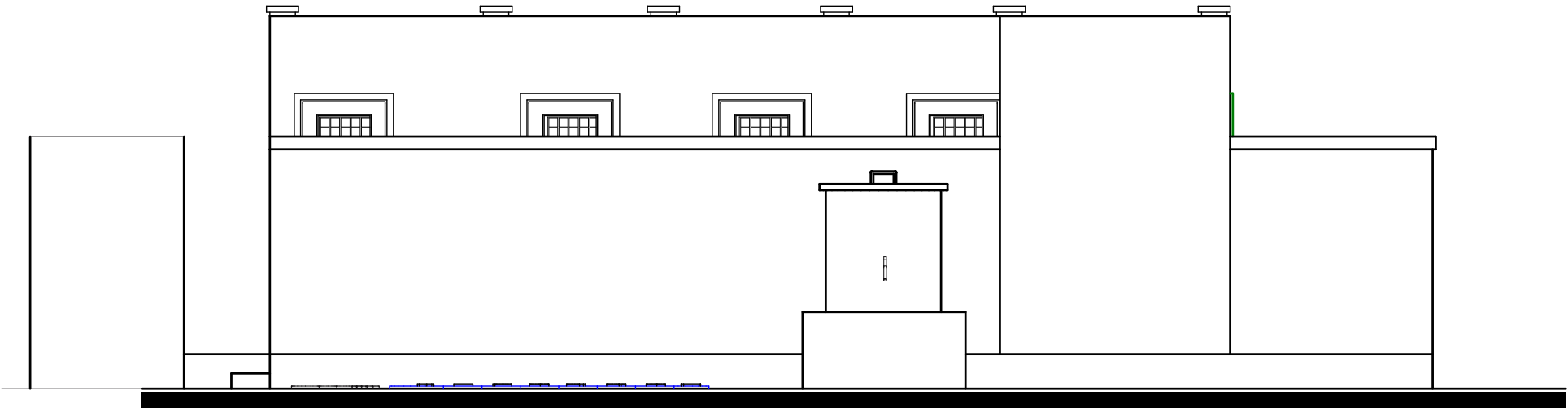

FACADE PRINCIPALE

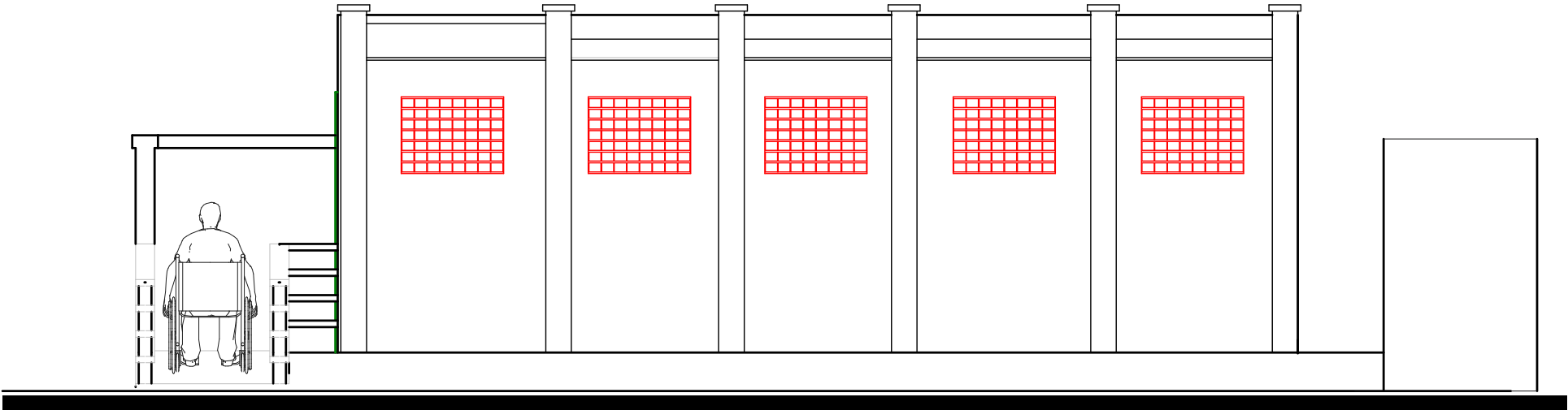

FACADE POSTERIEURE

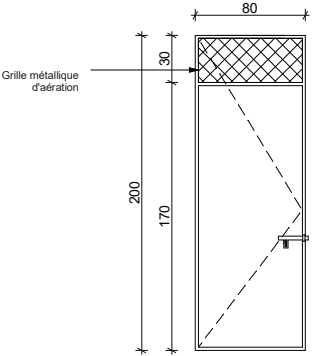

PM1: Porte Métallique de 80 x 200
à un battant avec aération haute de 80x30

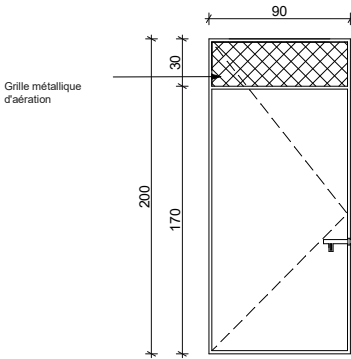

PM2: Porte Métallique de 90 x 200
à un battant avec aération haute de 90x30



FACADE LAT. GAUCHE

FACADE LAT. DROITE

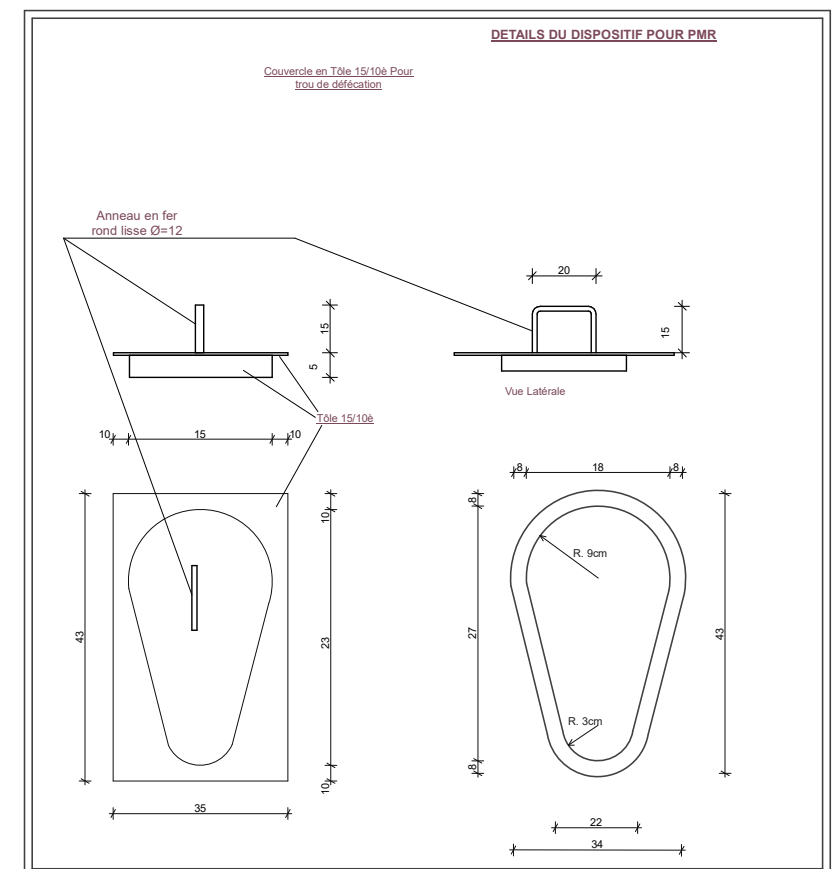
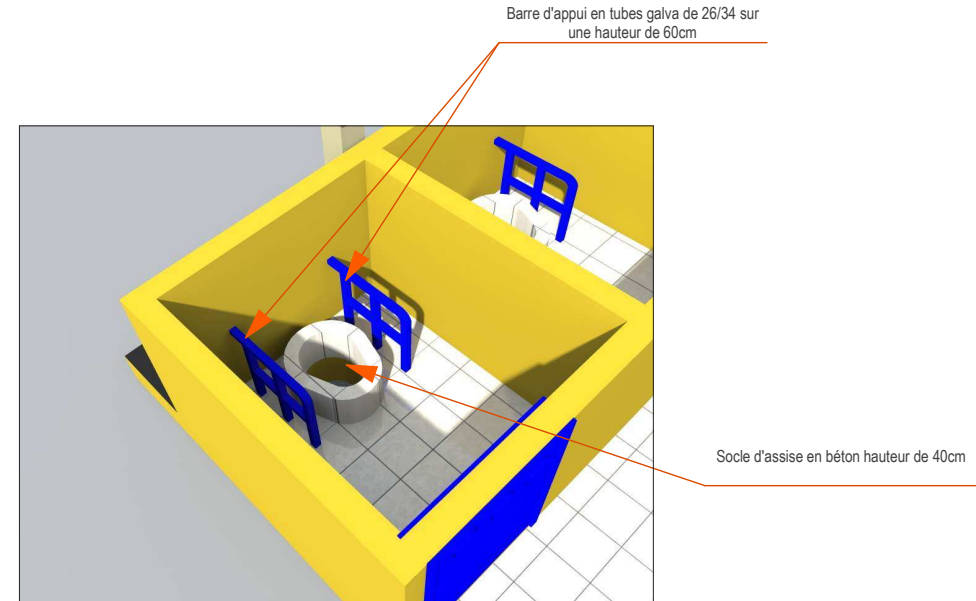

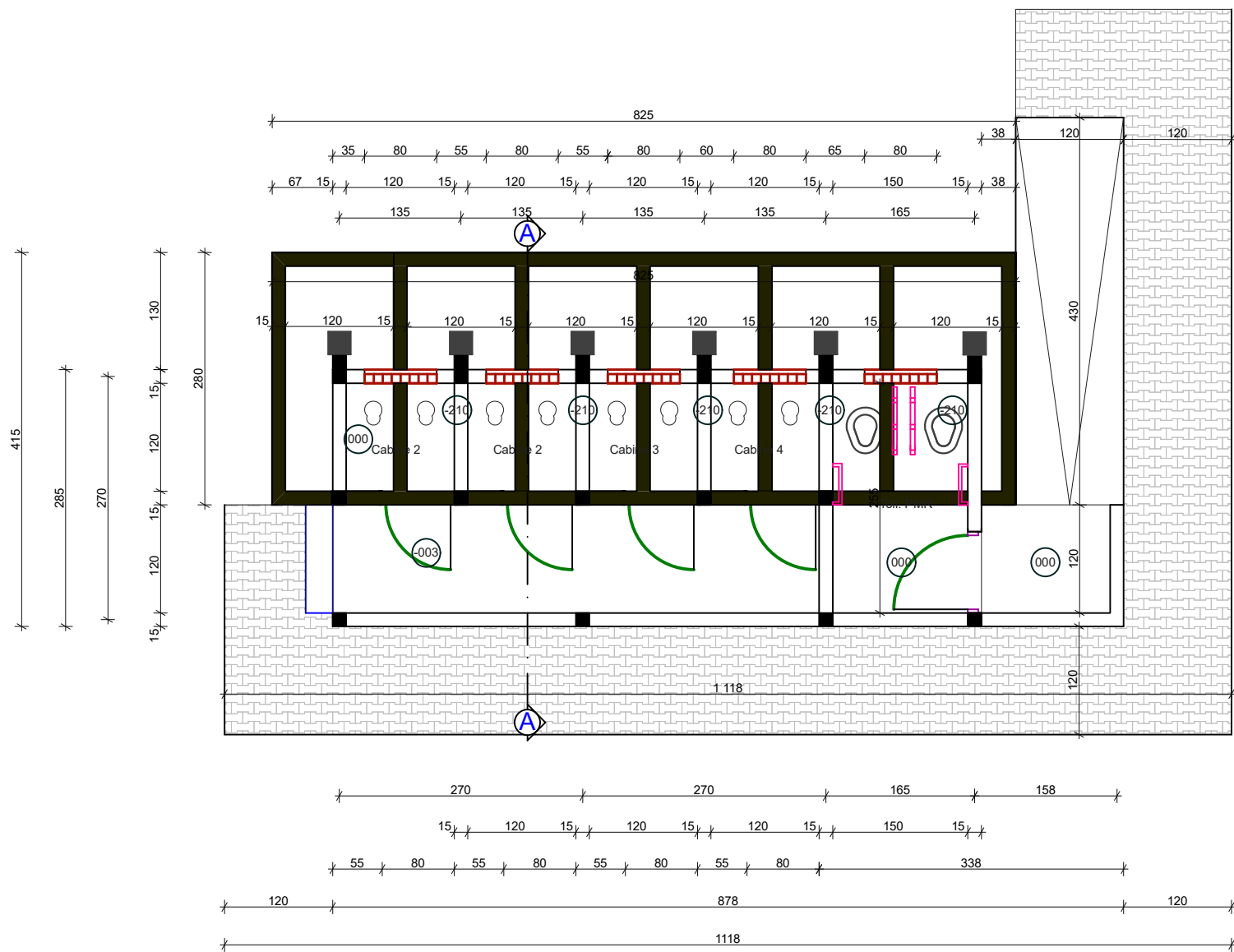

SUPERPOSITION DE LA MACONNERIE DE LA FOSSE SEPTIQUE ET DU PLAN DE NIVEAU

	<p>PROJET DE REALISATION DE LATRINES INSTITUTIONNELLES (ECOLIS ET CENTRES DE SANTE) DANS LES REGIONS DU PLATEAU CENTRALE ET CENTRE - EST</p>
<p>REALISATION D'UN BLOC DE 05 CABINES (04 cabines de defecations + 01 PARR)</p> <p>PLAN DE NIVEAU</p>	
<p>FORMAT : A3</p>	
<p>ECHELLE : 1/50"</p>	<p>DATE : 12 MAI 2025</p>

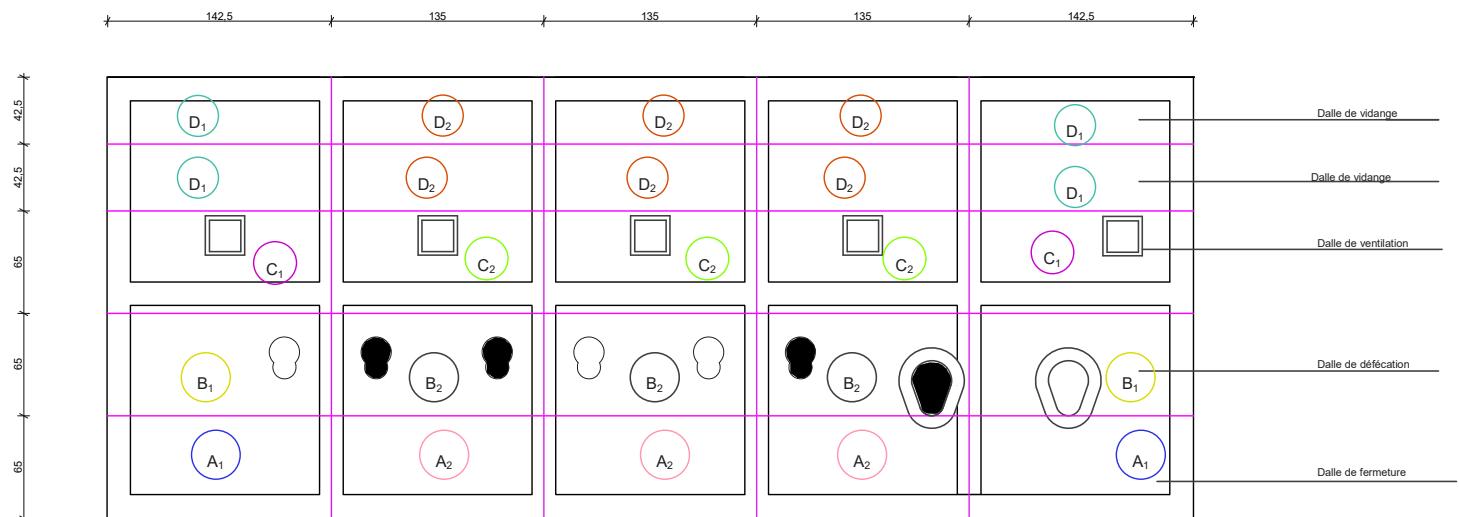

POSE DE DALLE PREFABRIQUEE

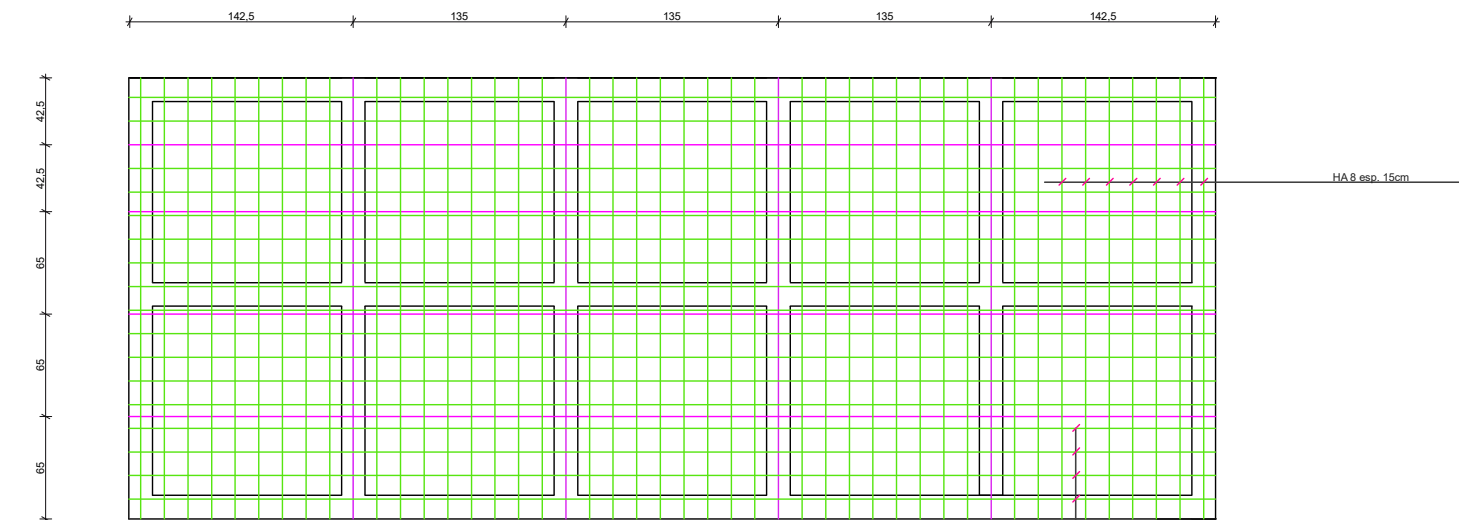
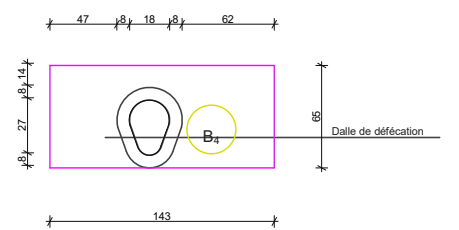
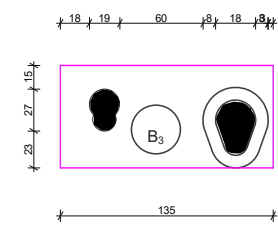
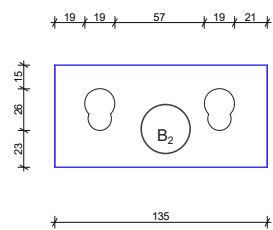
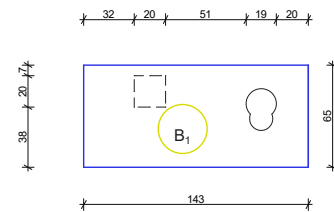

MAILLAGE DE LA DALLE

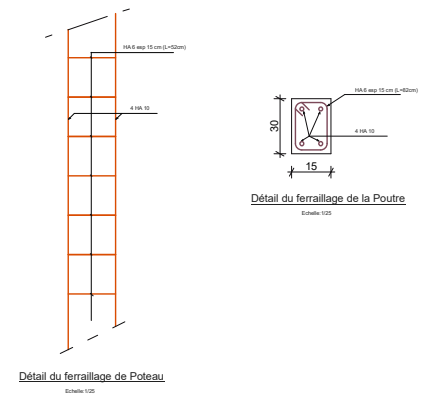
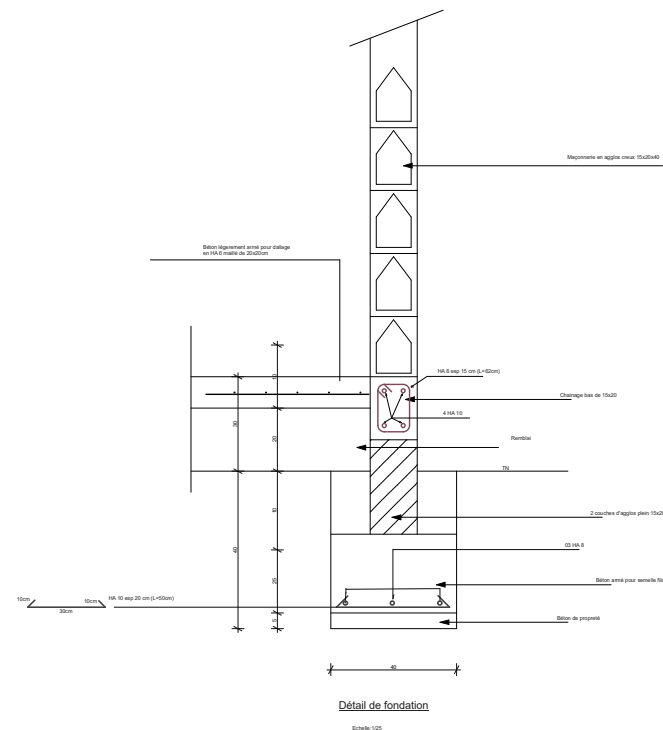
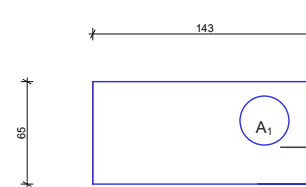
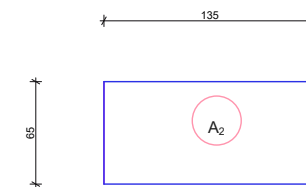
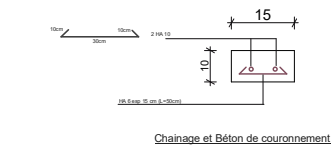

	<p>PROJET DE REALISATION DE LATRINES INSTITUTIONNELLES (ECOLES ET CENTRES DE SANTE) DANS LES REGIONS DU PLATEAU CENTRALE ET CENTRE - EST</p>
	<p>REALISATION D'UN BLOC DE 05 LATRINES (04 latrines de défécation + 01 PVR)</p>
<p>FORBES - A2</p>	<p>DATE: 10 MAR 2025</p>

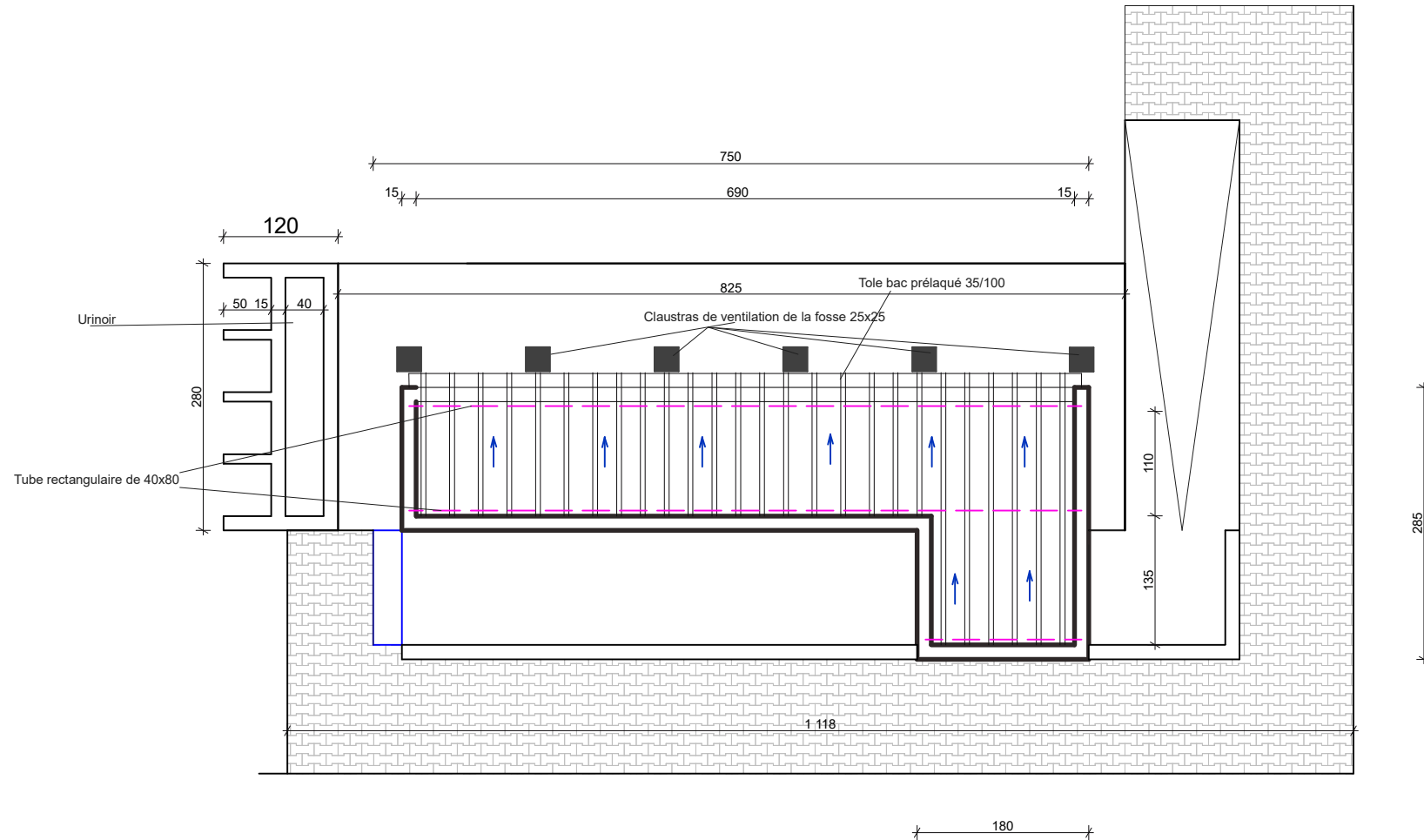

PLAN DE TOITURE

Enabel	PROJET DE REALISATION DE LATRINES INSTITUTIONNELLES (ECOLIS ET CENTRES DE SANTE) DANS LES REGIONS DU PLATEAU CENTRALE ET CENTRE - EST
	REALISATION D'UN BLOC DE 05 CABINES (04 cabines de defecations + 01 PMR)
PLAN DE NIVEAU	
FORMAT : A3	
ECHELLE : 1/50°	DATE : 12 MAI 2025

01 BLOC DE 04 CABINES (04 CABINES DE DEFECATION)

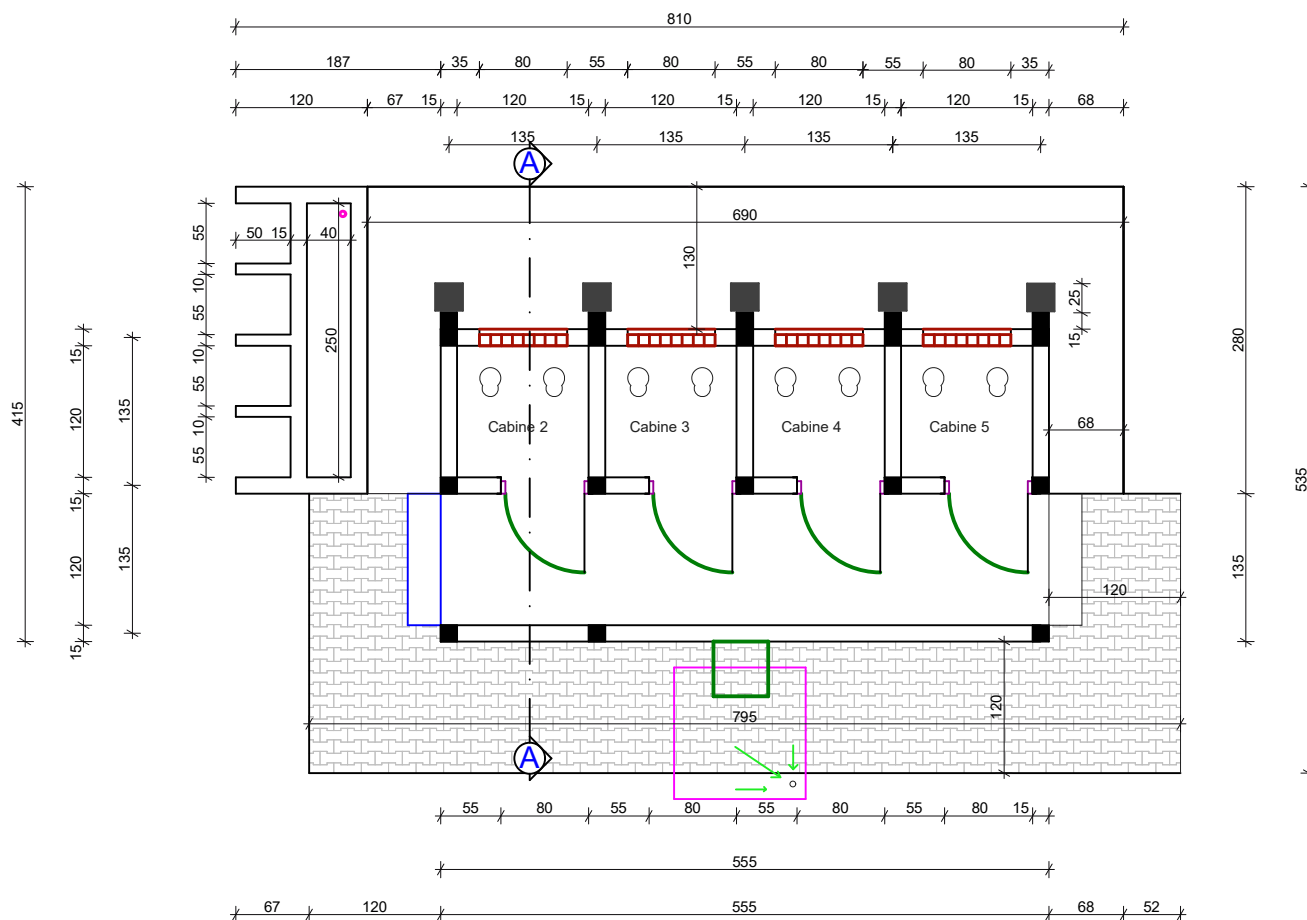

PLAN DE NIVEAU

	<p>PROJET DE REALISATION DE LATRINES INSTITUTIONNELLES (ECOLE ET CENTRES DE SANTE) DANS LES REGIONS DU PLATEAU CENTRALE ET CENTRE - EST</p>
<p>REALISATION D'UN BLOC DE 04 CABINES (04 cabines de defecations)</p> <p>PLAN DE NIVEAU</p>	
<p>FORMAT : A3</p>	
<p>ECHELLE : 1/50"</p>	<p>DATE : 12 MAI 2025</p>

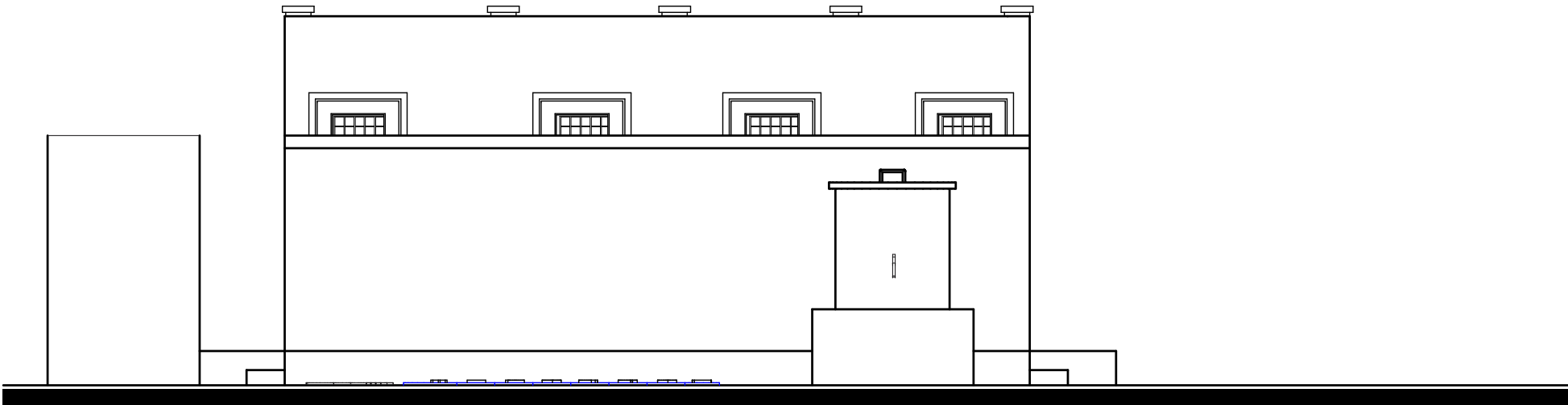

FACADE PRINCIPALE

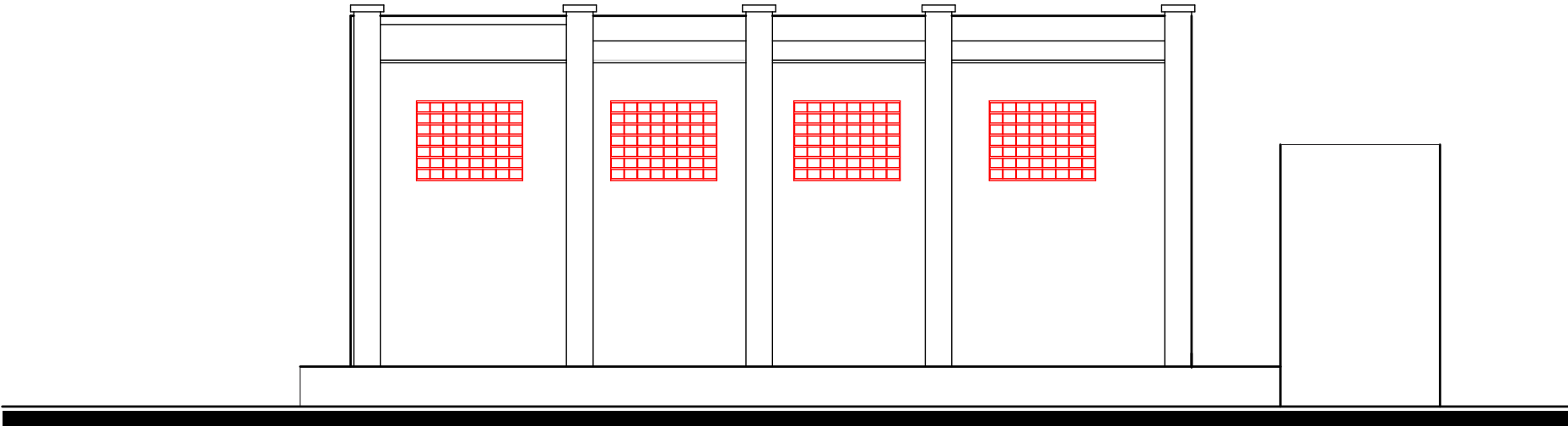

FACADE POSTERIEURE

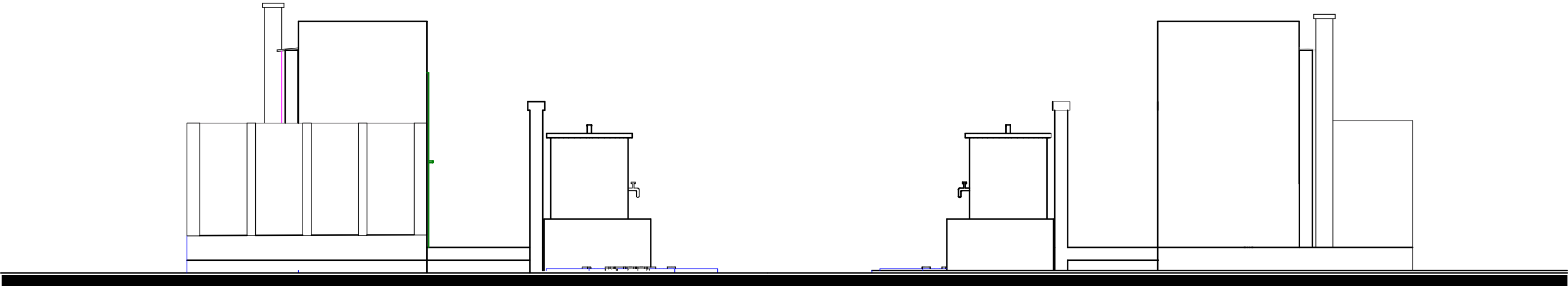

FACADE LAT. GAUCHE

FACADE LAT. DROITE

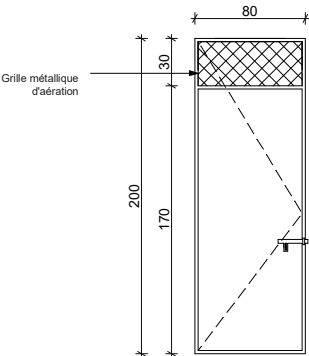

PM1: Porte Métallique de 80 x 200
à un battant avec aération haute de 80x30

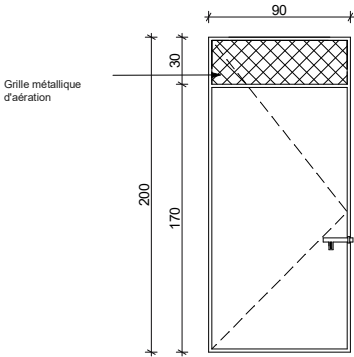

PM2: Porte Métallique de 90 x 200
à un battant avec aération haute de 90x30

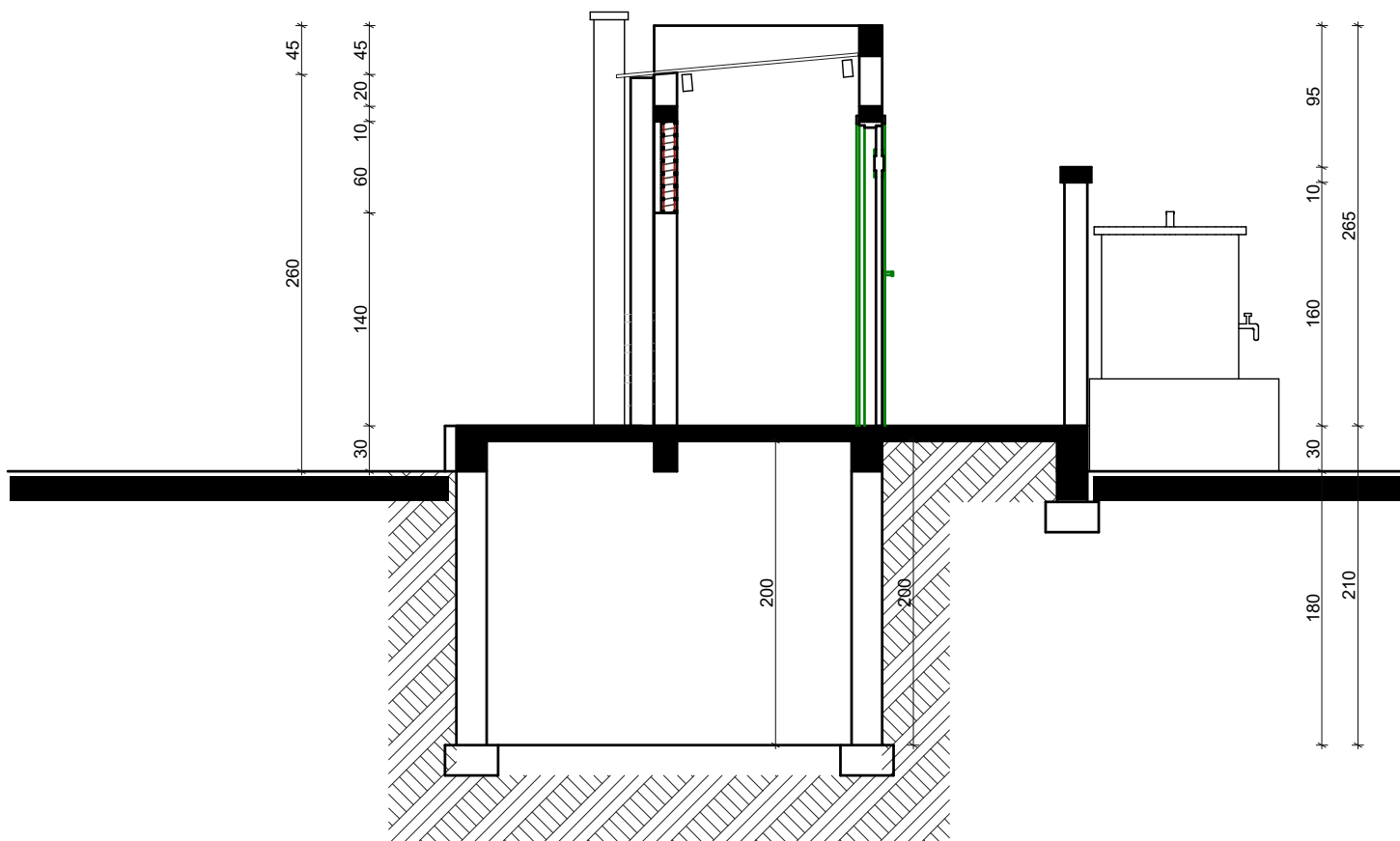

COUPE A-A

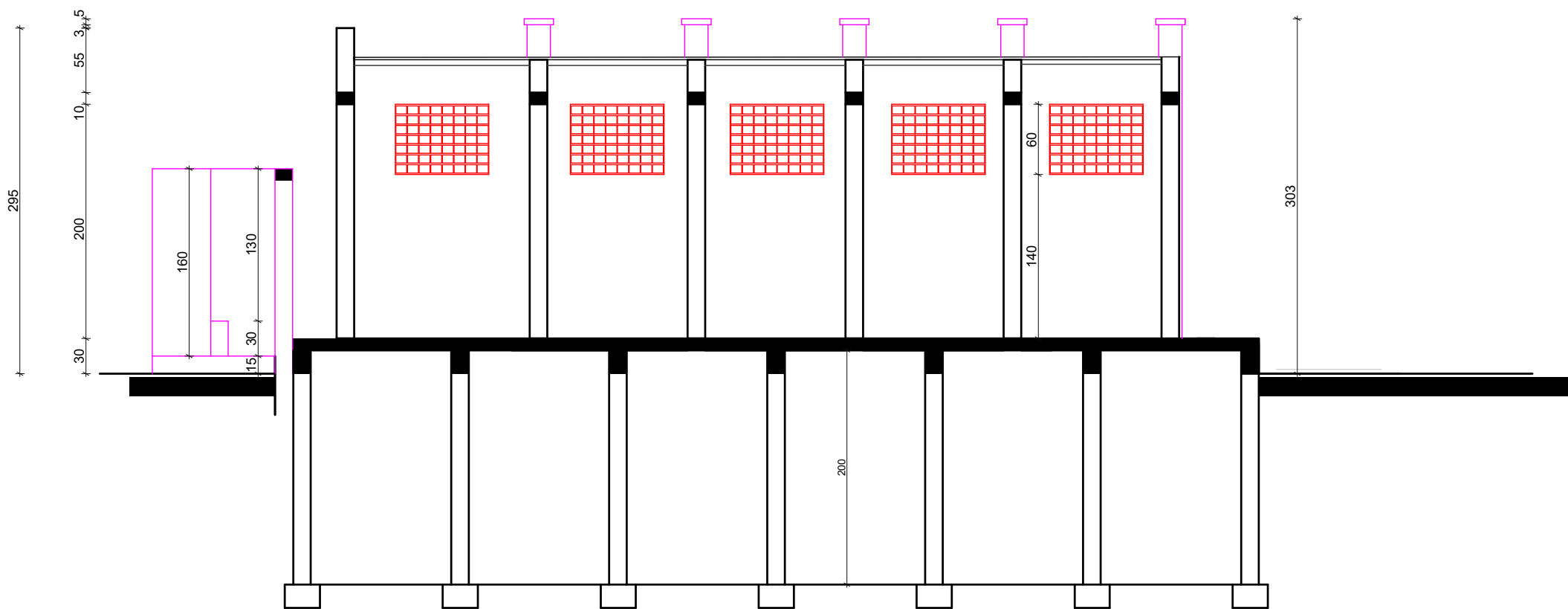

COUPE B-B

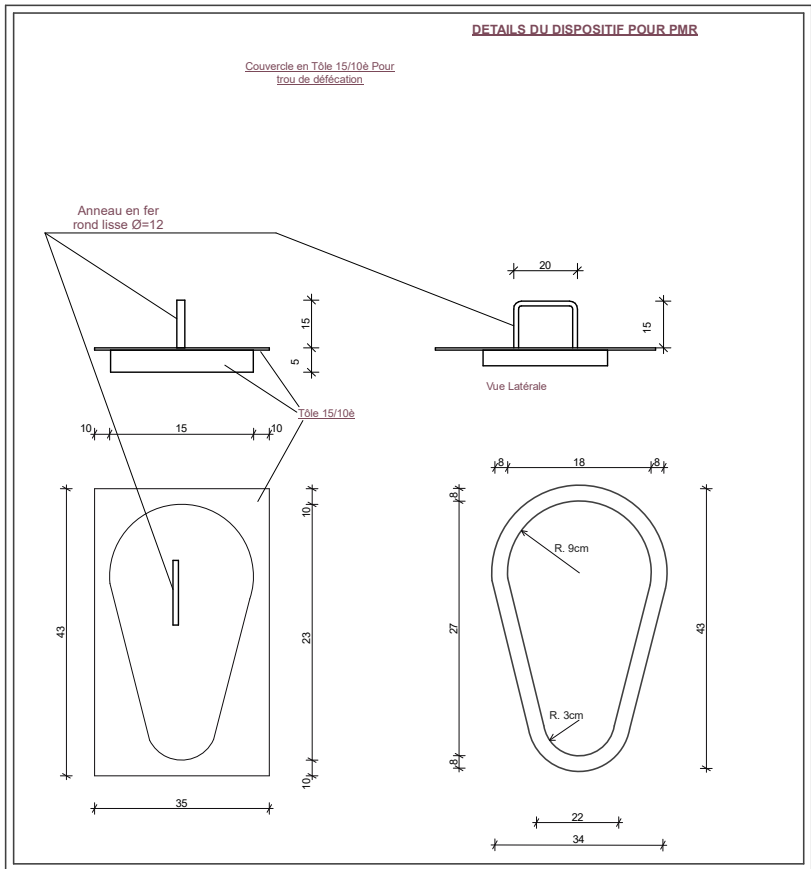
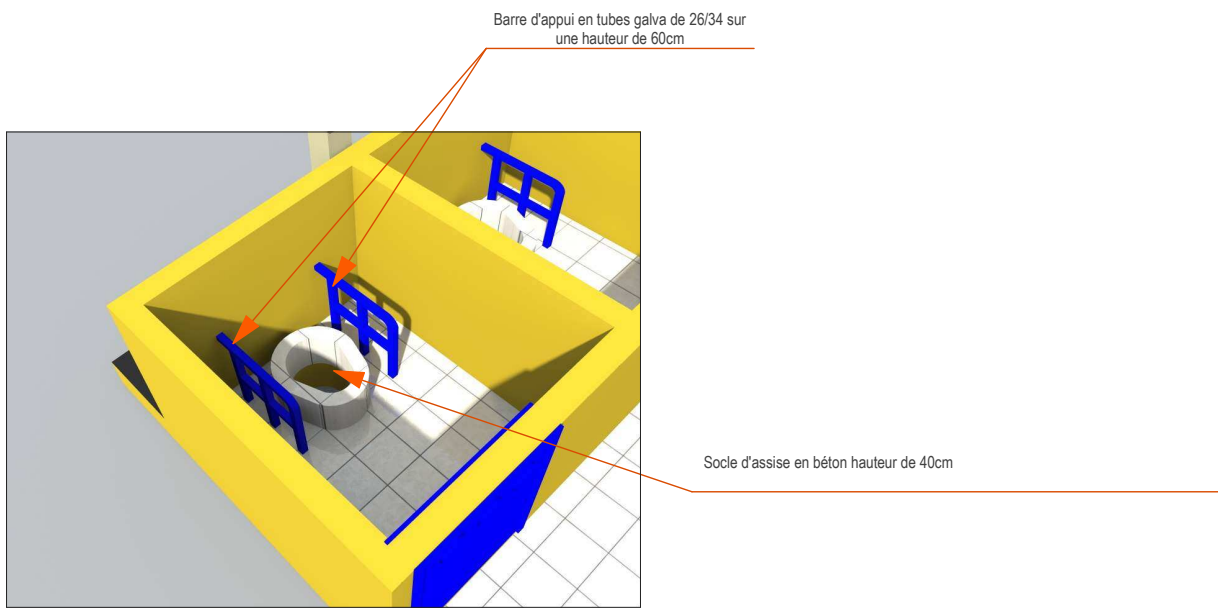

	PROJET DE REALISATION DE LATRINES INSTITUTIONNELLES (ECOLIS ET CENTRES DE SANTE) DANS LES REGIONS DU PLATEAU CENTRALE ET CENTRE - EST
REALISATION D'UN BLOC DE 04 CABINES (04 cabines de defecation) COUPES - DETAILS	
FORMAT : A3	
Echelle : 1/50	DATE : 12 MAR 2025

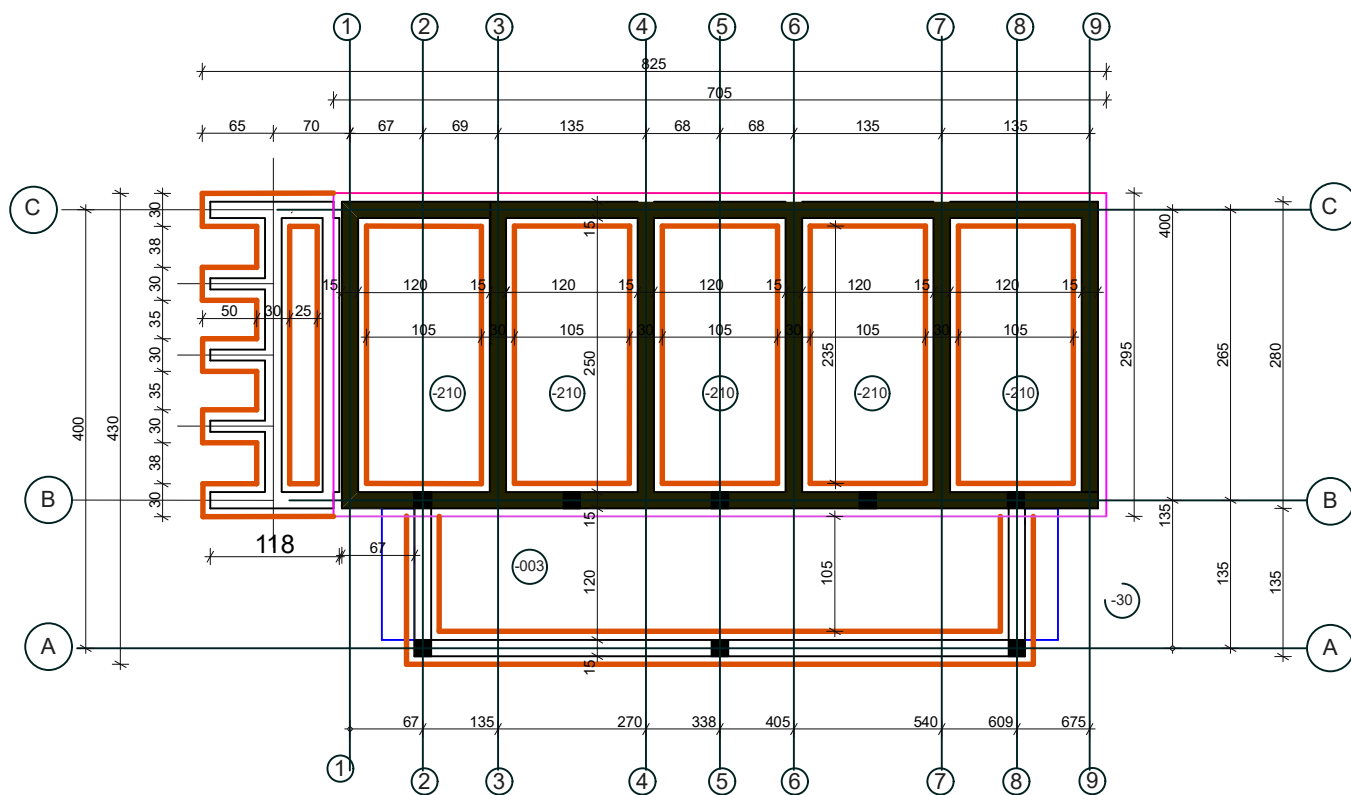

PLAN DE FONDATION

	<p>PROJET DE REALISATION DE LATRINES INSTITUTIONNELLES (ECOLIS ET CENTRES DE SANTE) DANS LES REGIONS DU PLATEAU CENTRALE ET CENTRE - EST</p>
<p>REALISATION D'UN BLOC DE 04 CABINES (04 cabines de defecations)</p> <p>PLAN DE FONDATION</p>	
<p>FORMAT : A3</p>	
<p>ECHELLE : 1/50°</p>	<p>DATE : 12 MAI 2025</p>



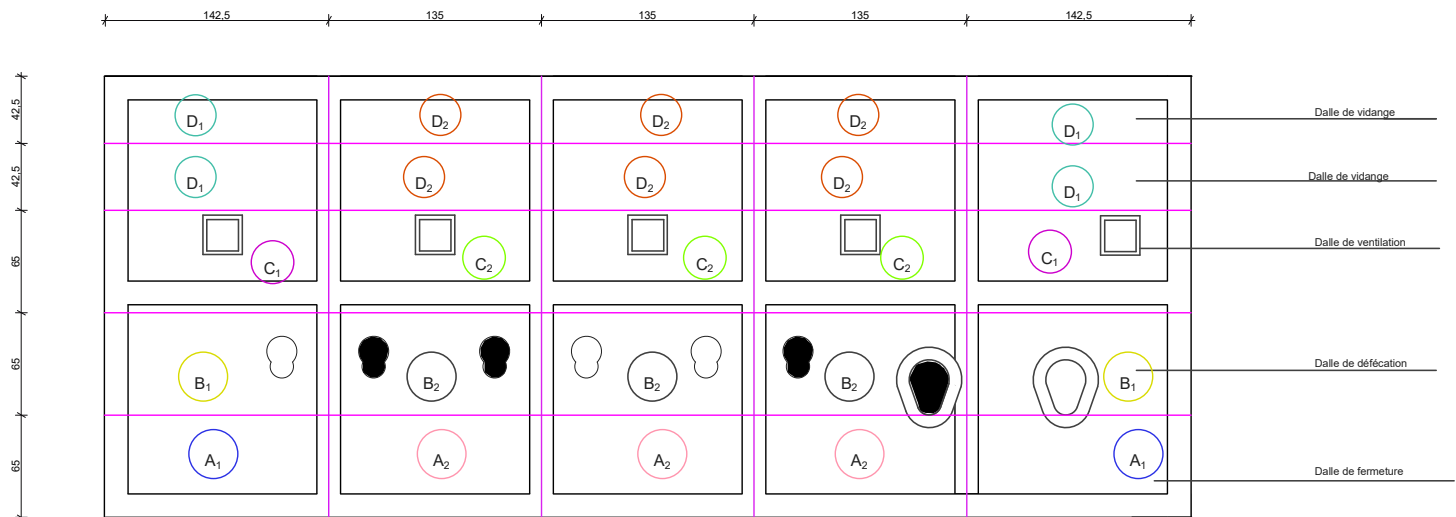

POSE DE DALLE PREFABRIQUEE

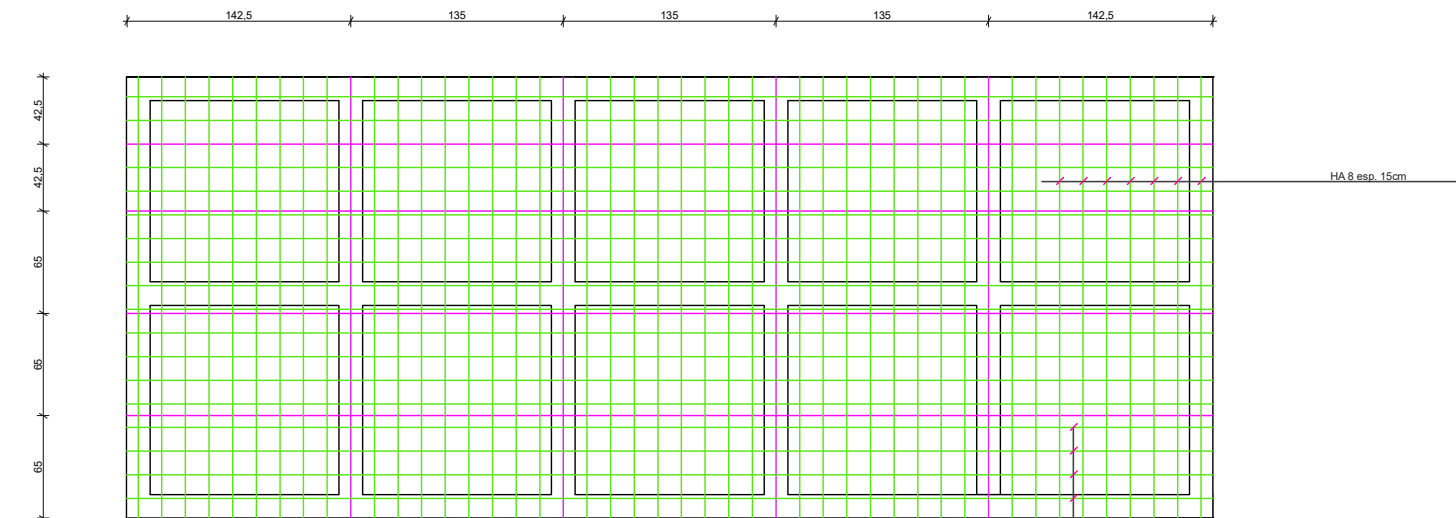

MAILLAGE DE LA DALLE

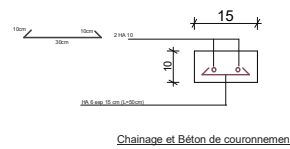

Chainage et Béton de couronnement

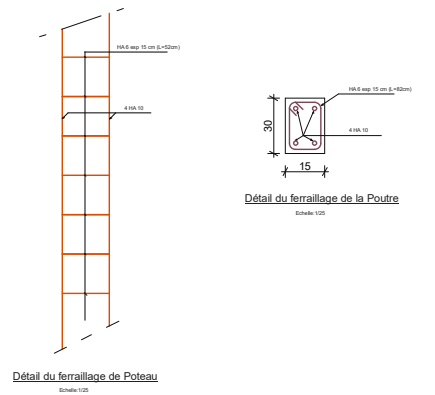
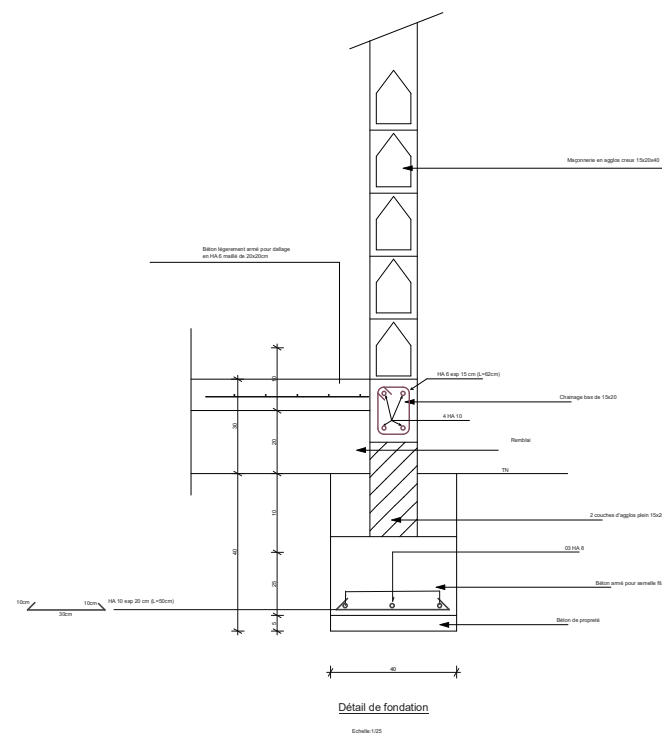
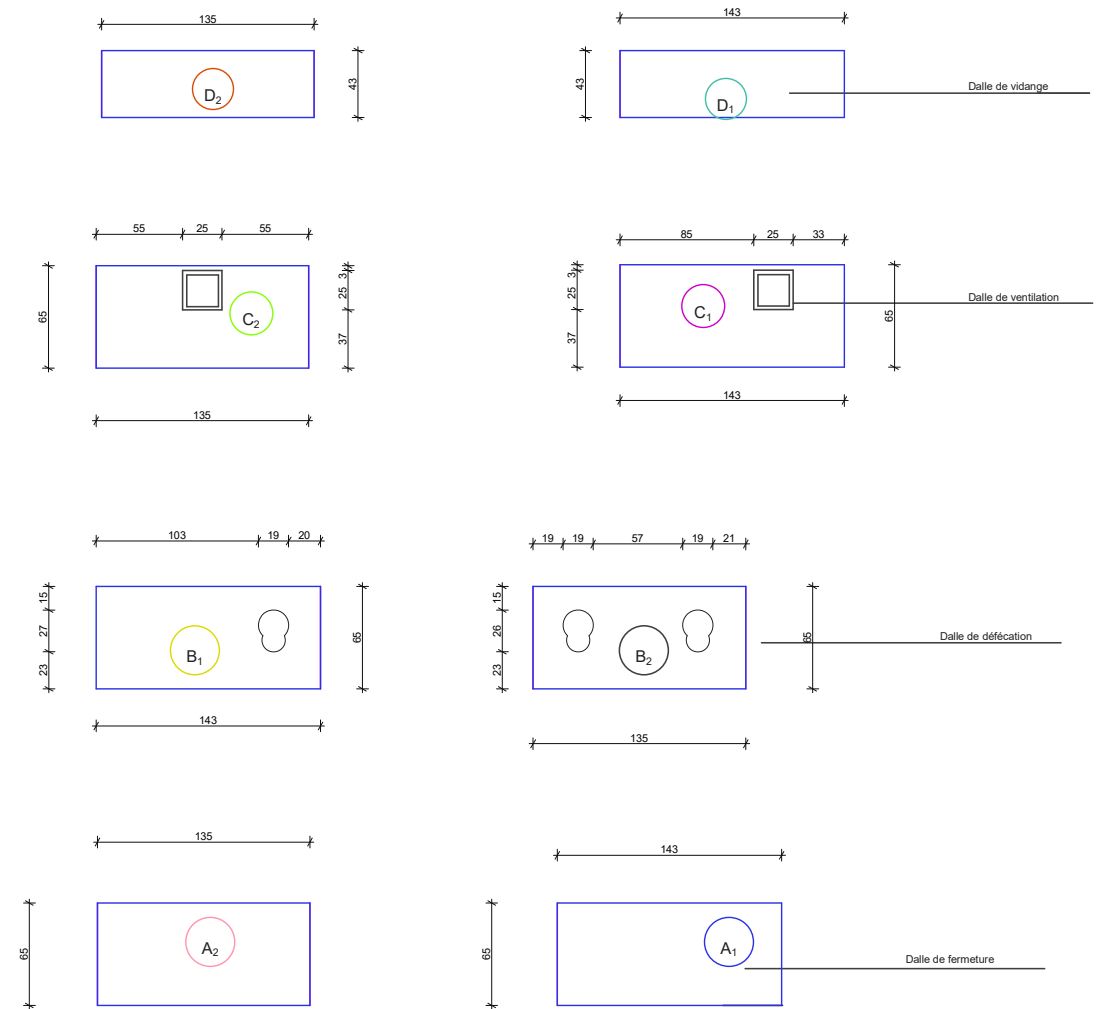

	PROJET DE REALISATION DE LATRINES INSTITUTIONNELLES (ECOLES ET CENTRES DE SANTE) DANS LES REGIONS DU PLATEAU CENTRALE ET CENTRE - EST
	REALISATION D'UN BLOC DE 54 CARNES (34 toilettes de défécation) DETAILS DE LA DALLE
FORMAT : A0	
ECHELLE : 1/100	DATE : 12 MAR 2025

01 BLOC DE 05 CABINES (05 CABINES DE DEFECATION)

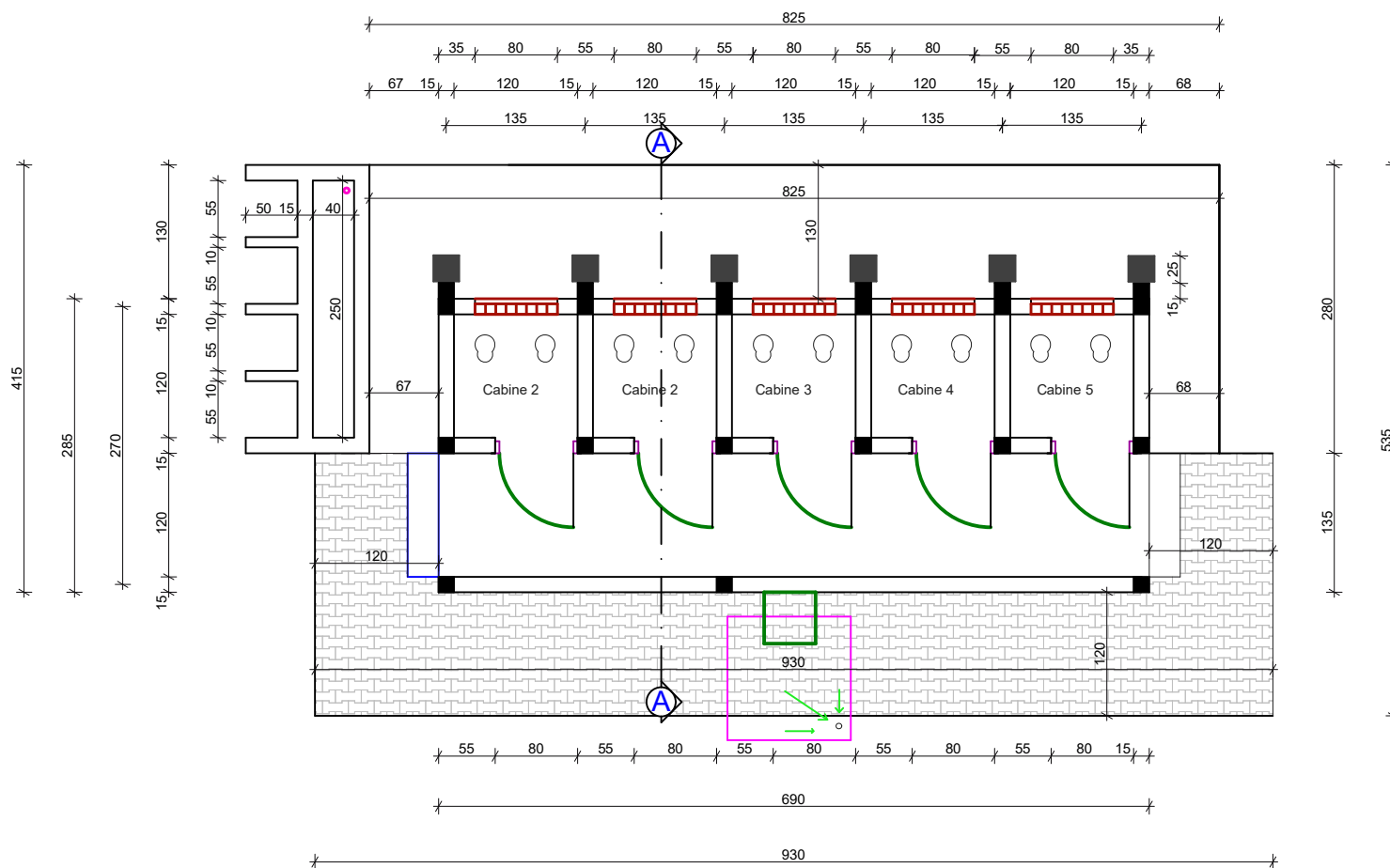

PLAN DE NIVEAU

Enabel	PROJET DE REALISATION DE LATRINES INSTITUTIONNELLES (ECOLIS ET CENTRES DE SANTE) DANS LES REGIONS DU PLATEAU CENTRALE ET CENTRE - EST
REALISATION D'UN BLOC DE 05 CABINES (05 cabines de defecations)	
PLAN DE NIVEAU	
FORMAT : A3	DATE : 12 MAI 2025

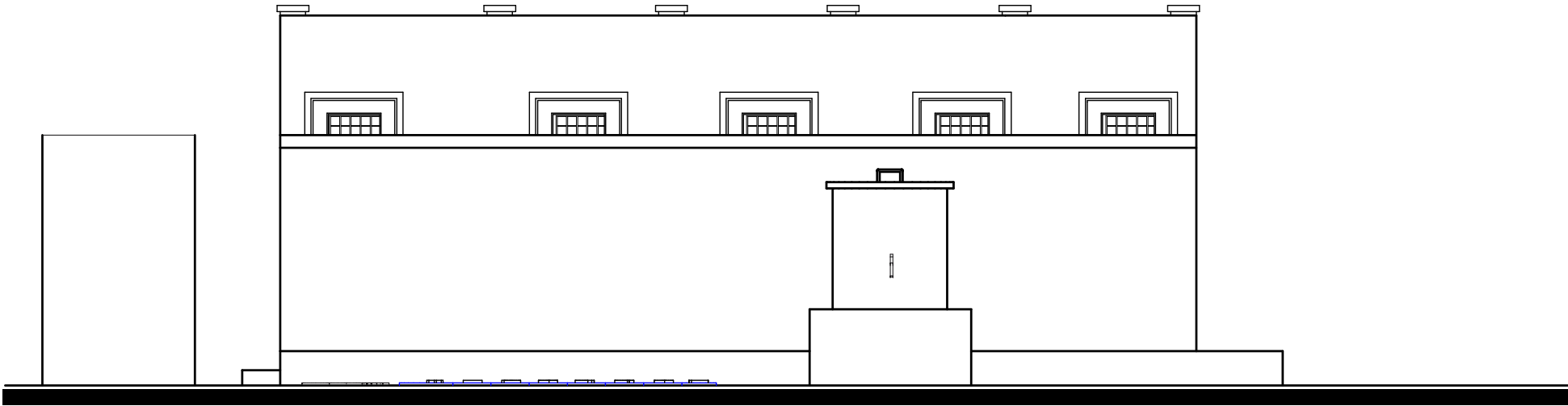

FACADE PRINCIPALE

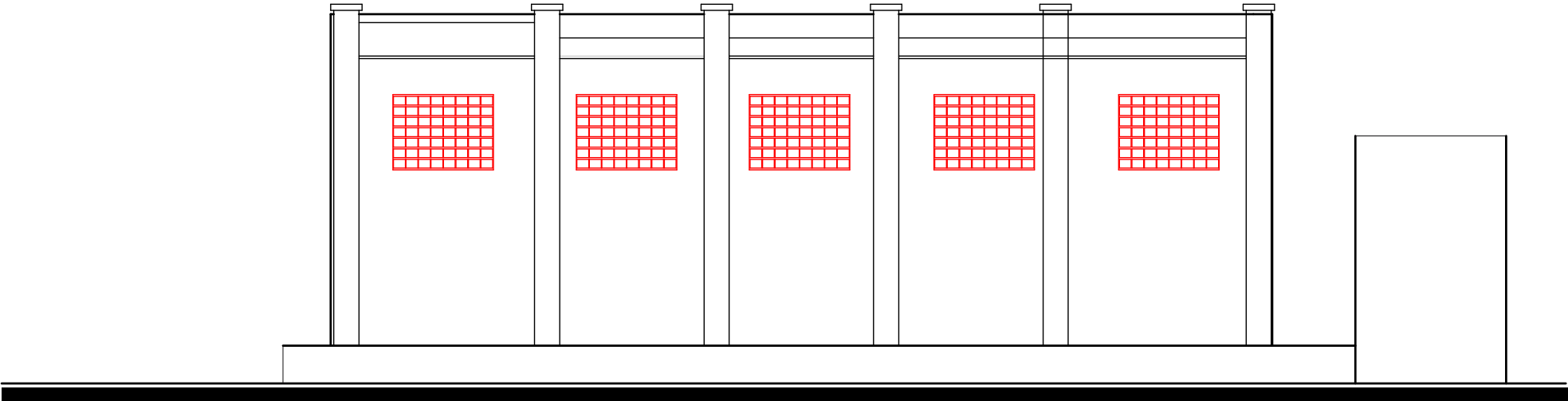

FACADE POSTERIEURE

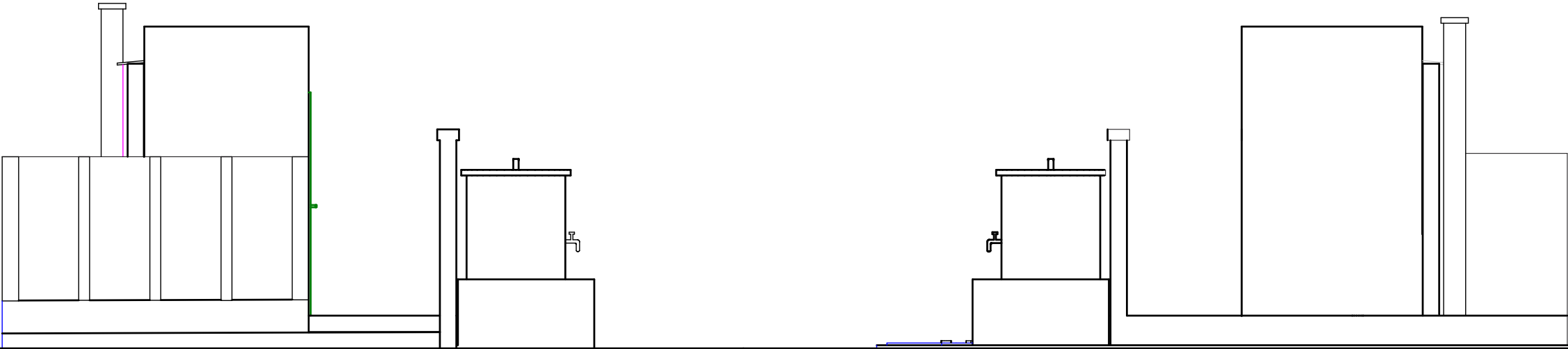

FACADE LAT. GAUCHE

FACADE LAT. DROITE

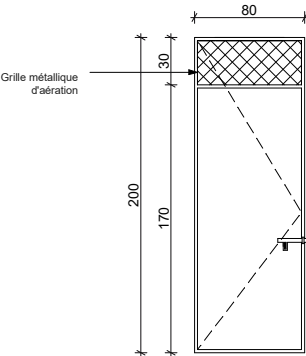

PM1: Porte Métallique de 80 x 200
à un battant avec aération haute de 80x30

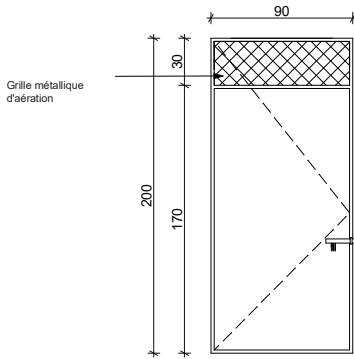

PM2: Porte Métallique de 90 x 200
à un battant avec aération haute de 90x30

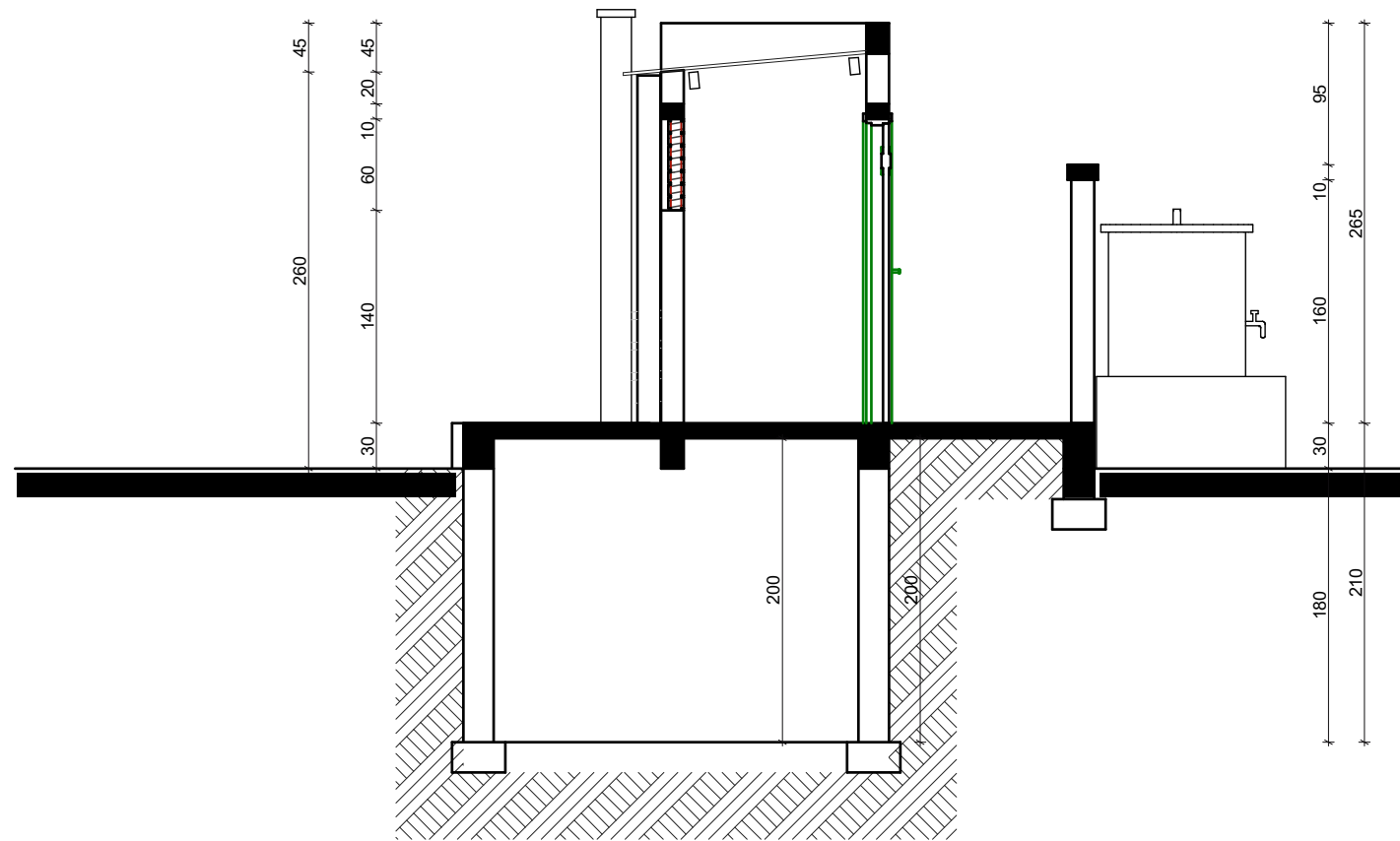

COUPE A-A

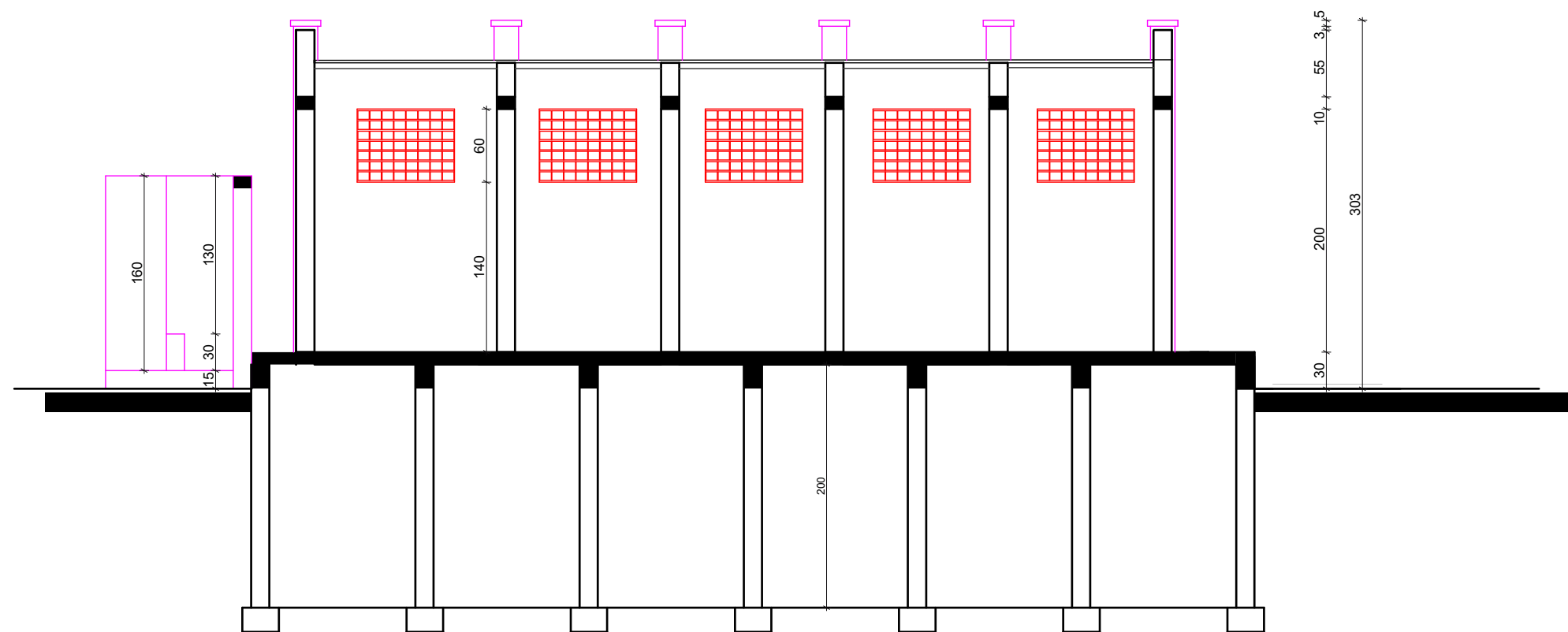

COUPE B-B

	PROJET DE REALISATION DE LATRINES INSTITUTIONNELLES (ECOLES ET CENTRES DE SANTE) DANS LES REGIONS DU PLATEAU CENTRALE ET CENTRE - EST
REALISATION D'UN BLOC DE 05 CABINES (05 cabines de defecation) PLAN DE COUPE - DETAILS	
FORMAT : A3	
ECHELLE : 1/50	DATE : 12 MAR 2020

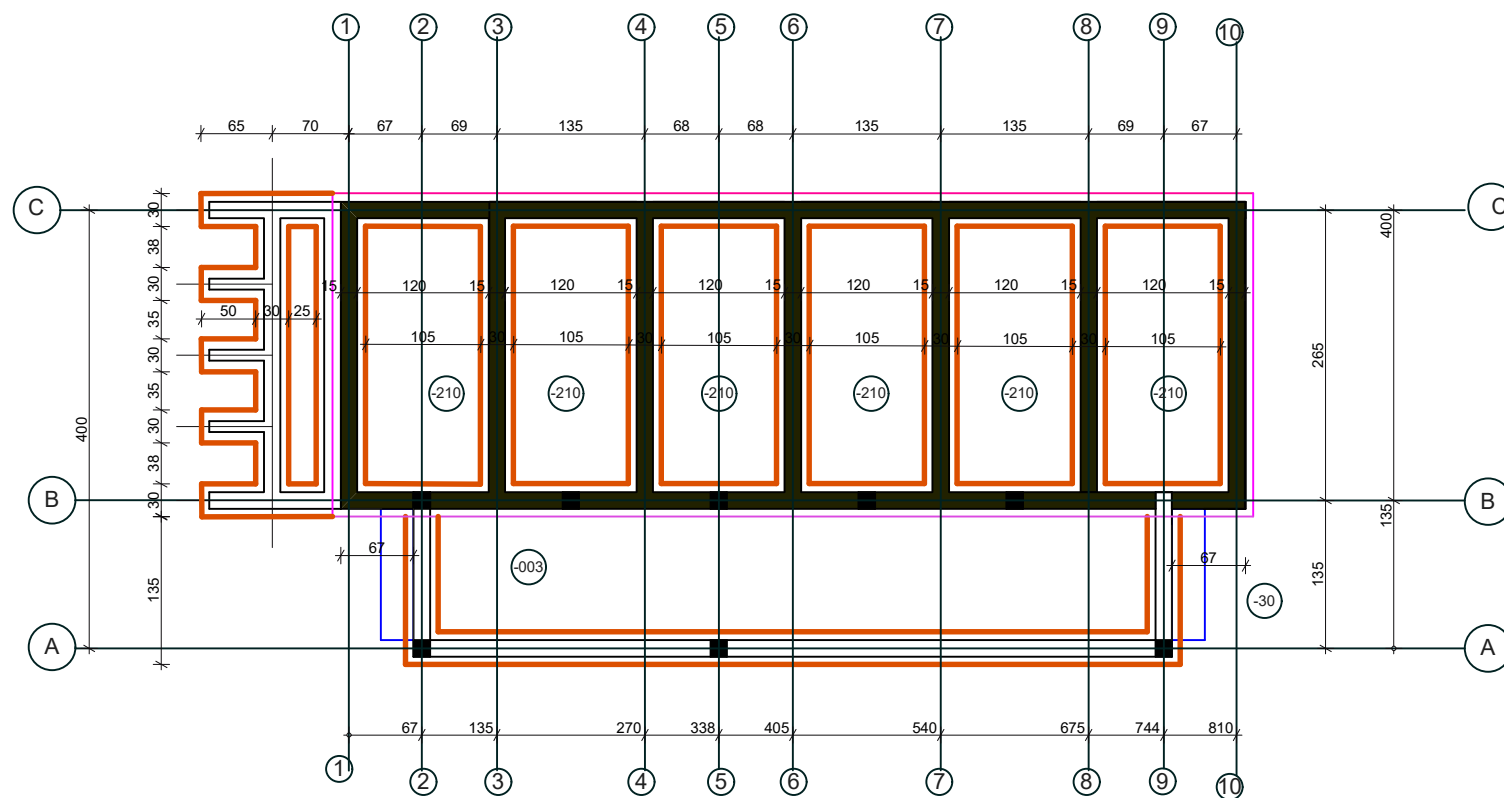

PLAN DE FONDATION

	<p>PROJET DE REALISATION DE LATRINES INSTITUTIONNELLES (ECOLIS ET CENTRES DE SANTE) DANS LES REGIONS DU PLATEAU CENTRALE ET CENTRE - EST</p>
<p>REALISATION D'UN BLOC DE 05 CABINES (05 cabines de defecations)</p> <p>PLAN DE FONDATION</p>	
<p>FORMAT : A3</p>	
<p>ECHELLE : 1/50°</p>	<p>DATE : 12 MAI 2025</p>

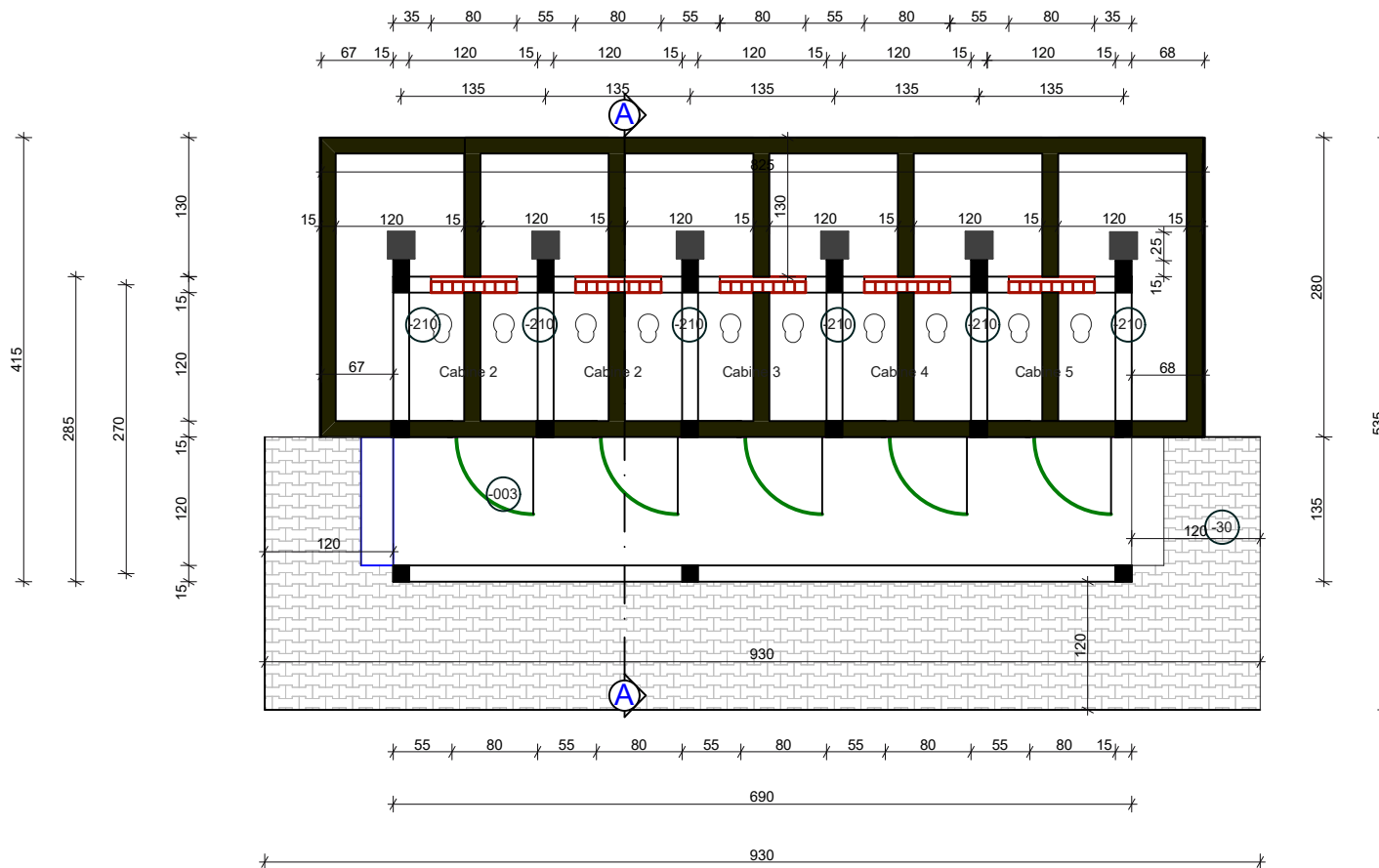

Enabel

PROJET DE REALISATION DE LATRINES
INSTITUTIONNELLES (ECOLIS ET CENTRES DE SANTE)
DANS LES REGIONS DU PLATEAU CENTRALE ET
CENTRE - EST

REALISATION D'UN BLOC DE 05 CABINES (05 cabines de defecation)
SUPERPOSITION DU PLAN DE NIVEAU ET DU PLAN DE FOSSE

FORMAT : A3

ECHELLE : 1/ 50"

DATE : 12 MAI 2025

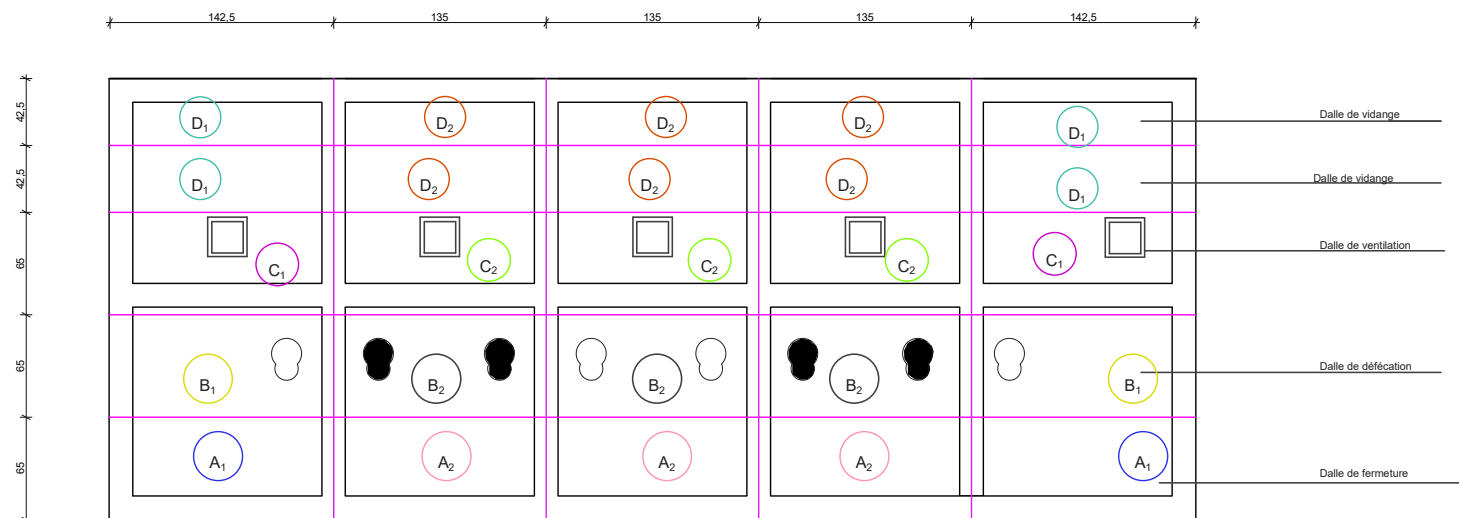

POSE DE DALLE PREFABRIQUEE

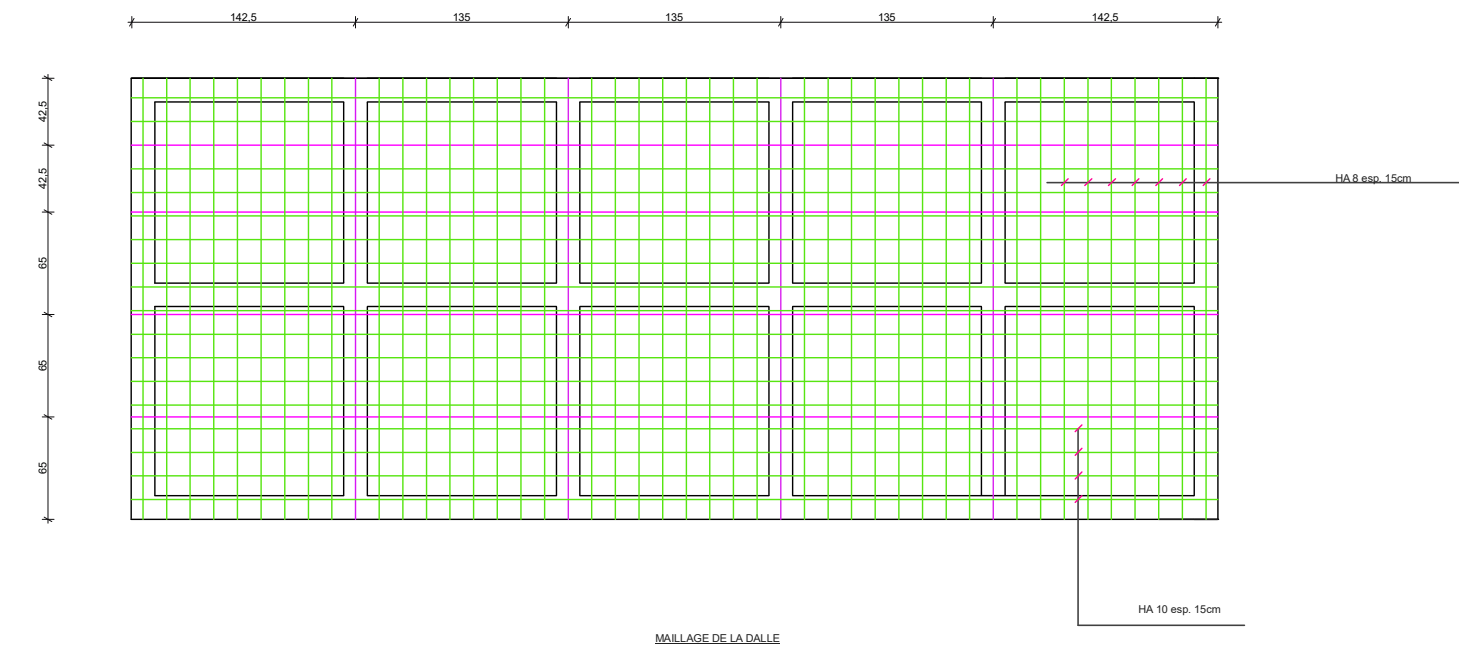

MAILLAGE DE LA DALLE

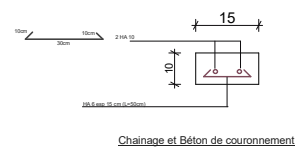

Chânage et Béton de couronnement

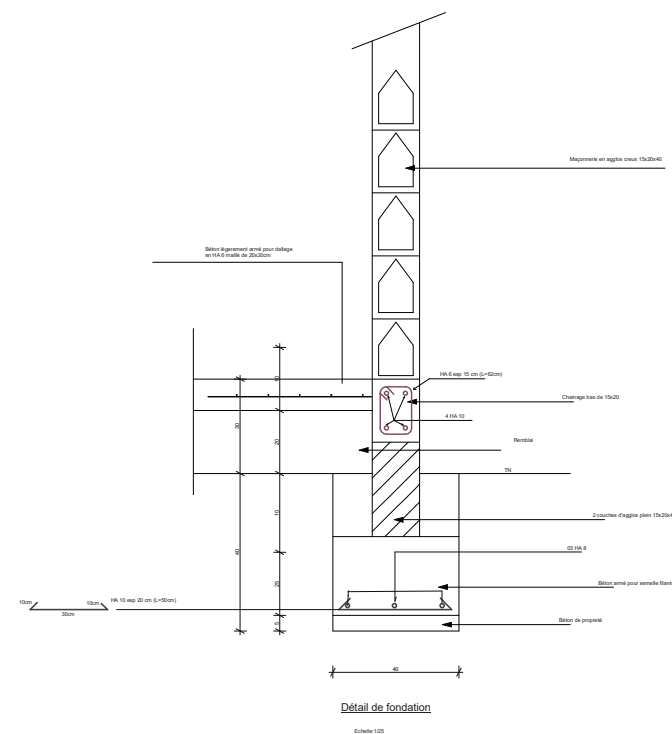
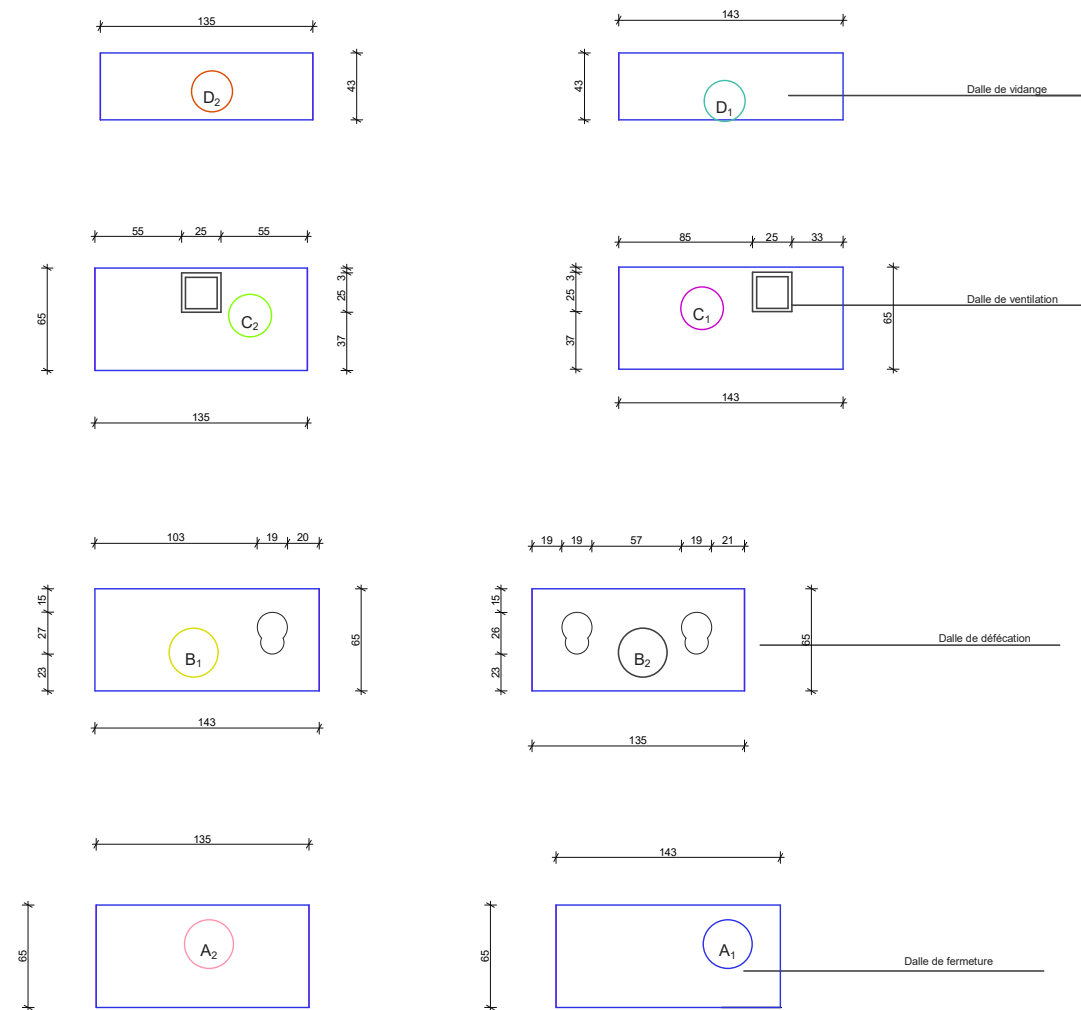

	<p>PROJET DE REALISATION DE LATRINES INSTITUTIONNELLES (ÉCOLES ET CENTRES DE SANTÉ) DANS LES RÉGIONS DU PLATEAU CENTRALE ET CENTRE - EST</p>
<p>REALISATION D'UN BLOC DE 10 CABINES (05 cabines de défécation)</p>	
<p>FORMAT : A3</p>	<p>DATE : 10 MAI 2025</p>
<p>ÉCHELLE : 1/50'</p>	<p>ÉCHELLE : 1/50'</p>

01 BLOC DE 05 CABINES (DEUX CABINES DE DEFECATION +
GHM +PMR + DOUCHE)

SPECIFIQUE AU CMA DE KOUPELA

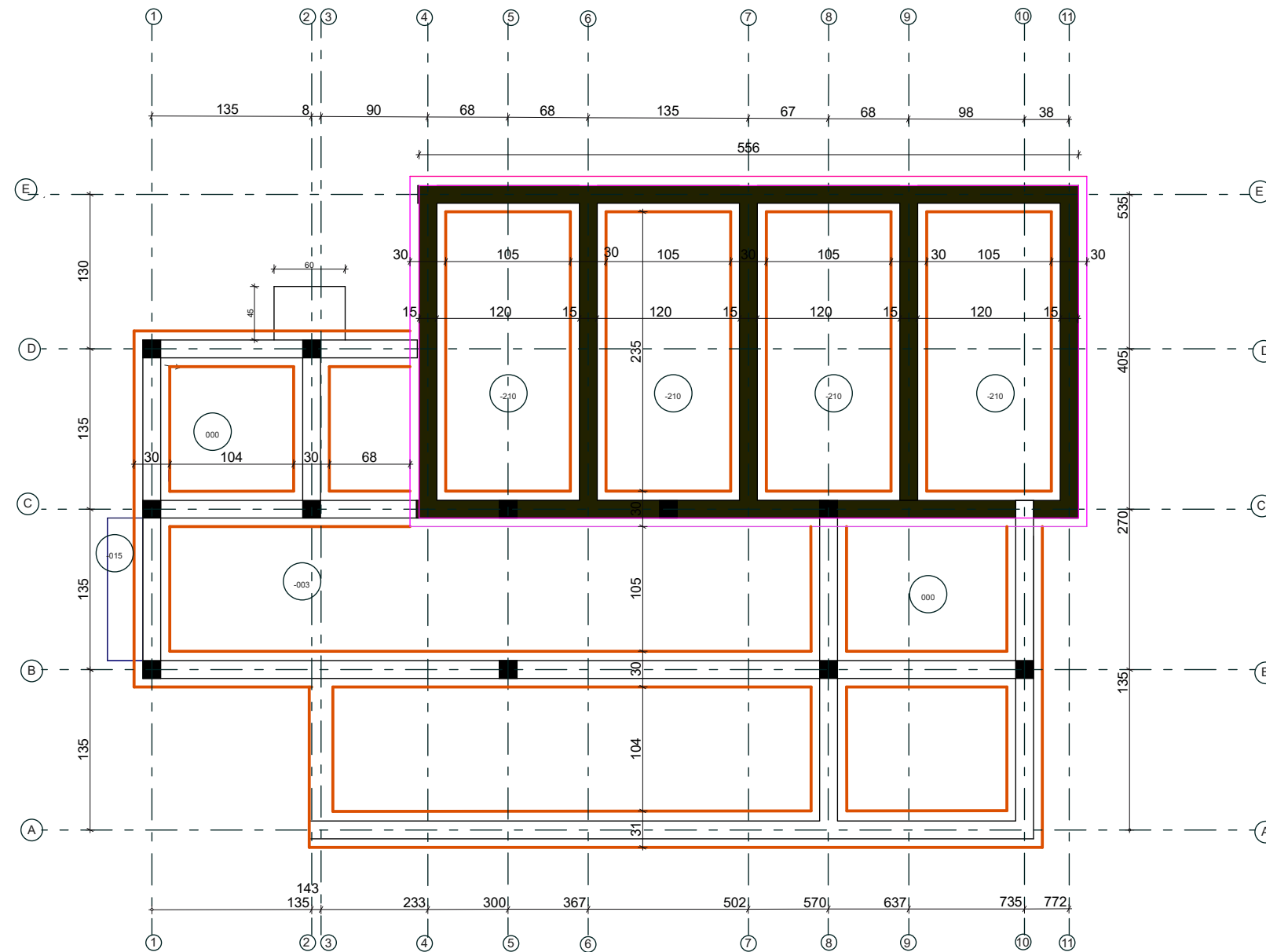
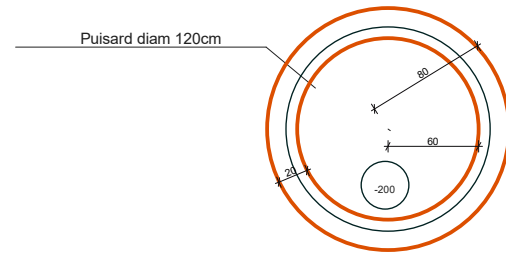

PLAN DE FONDATION

	PROJET DE REALISATION DE LATRINES INSTITUTIONNELLES (ECOLES ET CENTRES DE SANTE) DANS LES REGIONS DU PLATEAU CENTRALE ET CENTRE - EST
REALISATION D'UN BLOC DE 05 CABINES (02 cabines de defecations + 01 GHM + 01 PMR + 01 douche) PLAN DE FONDATION	
FORMAT : A3	
ECHELLE : 1/500	DATE : 10 MAI 2023



PROJET DE REALISATION DE LATRINES
INSTITUTIONNELLES (ECOLES ET CENTRES DE SANTE)
DANS LES REGIONS DU PLATEAU CENTRALE ET CENTRE
- EST

REALISATION D'UN BLOC DE 05 CABINES (02 cabines de defecations + 01 GHM + 01 PMR + 01 douche)

FACADES - PORTES

FORNANT : A3

EXECELLE : 1/20P

DATE : 12 Mars 2025

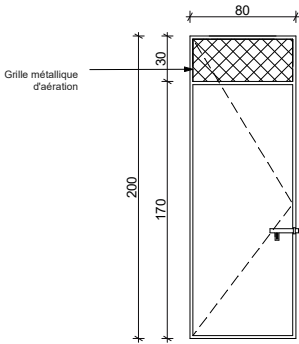

PM1: Porte Métallique de 80 x 200
à un battant avec aération haute de 80x30

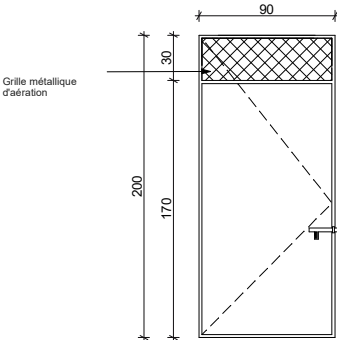

PM2: Porte Métallique de 90 x 200
à un battant avec aération haute de 90x30

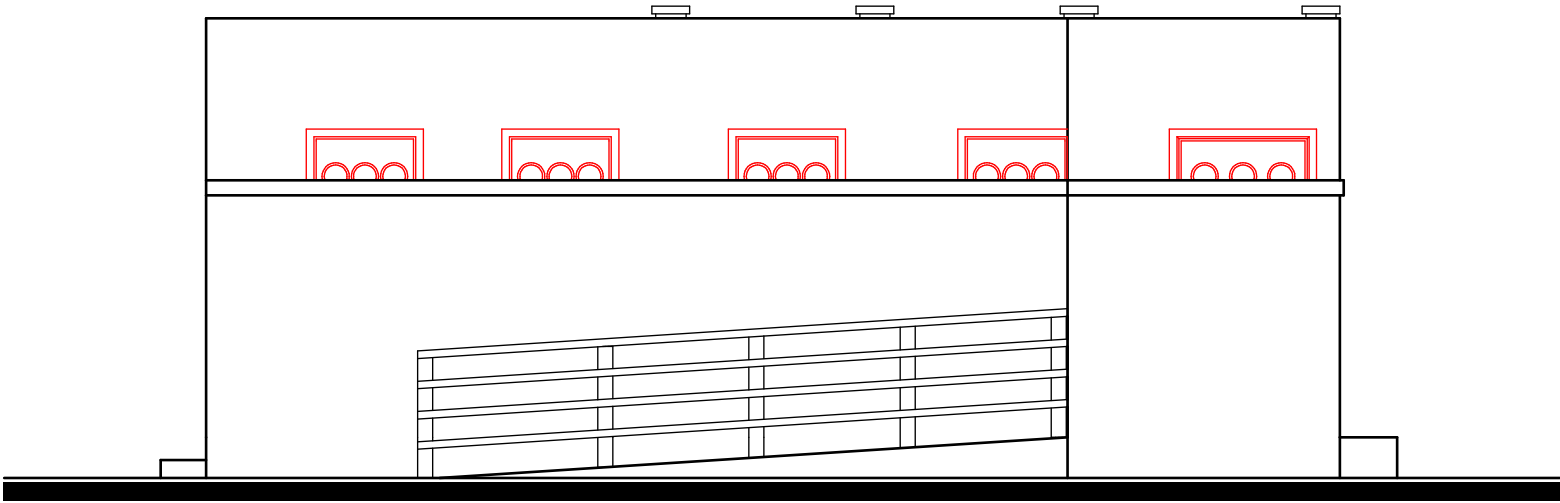

FACADE PRINCIPALE

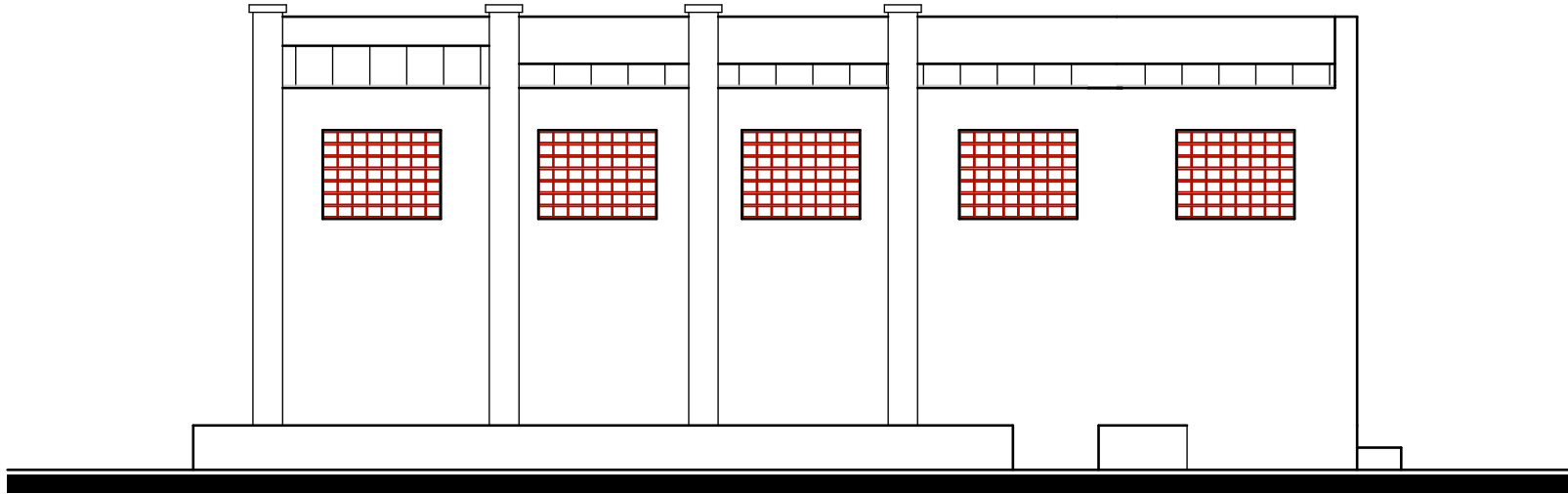

FACADE POSTERIEURE

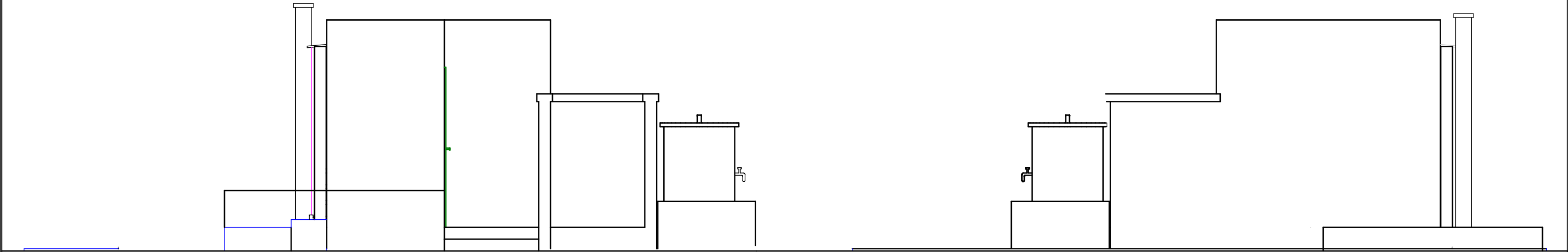

FACADE LAT. GAUCHE

FACADE LAT. DROITE

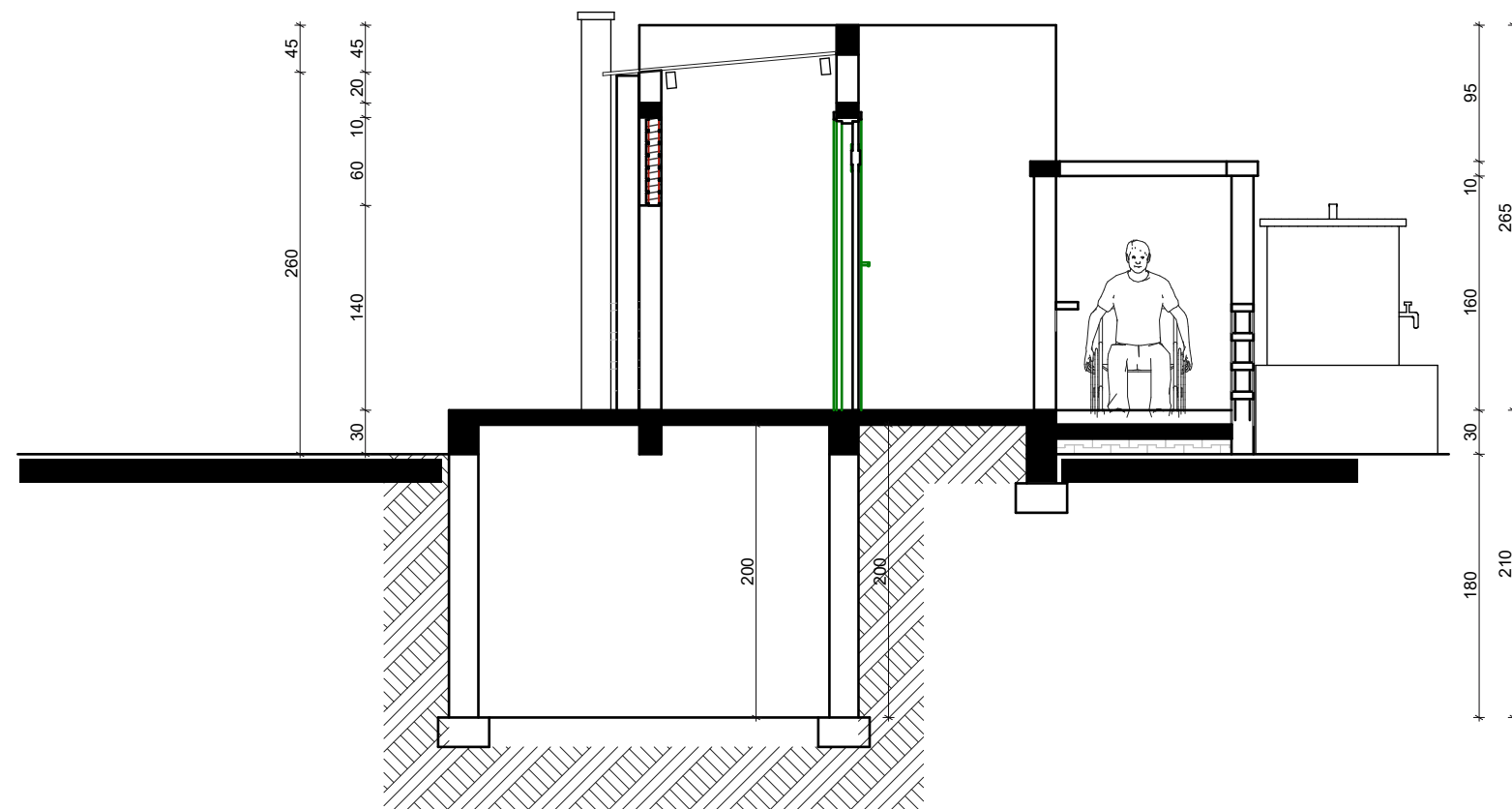

COUPE A-A

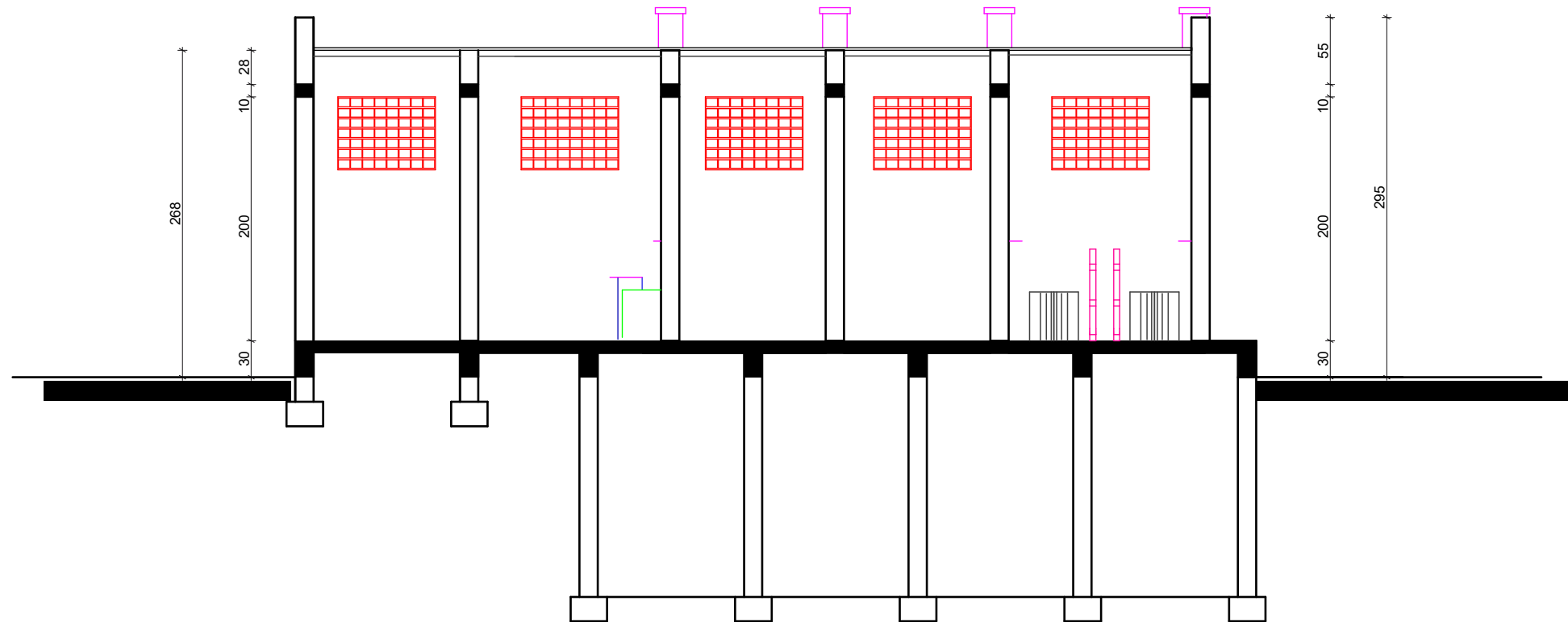

COUPE B-B

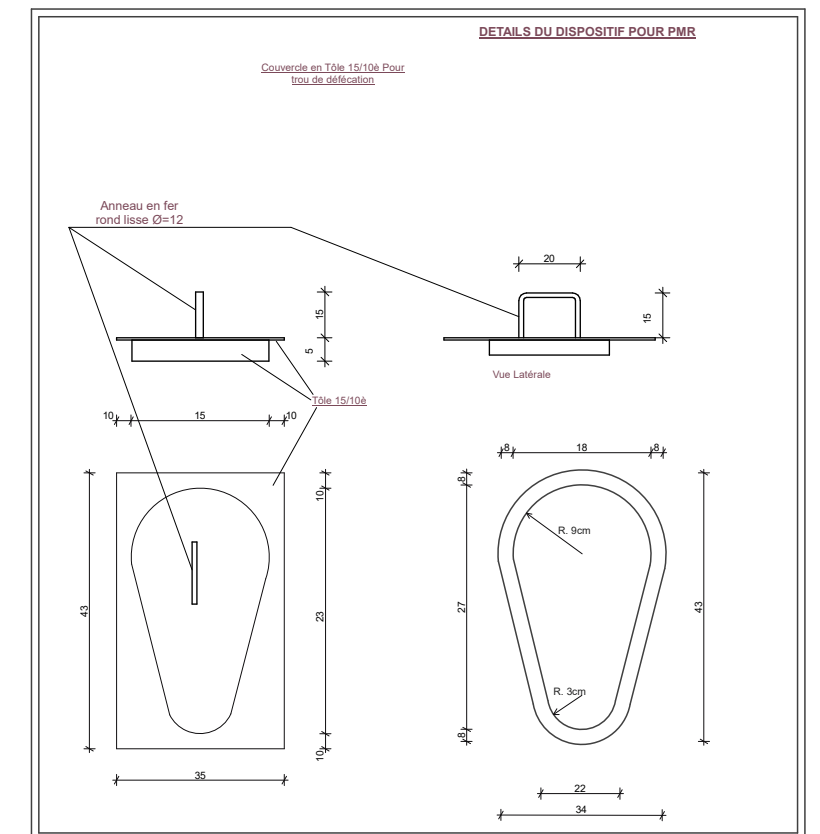
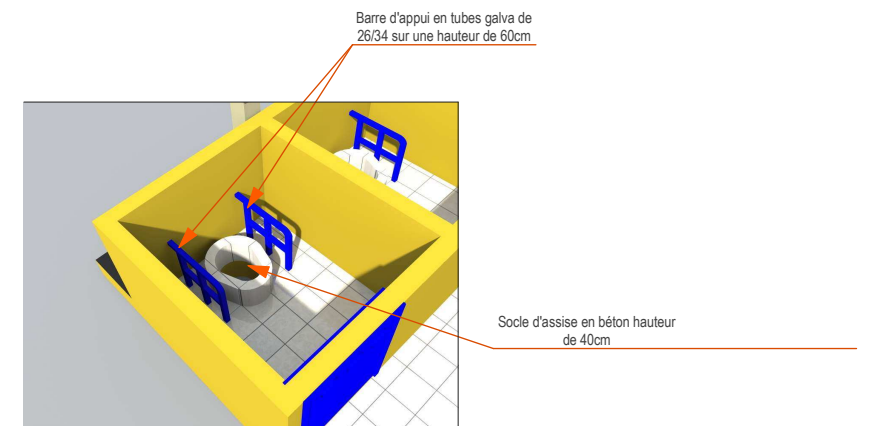

Enabel

PROJET DE REALISATION DE LATRINES
INSTITUTIONNELLES (ECOLIS ET CENTRES DE SANTE)
DANS LES REGIONS DU PLATEAU CENTRALE ET CENTRE
- EST

REALISATION D'UN BLOC DE 05 CABINES (02 cabines de
defecations + 01 GHM + 01 PMR + 01 douche)

COUPES - DETAILS

FORMAT : A3

ECHELLE : 1/50

DATE : 12/04/2015

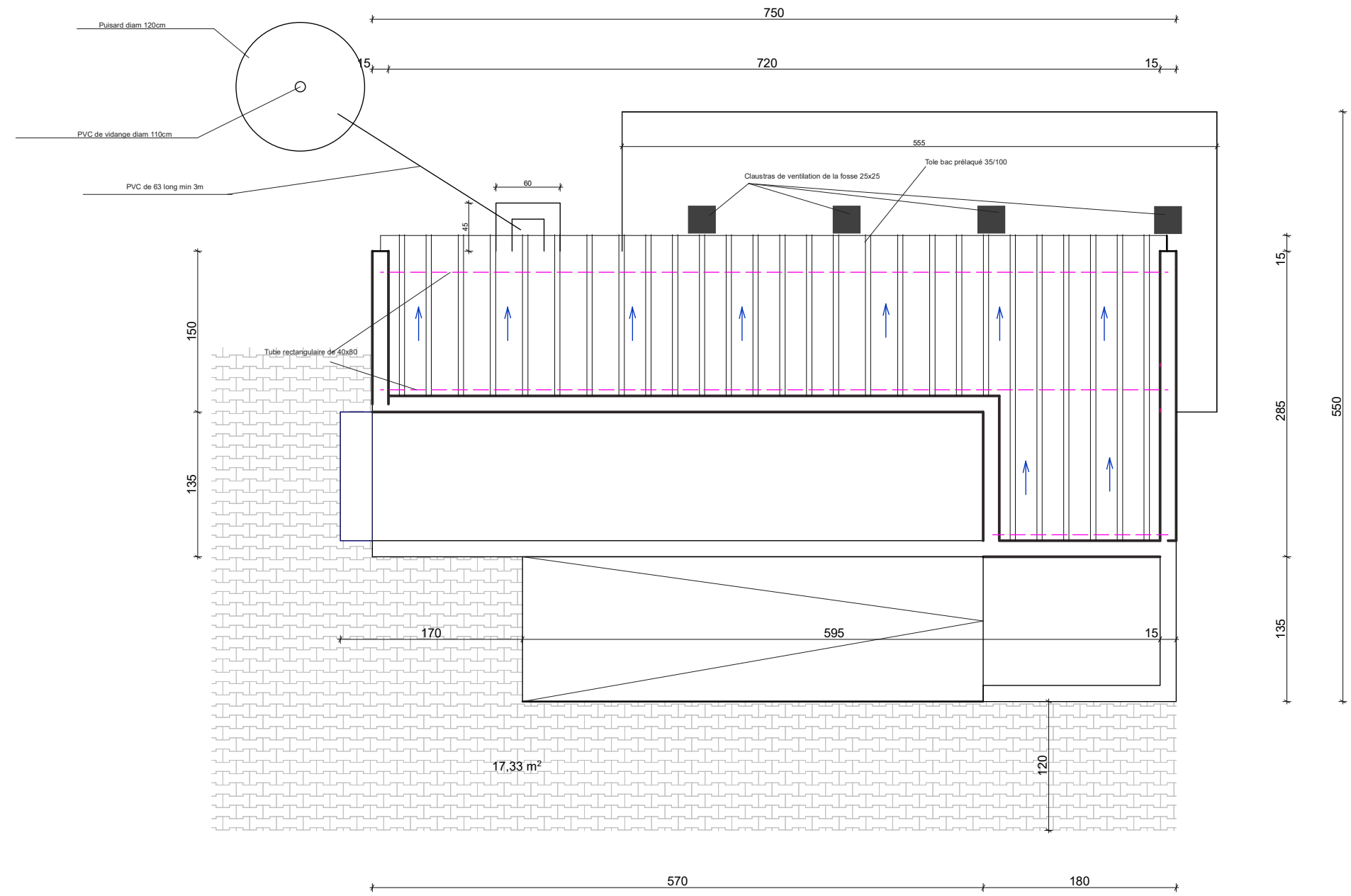

PLAN DE TOITURE

	PROJET DE REALISATION DE LATRINES INSTITUTIONNELLES (ECOLES ET CENTRES DE SANTE) DANS LES REGIONS DU PLATEAU CENTRALE ET CENTRE - EST
	REALISATION D'UN BLOC DE 05 CABINES (03 cabines de dépollution + 01 GMR + 01 PNR + 01 douche)
	PLAN DE TOITURE
	FORMAT : A3
ECHELLE : 1/50'	DATE : 10 Mai 2020

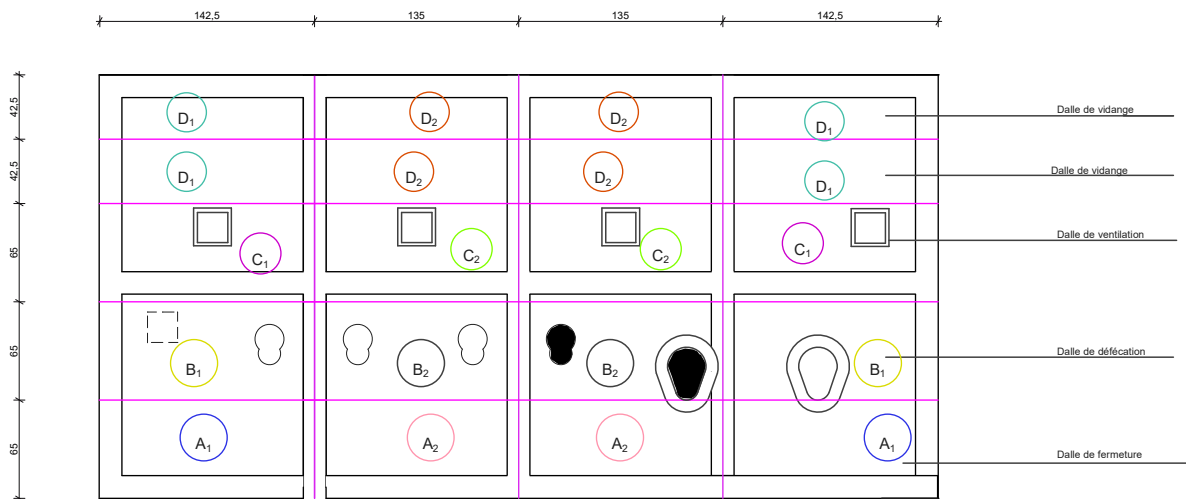

POSE DE DALLE PREFABRIQUEE

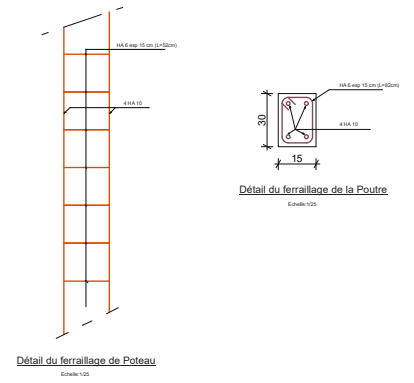
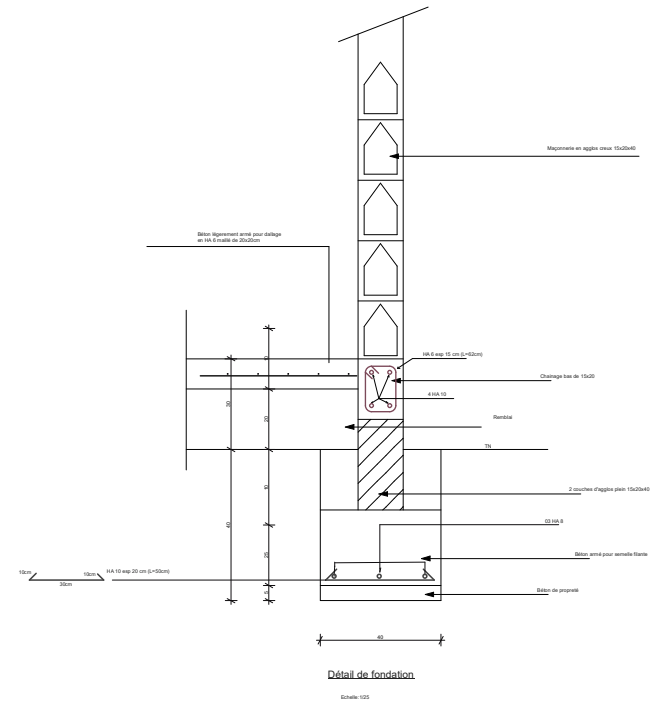
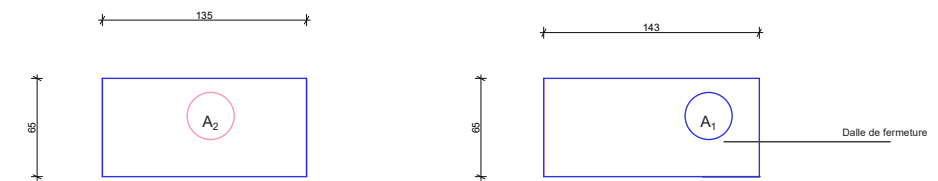
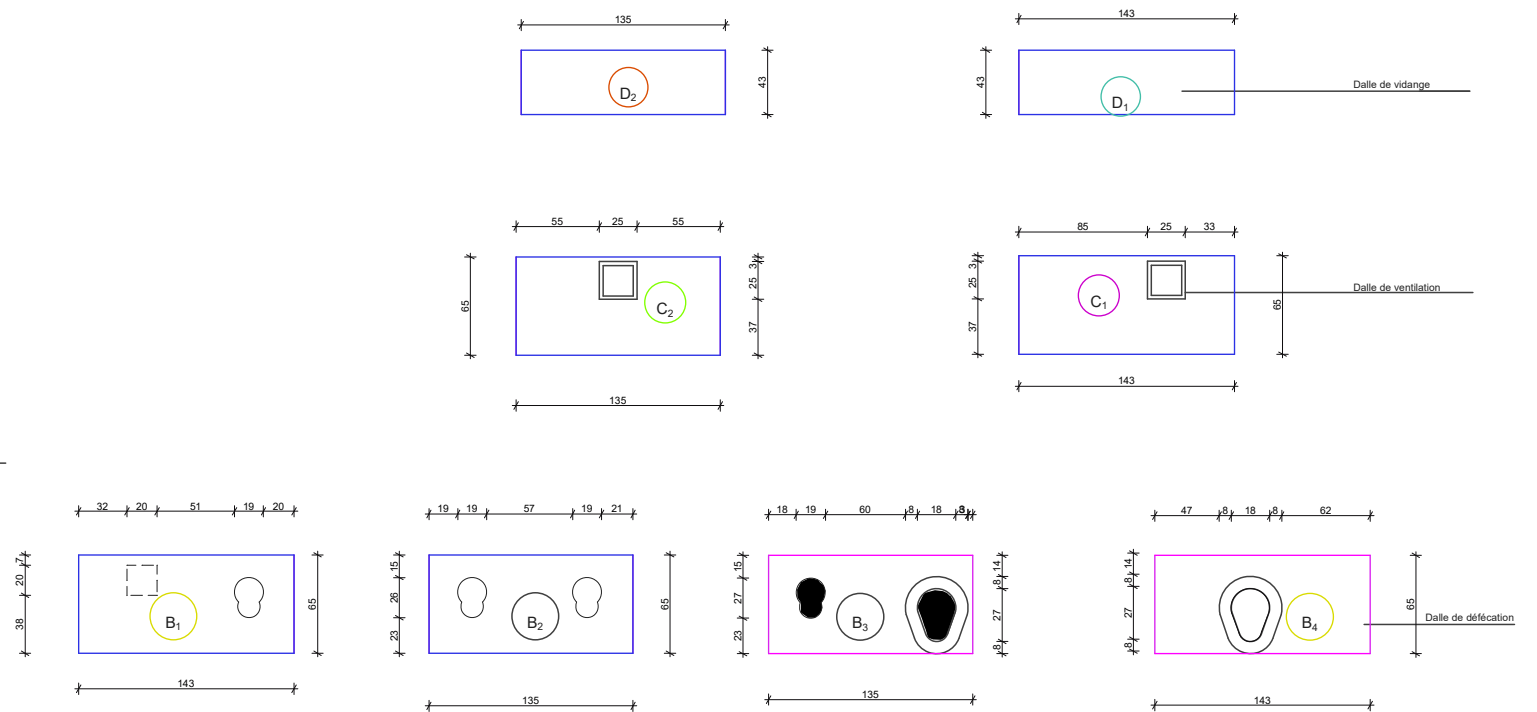
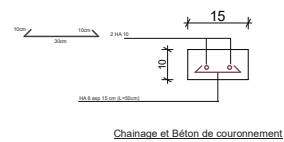
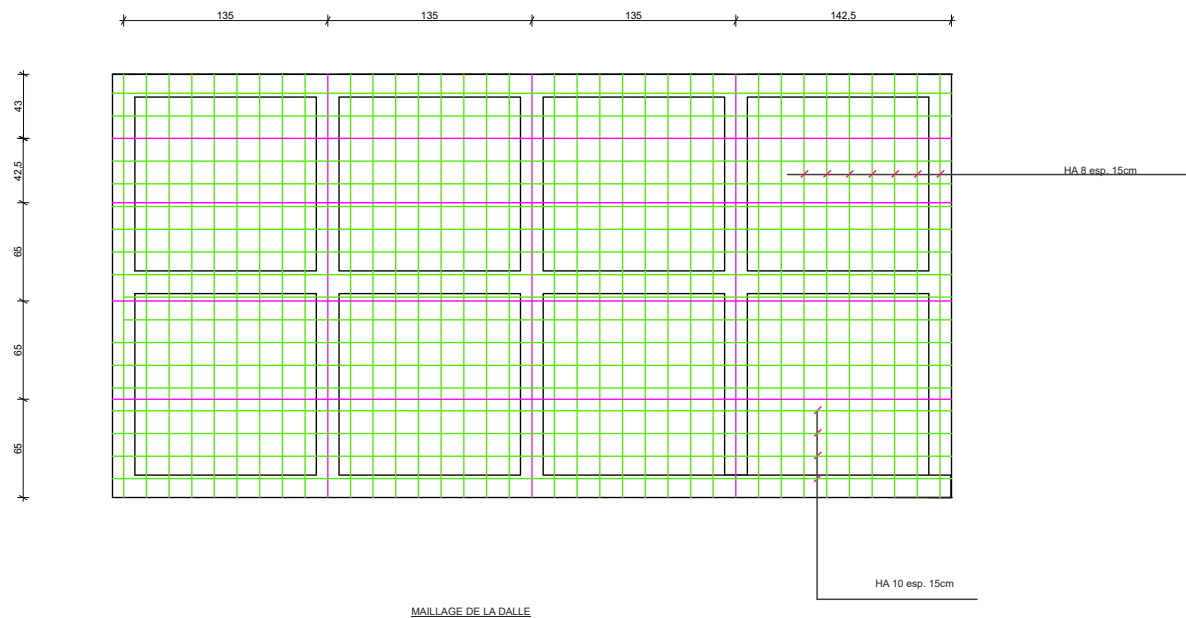

	<p>PROJET DE REALISATION DE LATRINES INSTITUTIONNELLES (ECOLIS ET CENTRES DE SANTE) DANS LES REGIONS DU PLATEAU CENTRALE ET CENTRE - EST</p>
<p>REALISATION D'UN BLOC DE 05 CABINES (02 cabines de defecations + 01 GHM + 01 PMR + 01 douche)</p>	<p>DETAILS D'EXECUTION</p>
<p>FORMAT : A3</p>	<p>DATE : 10 Mars 2025</p>

01 BLOC DE 04 CABINES (DEUX CABINES DE DEFECATION
+PMR + DOUCHE)

SPECIFIQUE AU CMA DE KOUPELA

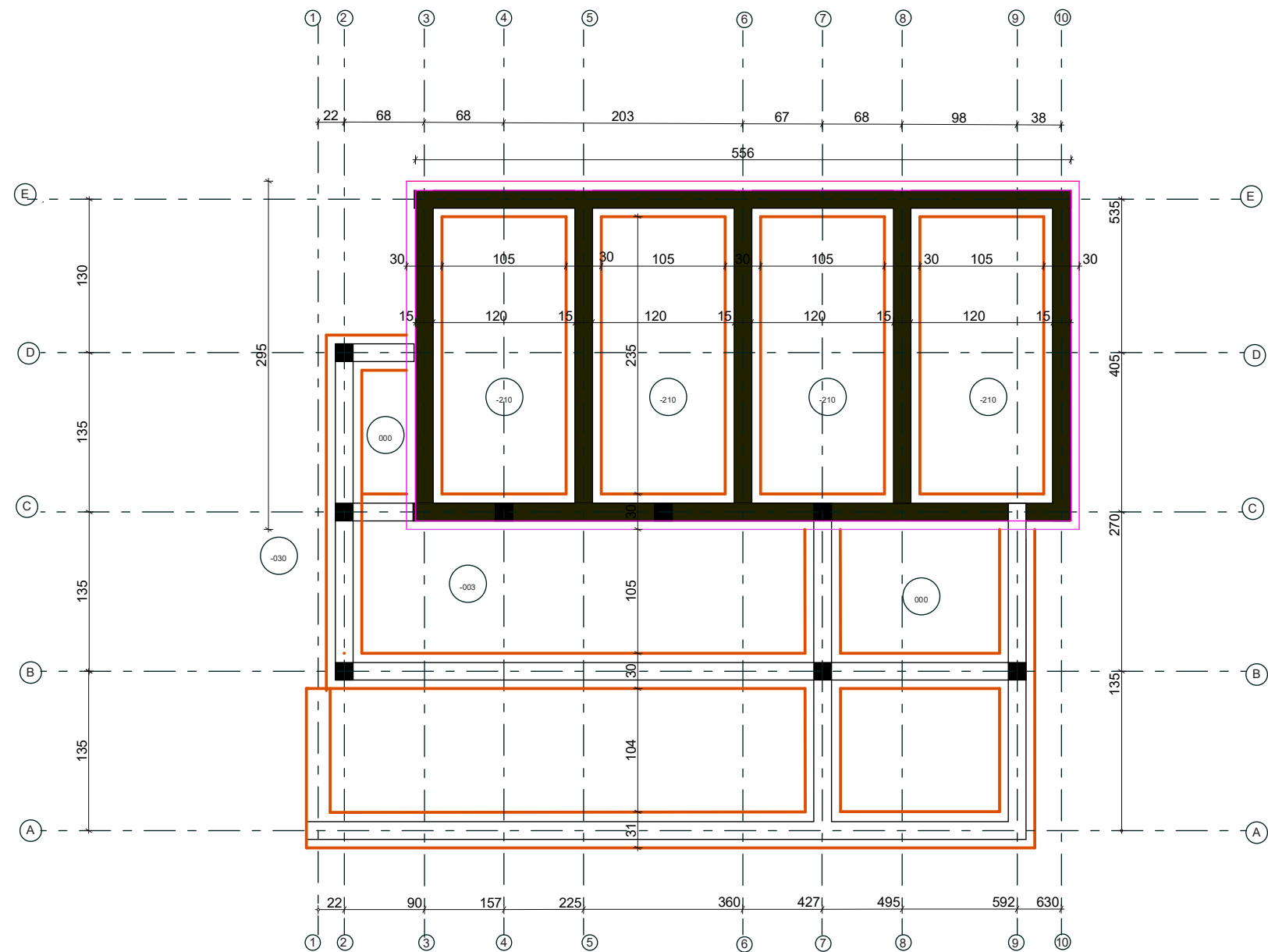

	<p align="center">PROJET DE REALISATION DE LATRINES INSTITUTIONNELLES (ECOLIS ET CENTRES DE SANTE) DANS LES REGIONS DU PLATEAU CENTRALE ET CENTRE - EST</p>
<p align="center">REALISATION D'UN BLOC DE 04 CABINES. (02 cabines de defecations + 01 PMR + 01 douche)</p>	
<p align="center">PLAN DE FONDATION</p>	
<p>FORMAT : A3</p>	
<p>ECHELLE : 1/30'</p>	<p>DATE : 15/06/2008</p>

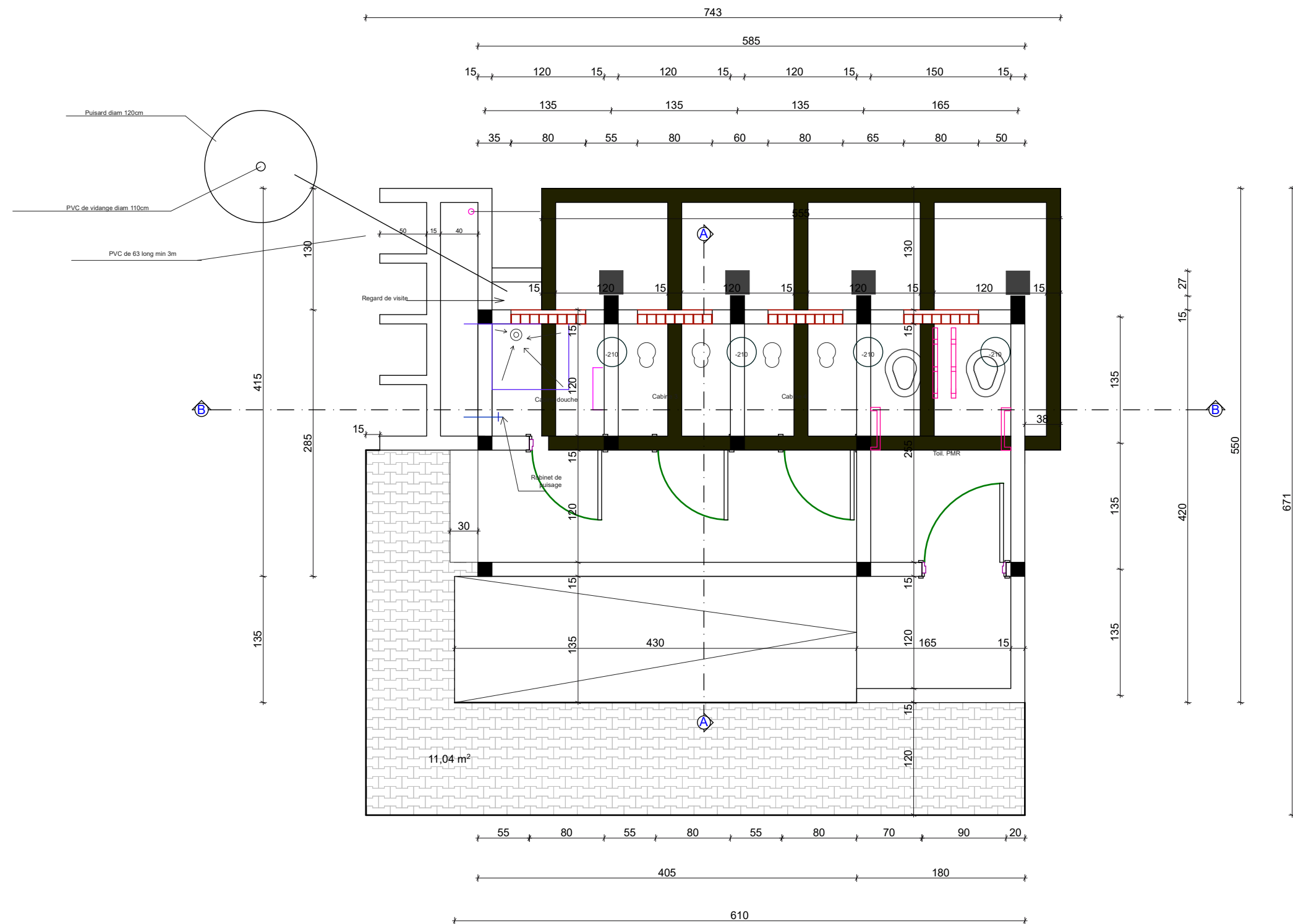

SUPERPOSITION DE LA MACONNERIE DE LA FOSSE SEPTIQUE ET DU PLAN DE NIVEAU

Enabel

PROJET DE RÉALISATION DE LATRINES
INSTITUTIONNELLES (ÉCOLES ET CENTRES DE SANTÉ)
DANS LES RÉGIONS DU PLATEAU CENTRALE ET
CENTRE - EST

RÉALISATION D'UN BLOC DE 04 CABINES (02 cabines de défécations + 01 PMR + 01 douche)
SUPERPOSITION DU PLAN DE NIVEAU ET DU PLAN DE FONDATION DE LA FOSSE

FORMAT : A3

ÉCHELLE : 1/500

DATE : 12/04/2025

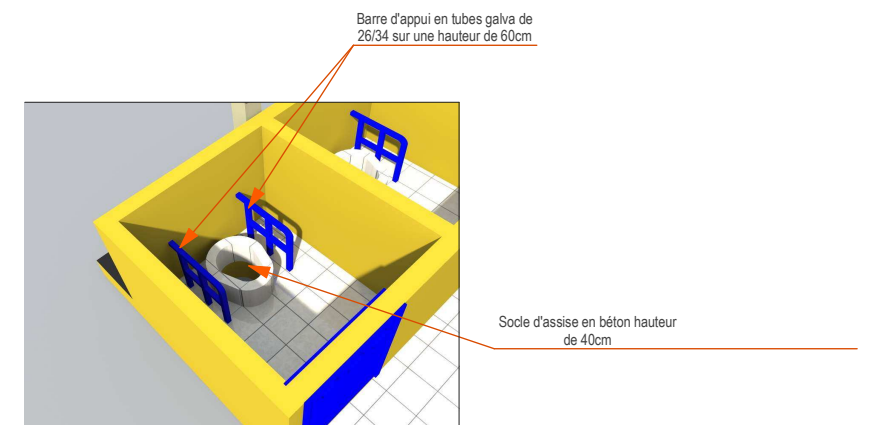

DETAILS DU DISPOSITIF POUR PMR

Couvercle en Tôle 15/10 ϕ Pour
trou de défécation

The drawing consists of several views and dimensions:

- Top View:** A rectangle with a central oval-shaped hole. The overall width is 35 and the overall height is 43. The hole has a width of 15 and a height of 10. The distance from the left edge to the hole is 10, and from the right edge to the hole is 10. The distance from the bottom edge to the hole is 23. The distance from the top edge to the hole is 10.
- Side View (Vue Latérale):** A cross-section showing the cover's profile. The top edge is 20 wide. The cover has a thickness of 5. The distance from the top edge to the bottom edge is 15. The label "Tôle 15/10 ϕ " is present.
- Bottom View:** A rectangle with a central oval-shaped hole. The overall width is 34 and the overall height is 43. The hole has a width of 22 and a height of 10. The distance from the left edge to the hole is 8, and from the right edge to the hole is 8. The distance from the bottom edge to the hole is 27. The distance from the top edge to the hole is 10. The hole has a radius of 9cm (R. 9cm) and a radius of 3cm (R. 3cm).
- Labels:** "Anneau en fer rond lisse $\phi=12$ " (Smooth round iron ring $\phi=12$) and "Tôle 15/10 ϕ " (15/10 ϕ sheet).

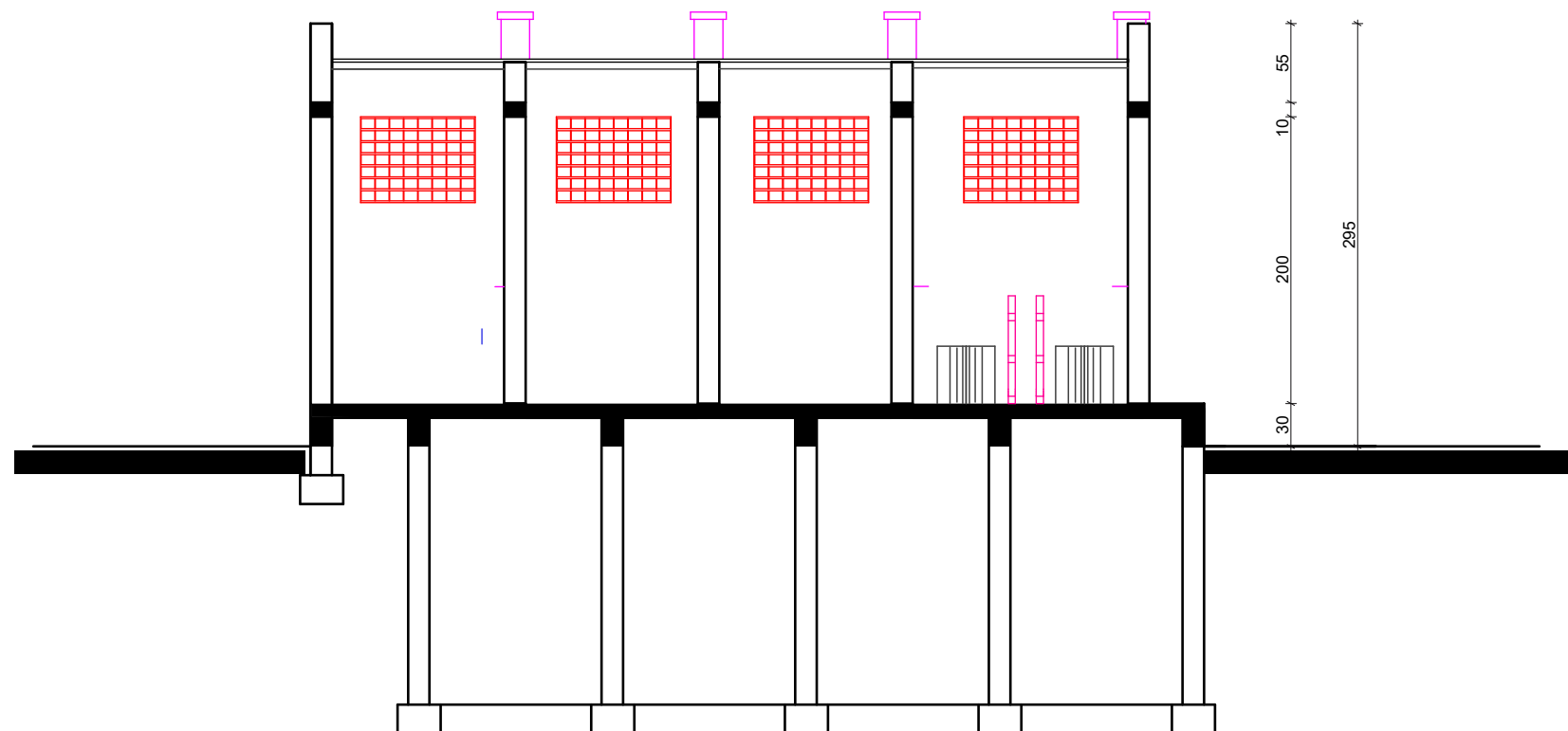

COUPE B-B



PROJET DE REALISATION DE LATRINES
INSTITUTIONNELLES (ECOLES ET CENTRES DE SANTE)
DANS LES REGIONS DU PLATEAU CENTRALE ET CENTRE
- EST

REALISATION D'UN BLOC DE 04 CABINES (02 cabines de defecations + 01 PMR + 01 douche)
FACADES - PORTES

FORMAT : A3

ECHELLE : 1/50

DATE : 12 MAI 2025

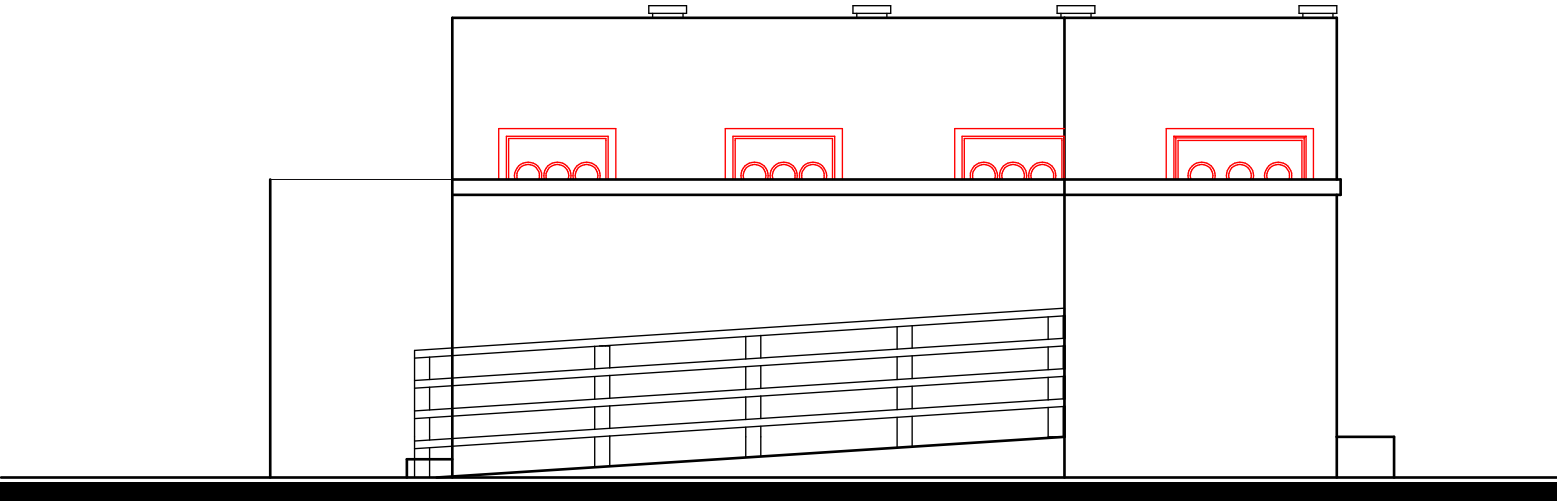

FACADE PRINCIPALE

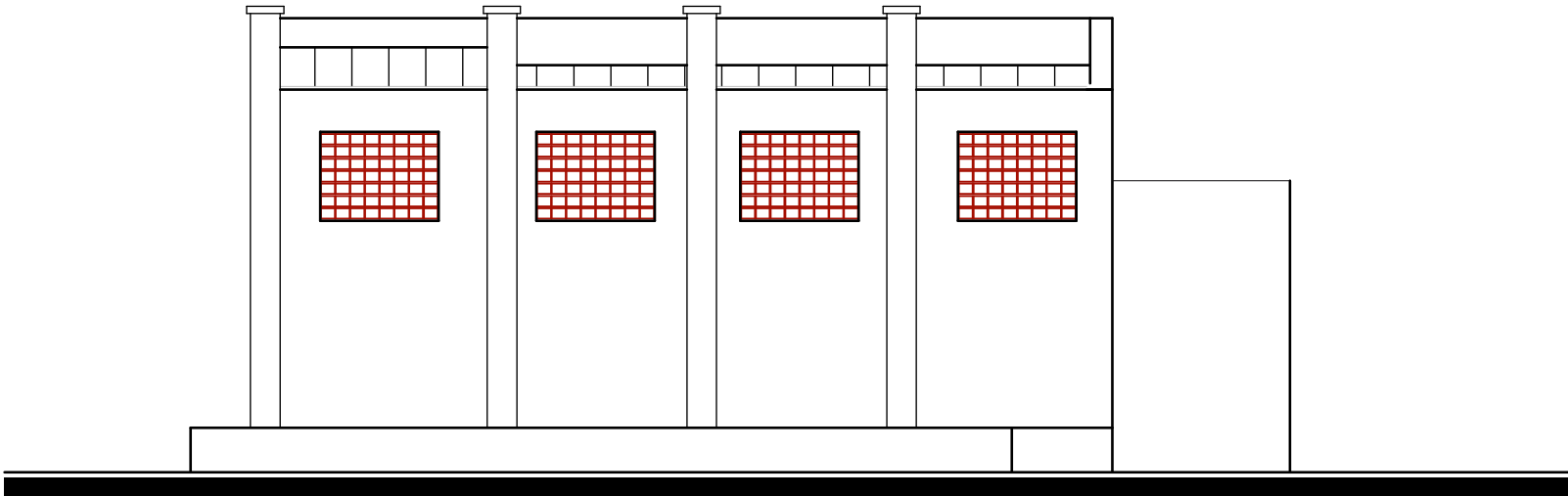

FACADE POSTERIEURE

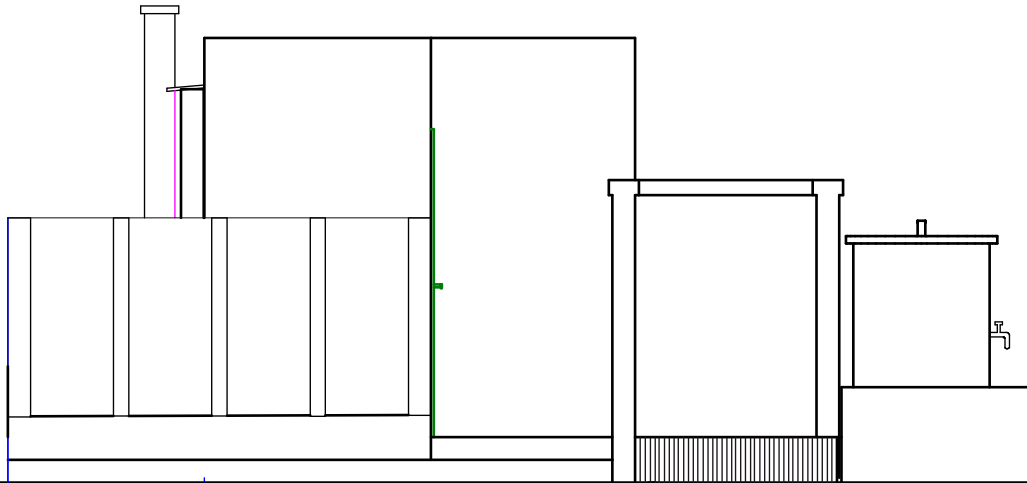

FACADE LAT. GAUCHE

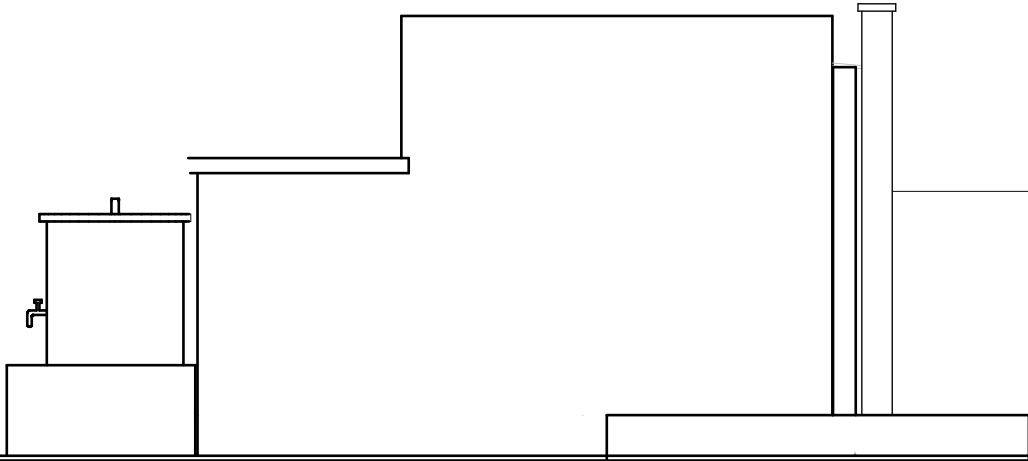

FACADE LAT. DROITE

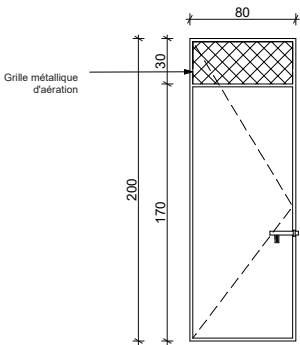

PM1: Porte Métallique de 80 x 200
à un battant avec aération haute de 80x30

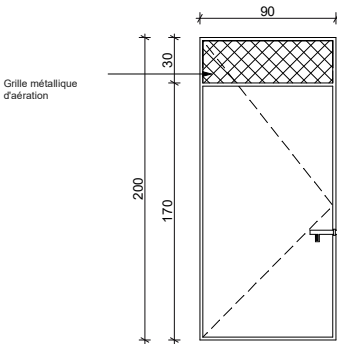

PM2: Porte Métallique de 90 x 200
à un battant avec aération haute de 90x30

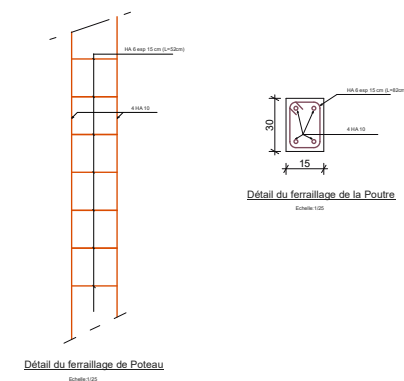
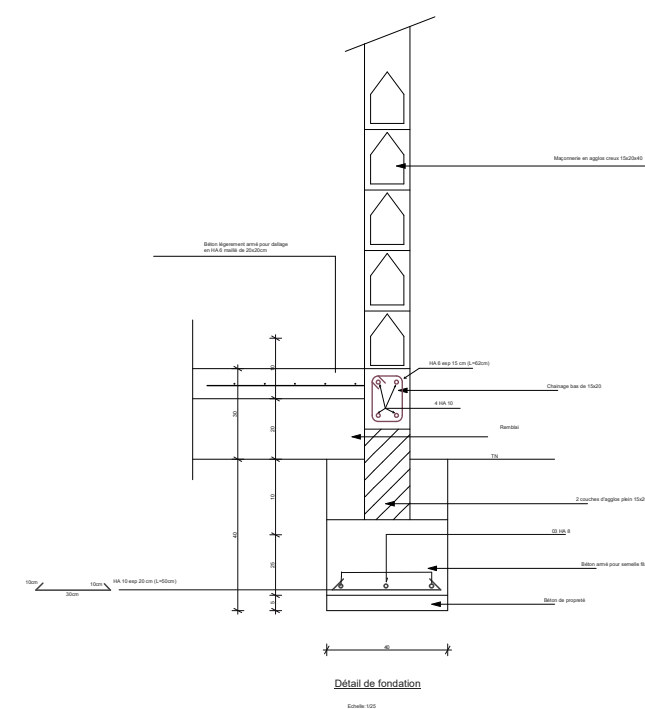
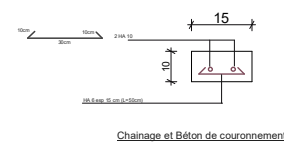
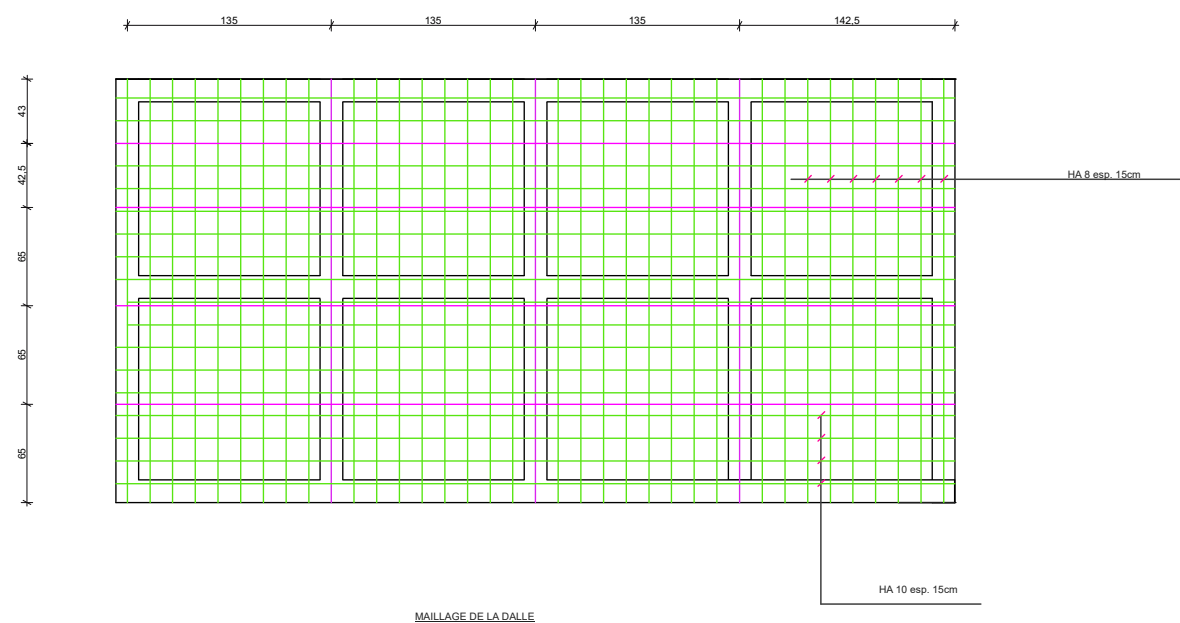
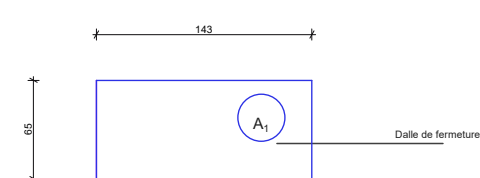
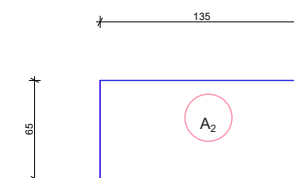
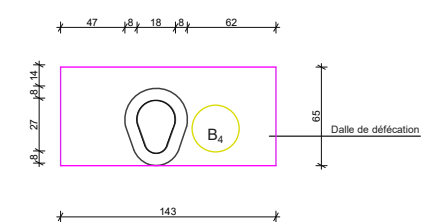
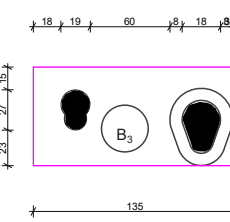
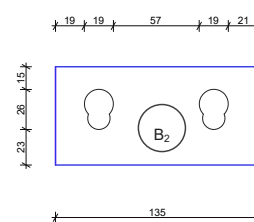

	<p align="center">PROJET DE REALISATION DE LATRINES INSTITUTIONNELLES (ECOLES ET CENTRES DE SANTE) DANS LES REGIONS DU PLATEAU CENTRALE ET CENTRE - EST</p>
<p align="center">REALISATION D'UN BLOC DE 04 CABINES (02 cabines de defecations + 01 PMR + 01 douche)</p> <p align="center">DETAILS D'EXECUTION</p>	
<p>FORMAT : A3</p>	
<p>ECHELLE : 1/50</p>	<p>DATE : 01 Mars 2005</p>

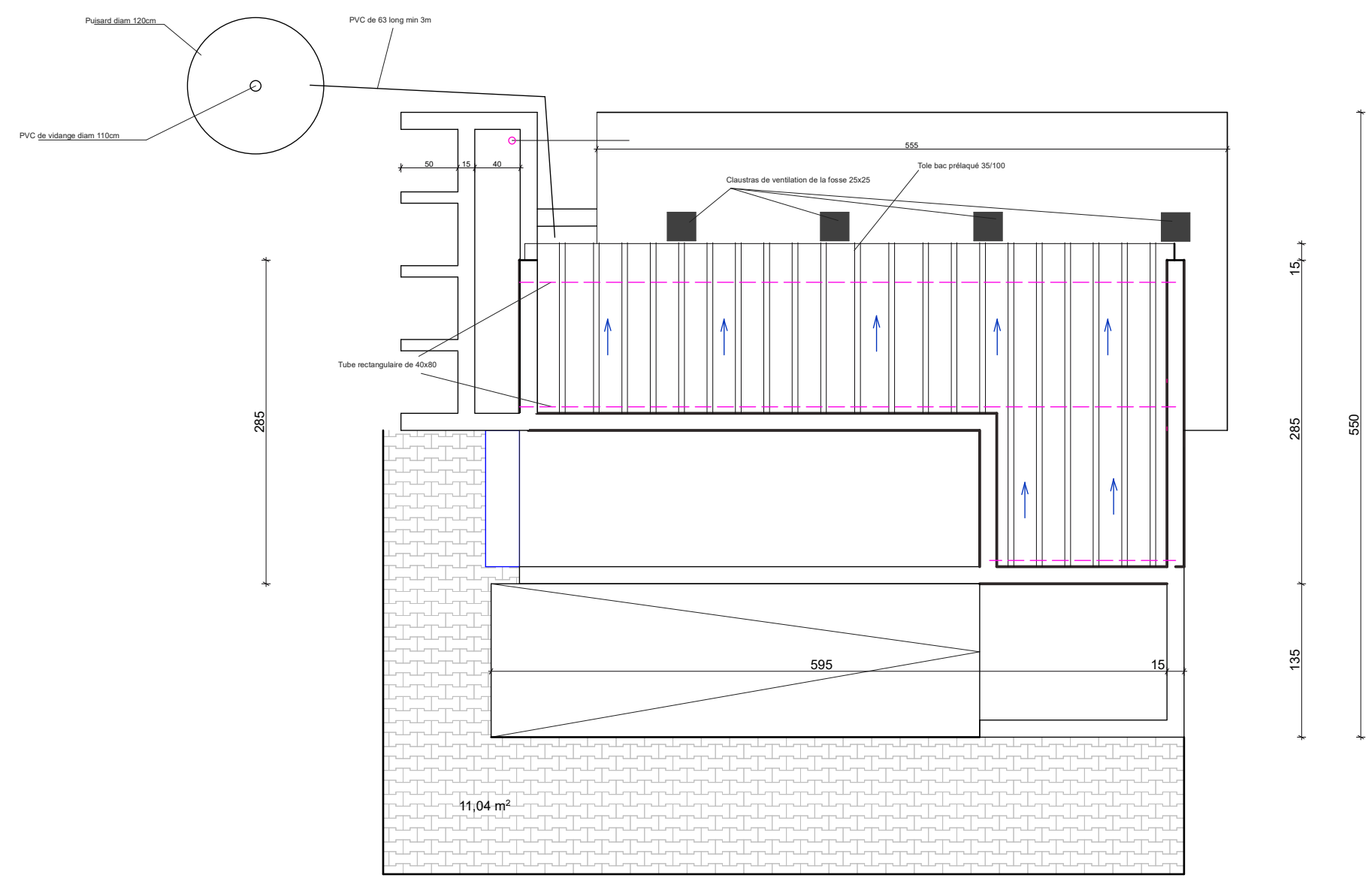

PLAN DE TOITURE

	PROJET DE REALISATION DE LATRINES INSTITUTIONNELLES (ECOLIS ET CENTRES DE SANTE) DANS LES REGIONS DU PLATEAU CENTRALE ET CENTRE - EST
REALISATION D'UN BLOC DE 04 CABINES (02 cabines de defecations + 01 PMR + 01 douche) PLAN DE TOITURE	
FORMAT : A3	
ECHELLE : 1/50'	DATE : 12 MAI 2023

AIRE DE LAVAGE



Enabel 

PROJET DE REALISATION DE LATRINES
INSTITUTIONNELLES (ECOLES ET CENTRES DE SANTE)
DANS LES REGIONS DU PLATEAU CENTRALE ET CENTRE
- EST

REALISATION D'UNE AIRE DE LAVAGE
PLAN DE NIVEAU ET COUPE AA

FORMAT : A3

ECHELLE : 1/50'

DATE : 12 MAY 2025

CMA Plan de niveau 05 cabines 02 défécation 03 douche

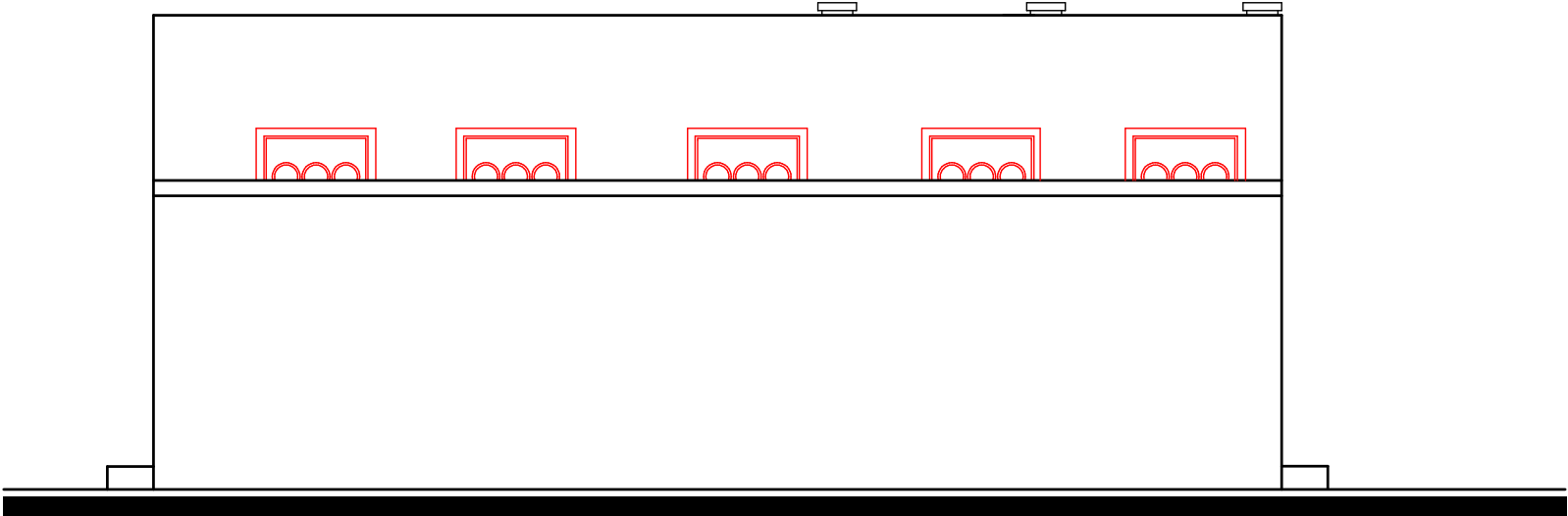

FACADE PRINCIPALE

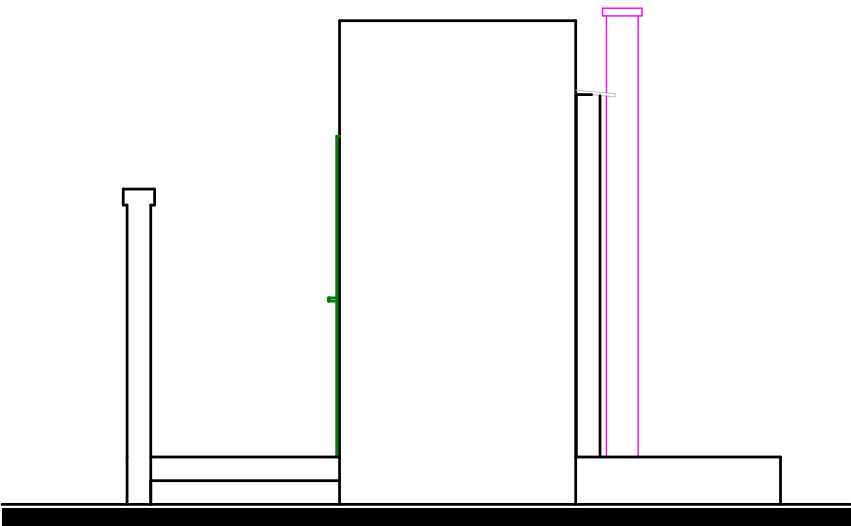

FACADE LAT. DROITE

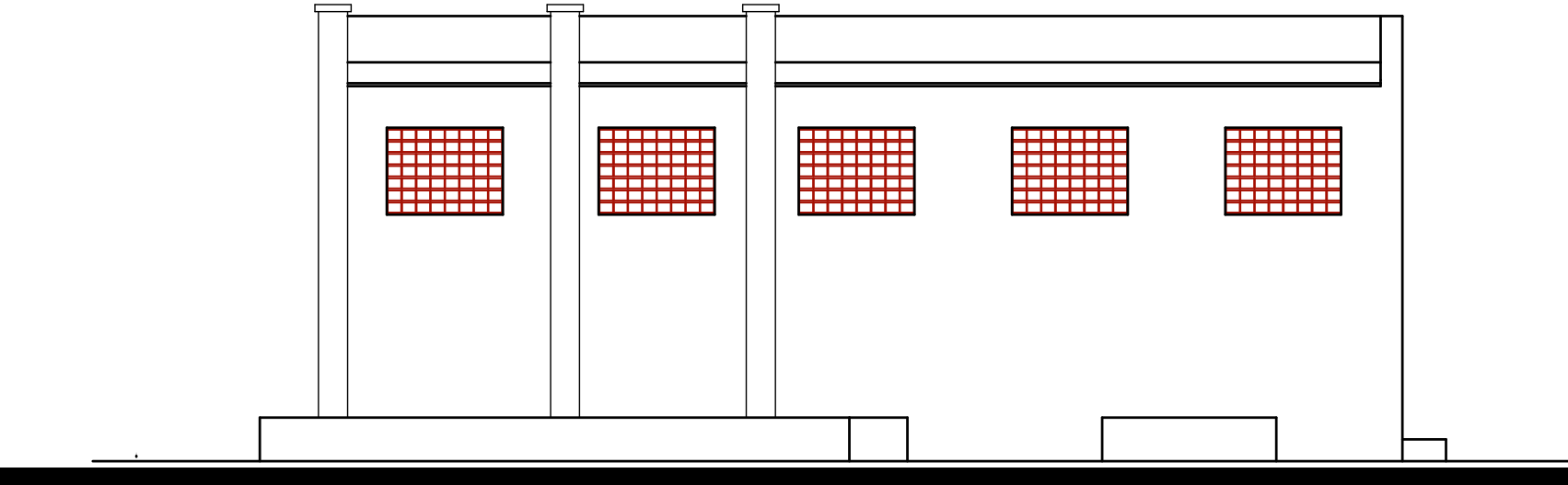

FACADE POSTERIEURE

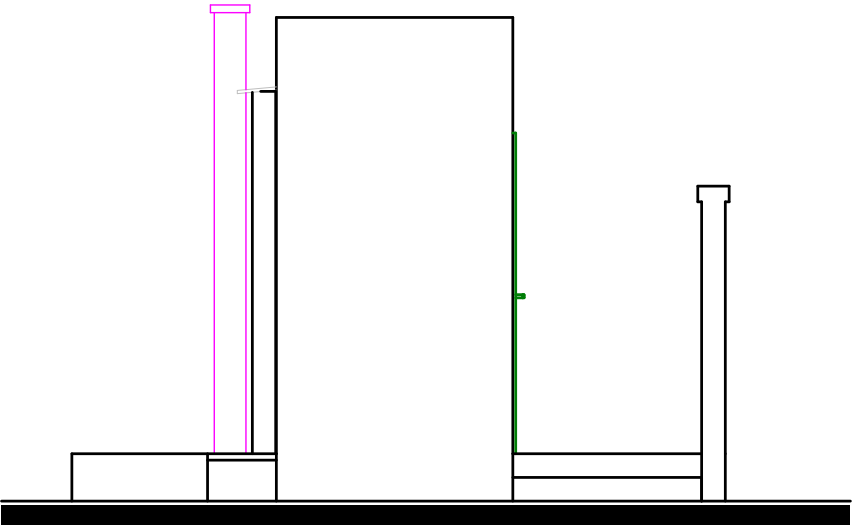

FACADE LAT. GAUCHE

	<p>PROJET DE REALISATION DE LATRINES MULTIFONCTIONNELLES (ECOLÉS ET CENTRES DE SANTÉ) DANS LES RÉGIONS DU PLATEAU CENTRAL ET CENTRE - EST</p>
<p>REALISATION D'UN BLOC DE 05 CABINES (02 cabines de defecations + 03 douches)</p> <p>FACADES</p>	
<p>FORMAT : A3</p>	
<p>ECHELLE : 1/50'</p>	<p>DATE : 12 MAR 2025</p>

