

# **DISTRICT SANITAIRE DE DEDOUGOU MAGASIN**

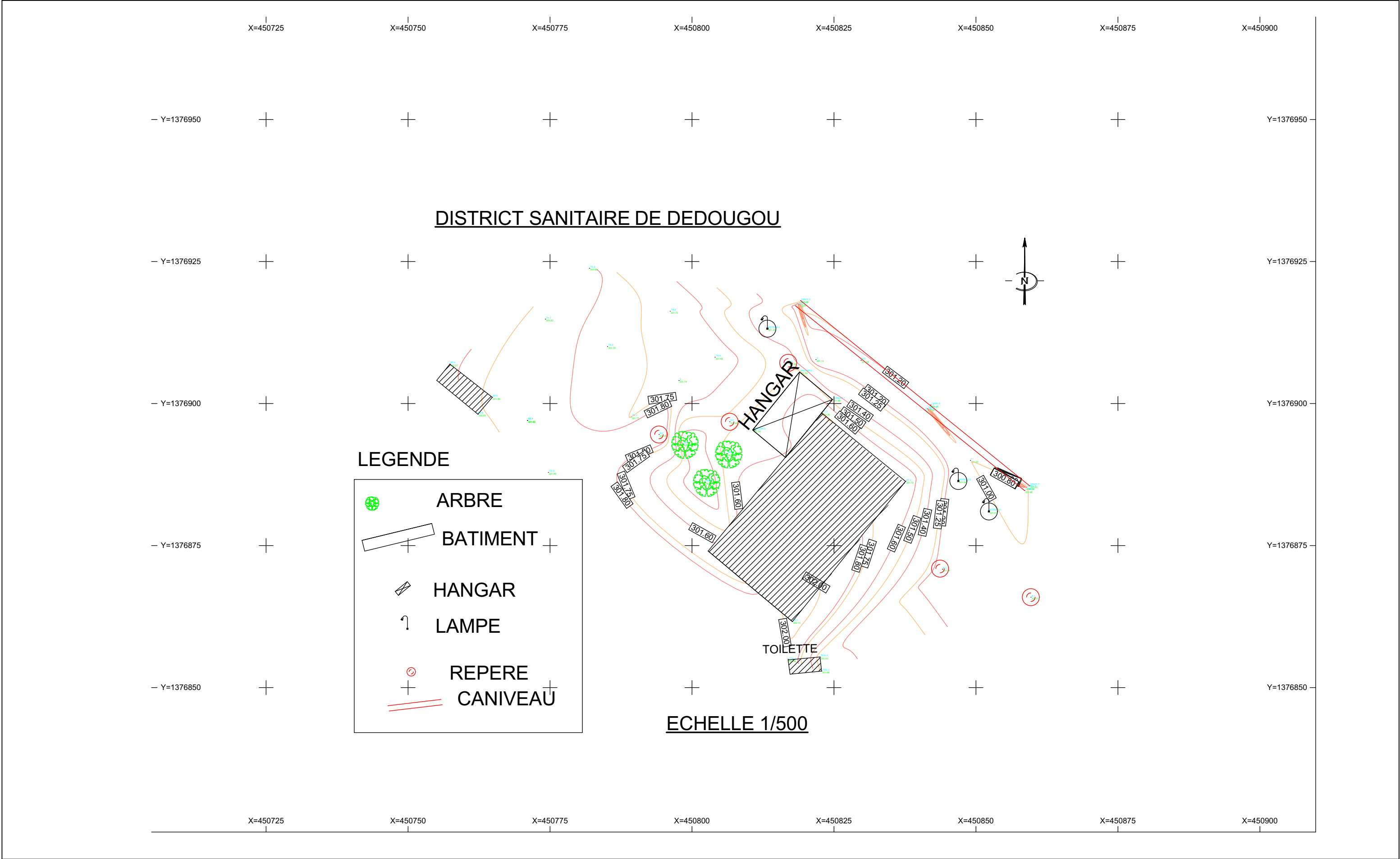

Etudes diagnostique et technique de constructions ou d'extensions / réhabilitations d'infrastructures en vue de l'amélioration des soins de santé et de la qualité des services SDR dans les districts sanitaires de Boromo et de Dédougou, dans la région de la Boucle du Mouhoun au Burkina Faso

09.2	Septembre 2025	DISTRICT SANITAIRE DE DEDOUGOU MAGASIN : PLAN DE MASSE  1:600	Maître d'ouvrage  ENABEL	<div><div>G5</div><div>SSOCIATES</div><div>Cabinet d'architecture &amp; urbanisme</div></div> <div>Tel: +226 70 11 68 28 / 25 45 70 70, Email :archi@g5associates.net</div>
	AVANT PROJET SOMMAIRE			

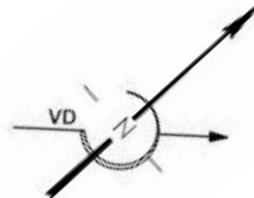
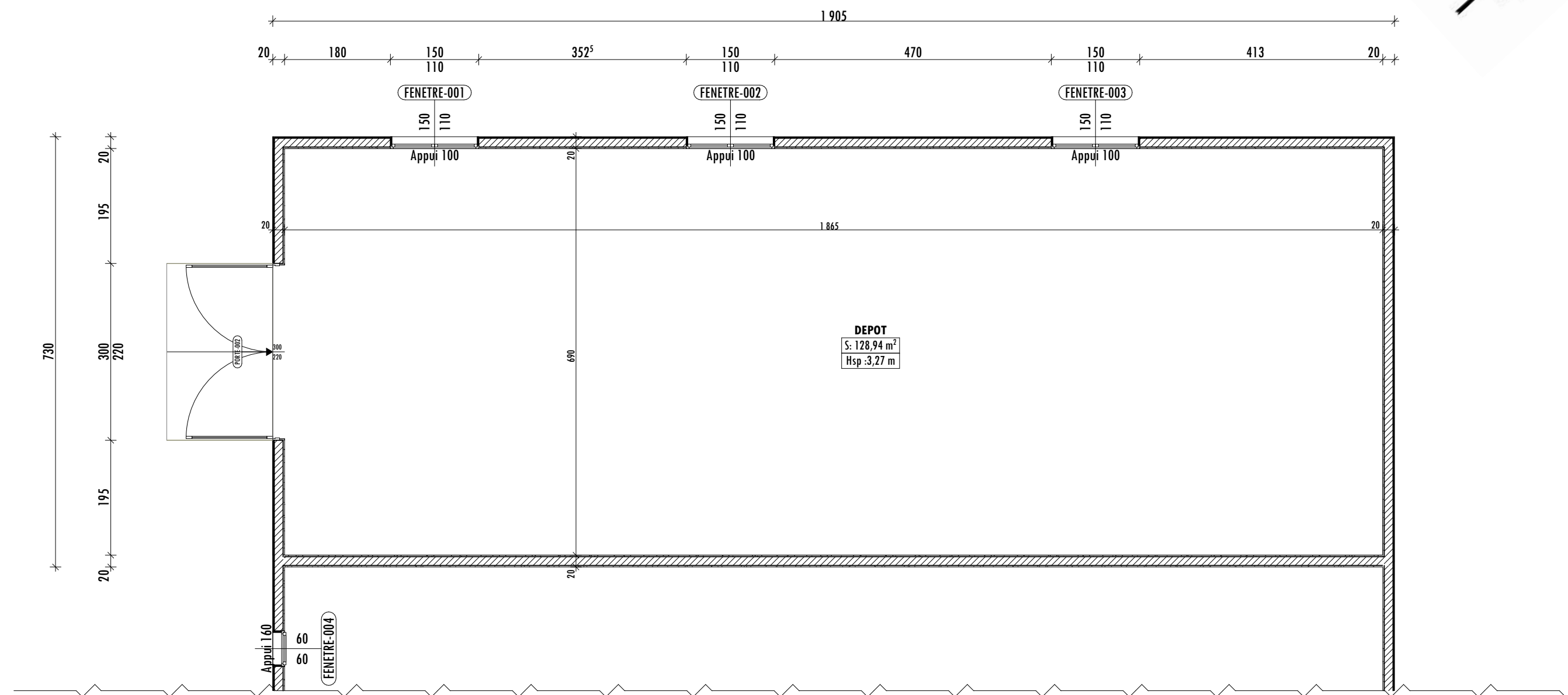

Etudes diagnostique et technique de constructions ou d'extensions / réhabilitations d'infrastructures en vue de l'amélioration des soins de santé et de la qualité des services SDSR dans les districts sanitaires de Boromo et de Dédougou, dans la région de la Boucle du Mouhoun au Burkina Faso

09.3

Septembre 2025

AVANT PROJET SOMMAIRE

DISTRICT SANITAIRE DE DEDOUGOU MAGASIN :  
PLAN D'ETAT DES LIEUX

1:75

Maître d'ouvrage

ENABEL



Tel: +226 70 11 68 28 / 25 45 70 70,  
Email :archi@g5associates.net

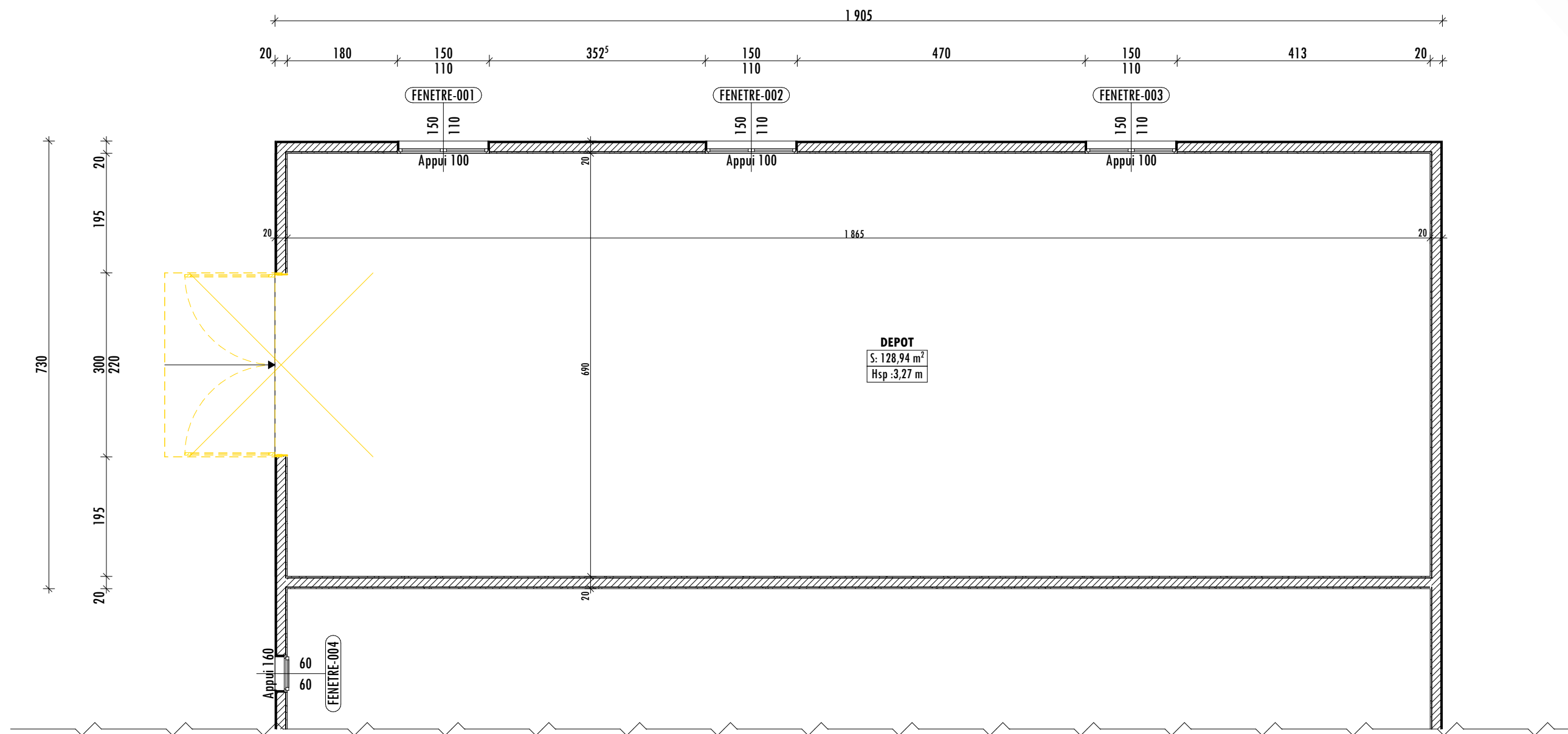
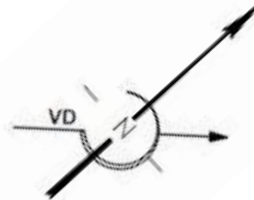

Etudes diagnostique et technique de constructions ou d'extensions / réhabilitations d'infrastructures en vue de l'amélioration des soins de santé et de la qualité des services SDSR dans les districts sanitaires de Boromo et de Dédougou, dans la région de la Boucle du Mouhoun au Burkina Faso

09.4	Septembre 2025	DISTRICT SANITAIRE DE DEDOUGOU MAGASIN : PLAN DE DEMOLITION	Maître d'ouvrage  ENABEL	<div><div>G5</div><div>SSOCIATES</div><div>Cabinet d'architecture &amp; urbanisme</div></div> <div>Tel: +226 70 11 68 28 / 25 45 70 70, Email :archi@g5associates.net</div>
	AVANT PROJET SOMMAIRE			

1:75

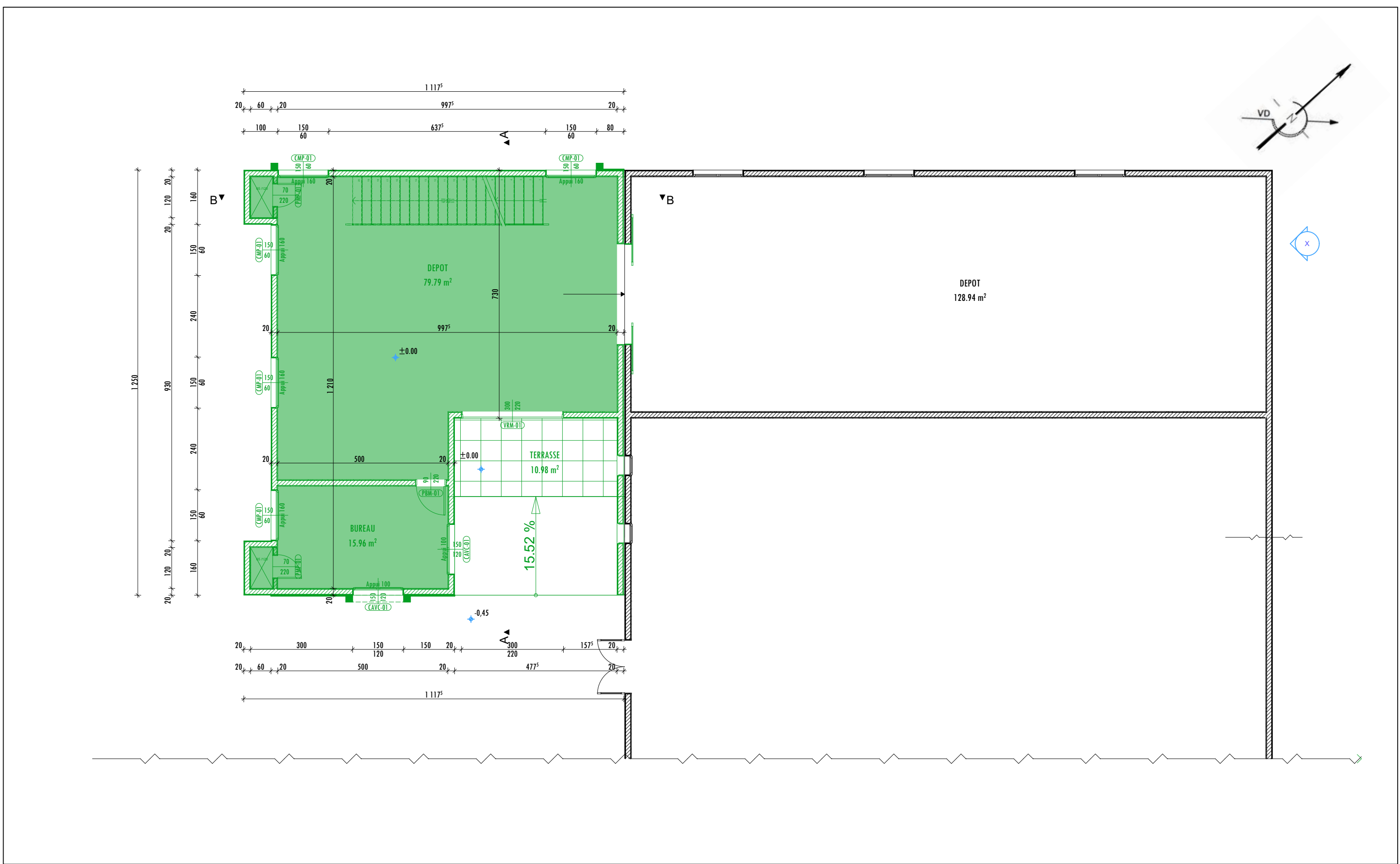

Etudes diagnostique et technique de constructions ou d'extensions / réhabilitations d'infrastructures en vue de l'amélioration des soins de santé et de la qualité des services SDSR dans les districts sanitaires de Boromo et de Dédougou, dans la région de la Boucle du Mouhoun au Burkina Faso				
09.5	Septembre 2025	DISTRICT SANITAIRE DE DEDOUGOU MAGASIN : PLAN DE CONSTRUCTION RDC	Maître d'ouvrage	  Tel: +226 70 11 68 28 / 25 45 70 70, Email :archi@g5associates.net
	AVANT PROJET SOMMAIRE		ENABEL	
		1:100		

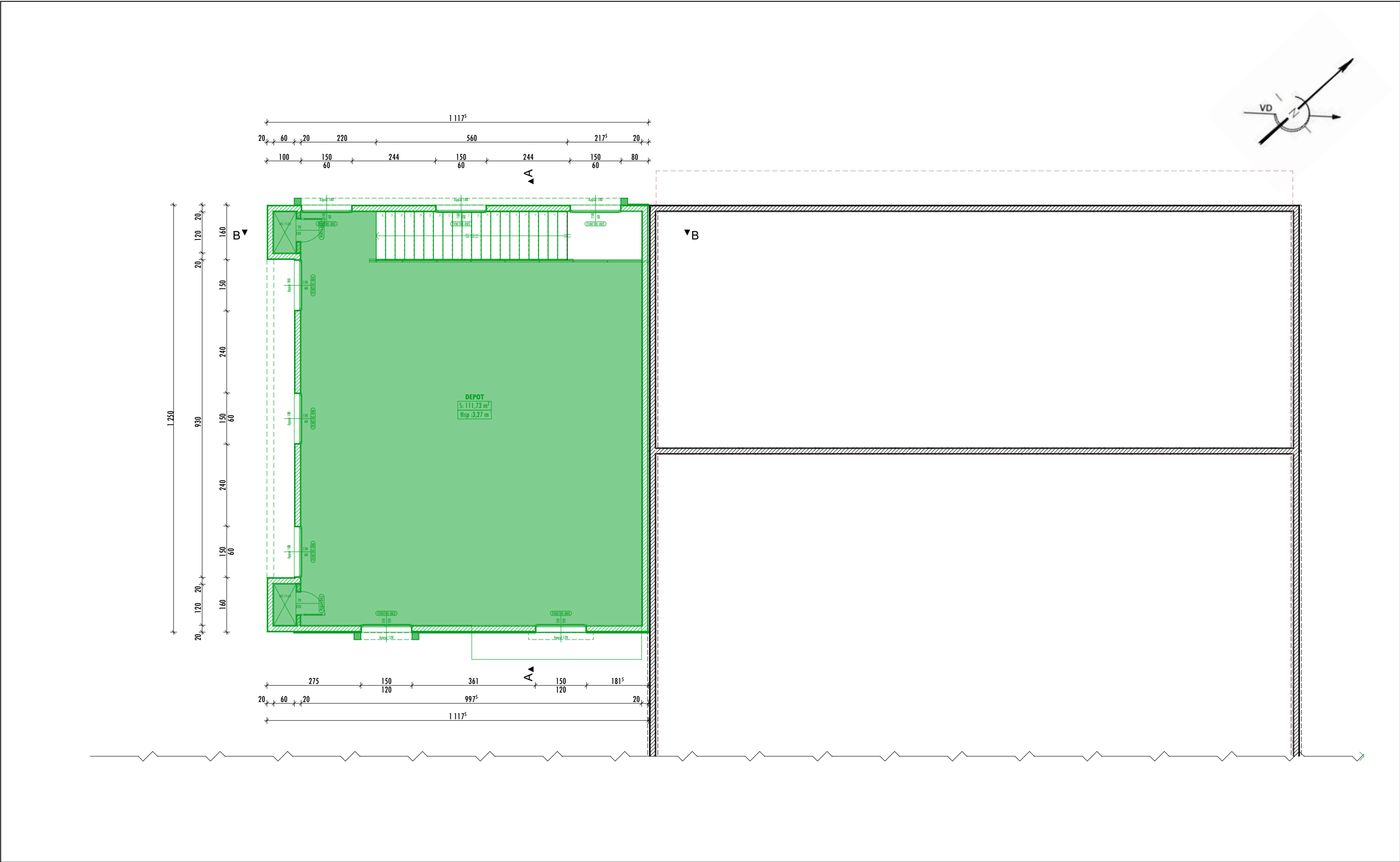

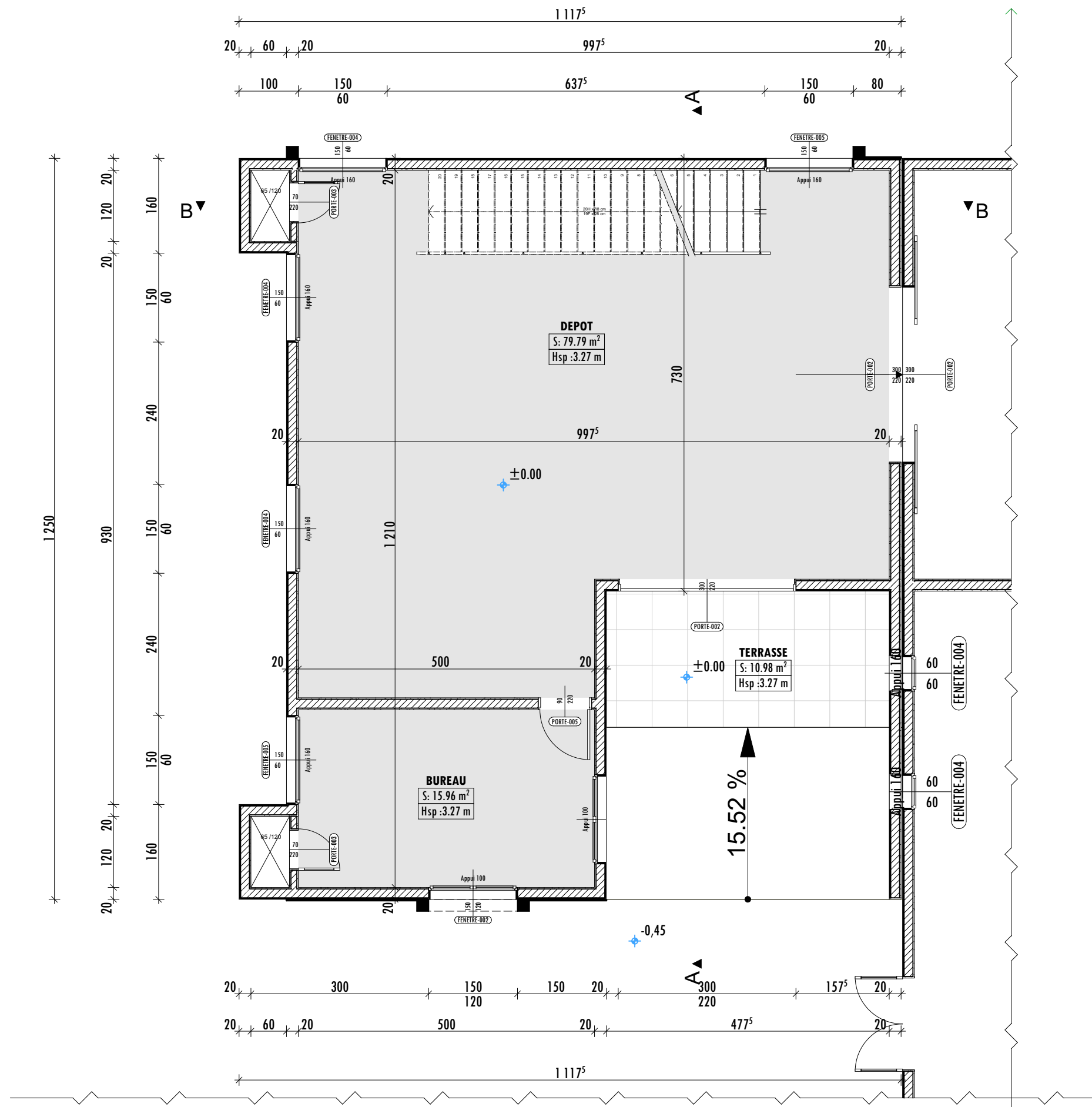

Etudes diagnostique et technique de constructions ou d'extensions / réhabilitations d'infrastructures en vue de l'amélioration des soins de santé et de la qualité des services SDR dans les districts sanitaires de Boromo et de Dédougou, dans la région de la Boucle du Mouhoun au Burkina Faso

09.7	Septembre 2025	DISTRICT SANITAIRE DE DEDOUGOU MAGASIN : PLAN DES TRAVAUX FINIS RDC	Maître d'ouvrage  ENABEL	<div><div>G5</div><div>SSOCIATES</div><div>Cabinet d'architecture &amp; urbanisme</div></div> <div>Tel: +226 70 11 68 28 / 25 45 70 70, Email :archi@g5associates.net</div>
	AVANT PROJET SOMMAIRE			

1:75

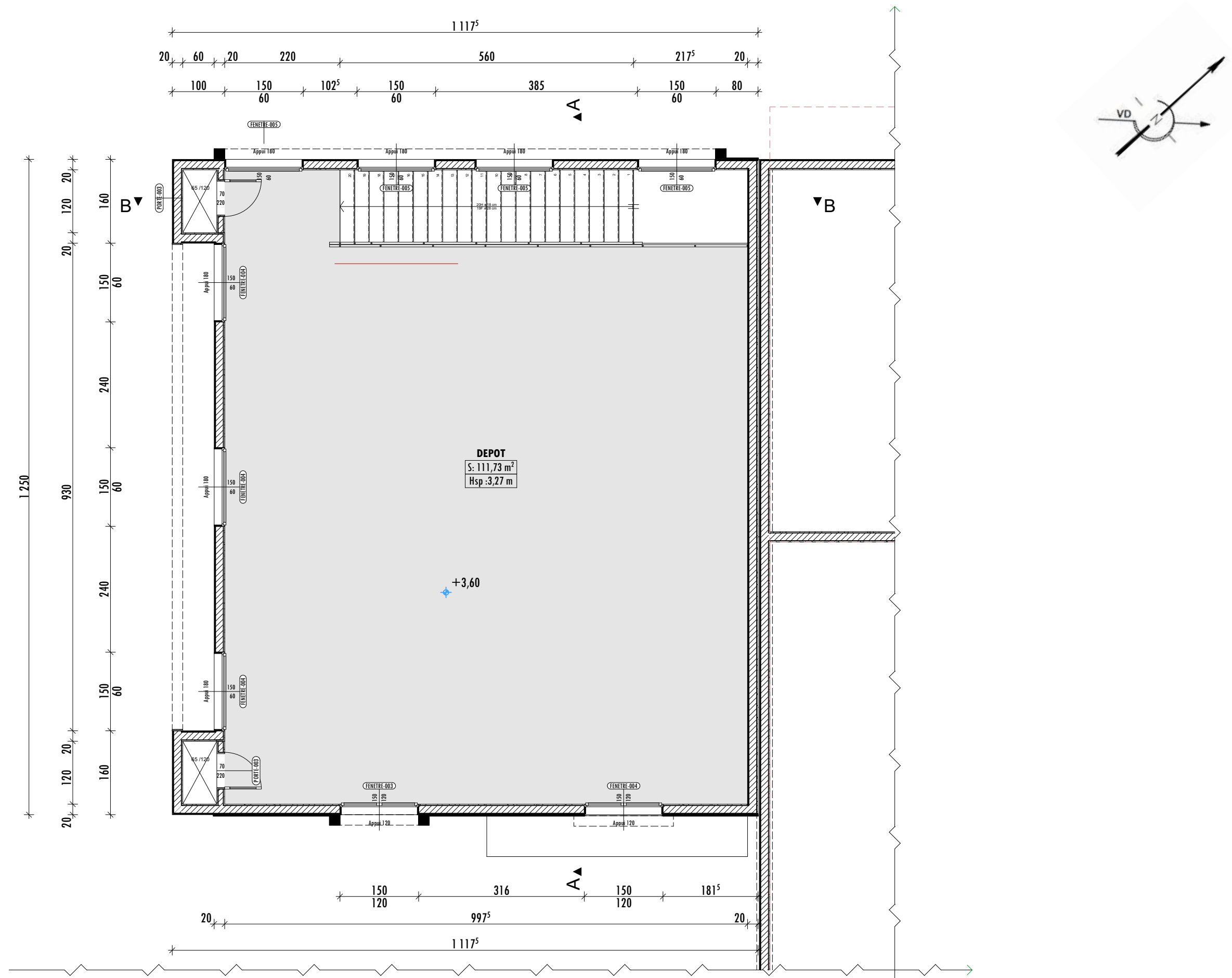

Etudes diagnostique et technique de constructions ou d'extensions / réhabilitations d'infrastructures en vue de l'amélioration des soins de santé et de la qualité des services SDR dans les districts sanitaires de Boromo et de Dédougou, dans la région de la Boucle du Mouhoun au Burkina Faso

09.8	Septembre 2025	DISTRICT SANITAIRE DE DEDOUGOU MAGASIN : PLAN DES TRAVAUX R+I	Maître d'ouvrage  ENABEL	<div><div>G5</div><div>SSOCIATES</div><div>Cabinet d'architecture &amp; urbanisme</div></div> <div>Tel: +226 70 11 68 28 / 25 45 70 70, Email :archi@g5associates.net</div>
	AVANT PROJET SOMMAIRE			

1:75





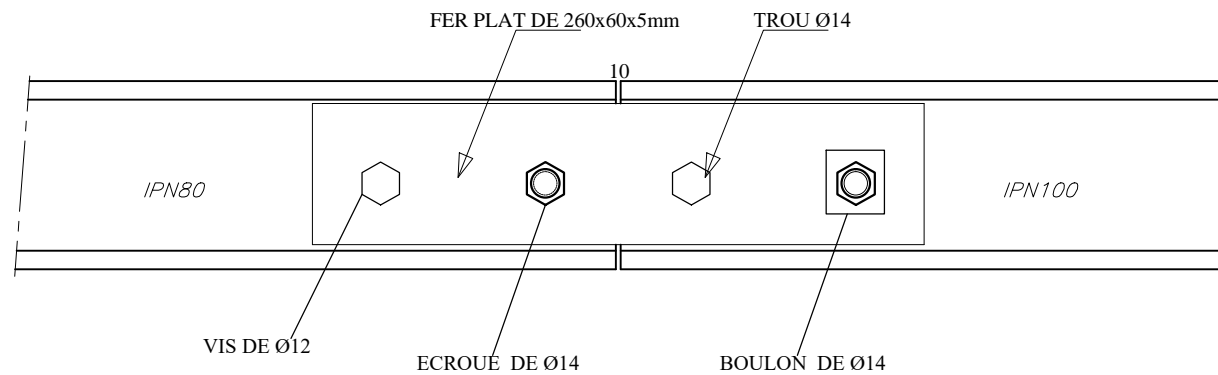

*DETAIL TYPE DE JONCTION DE 2 IPN100*

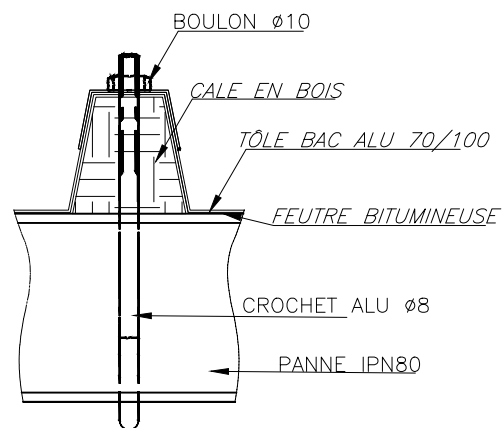

*COUVERTURE TOILES BAC ALU 70/100*

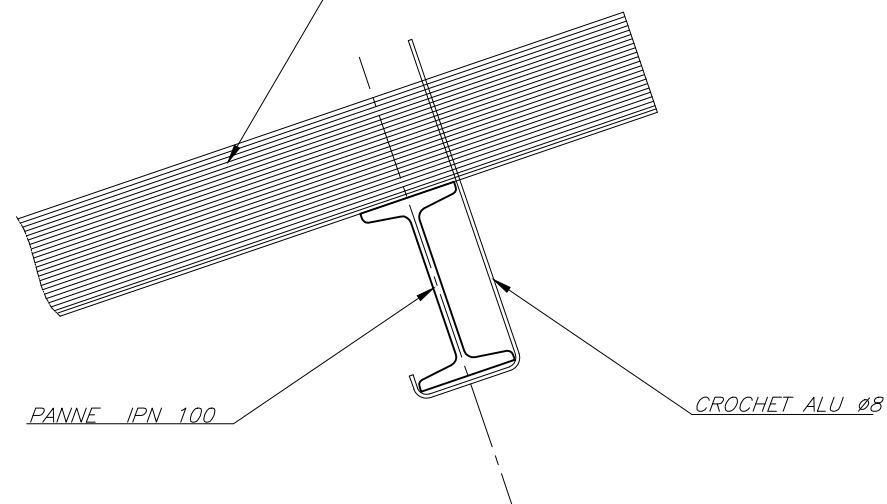

*DETAIL TYPE FIXATION COUVERTURE SUR PANNE IPN*

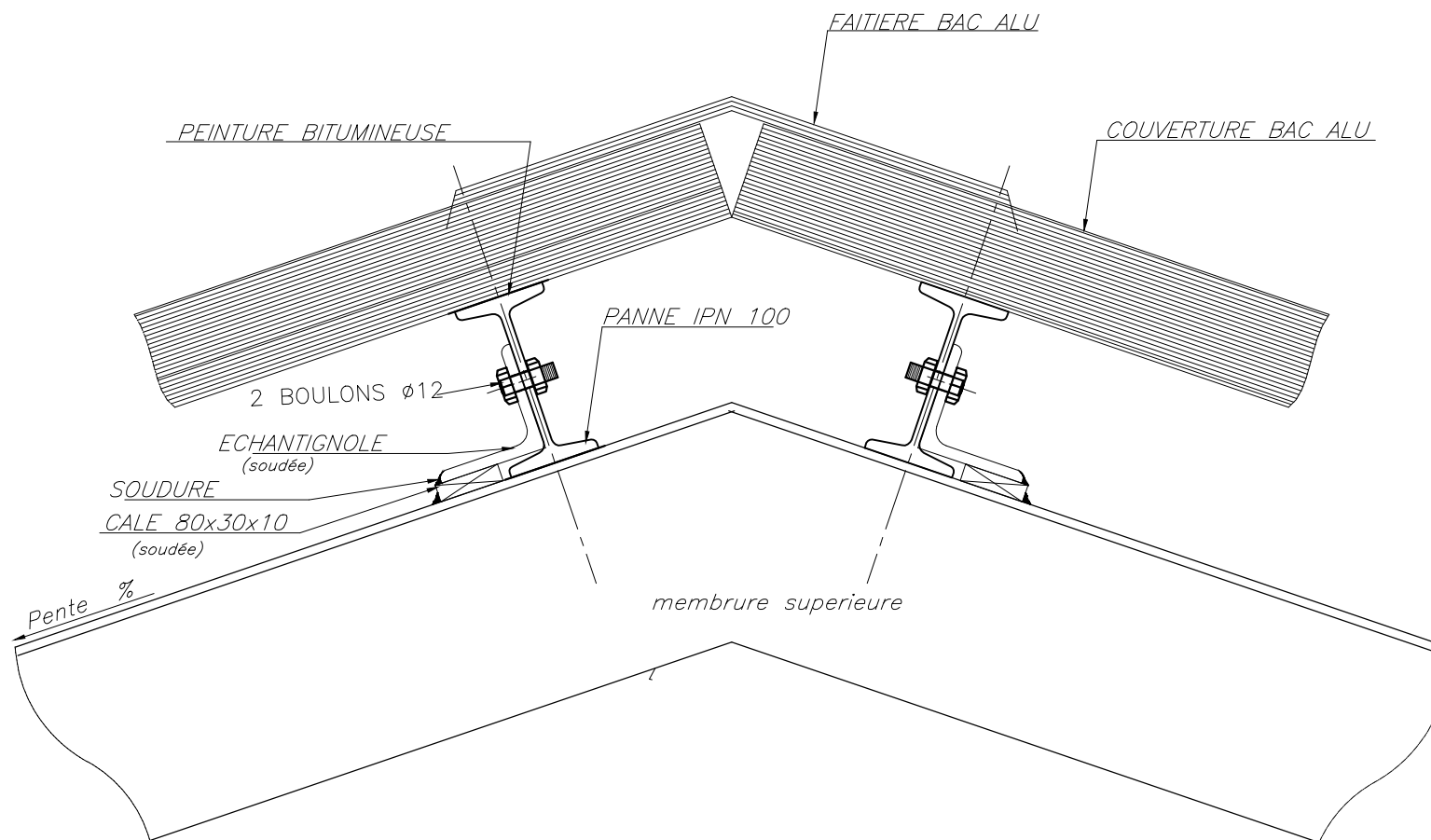

DETAIL DE FAITAGE

CM2

DETAIL DE FAITAGE

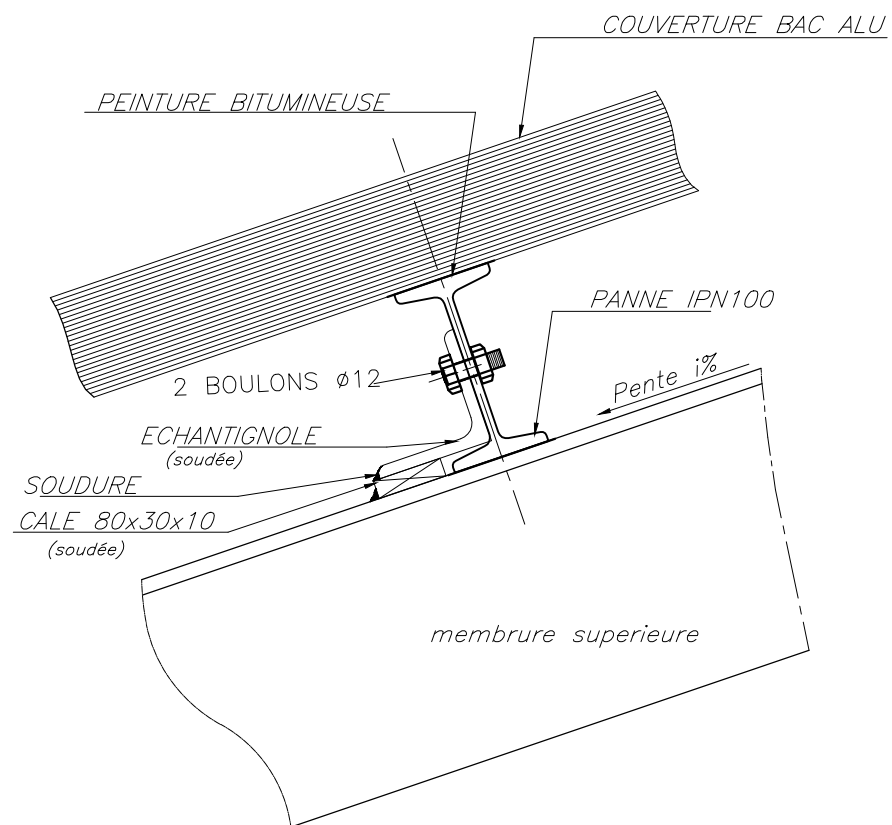

APPUI PANNES SUR FERME

CM3

DETAIL DE FIXATION DE PANNE

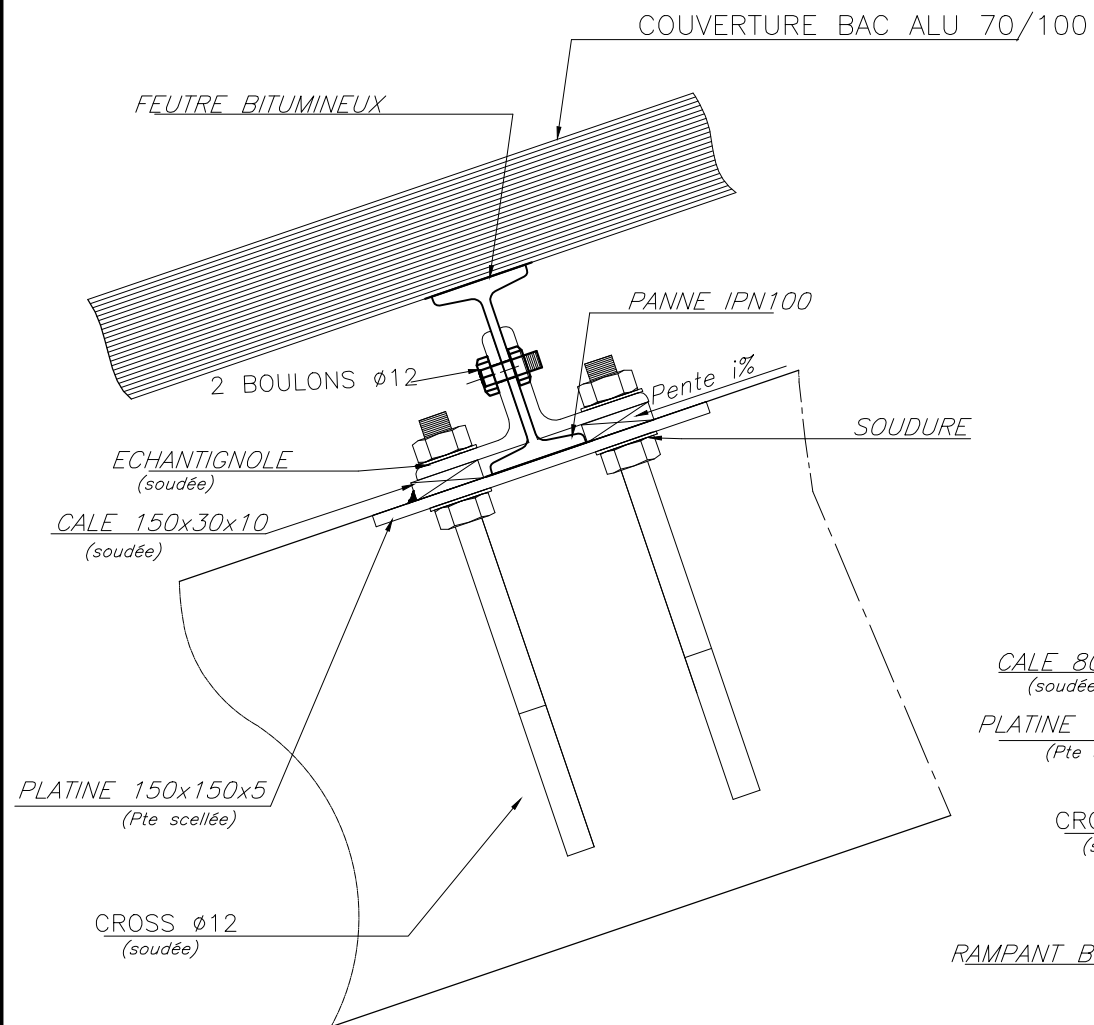

### APPUI PANNES SUR RAMPANT

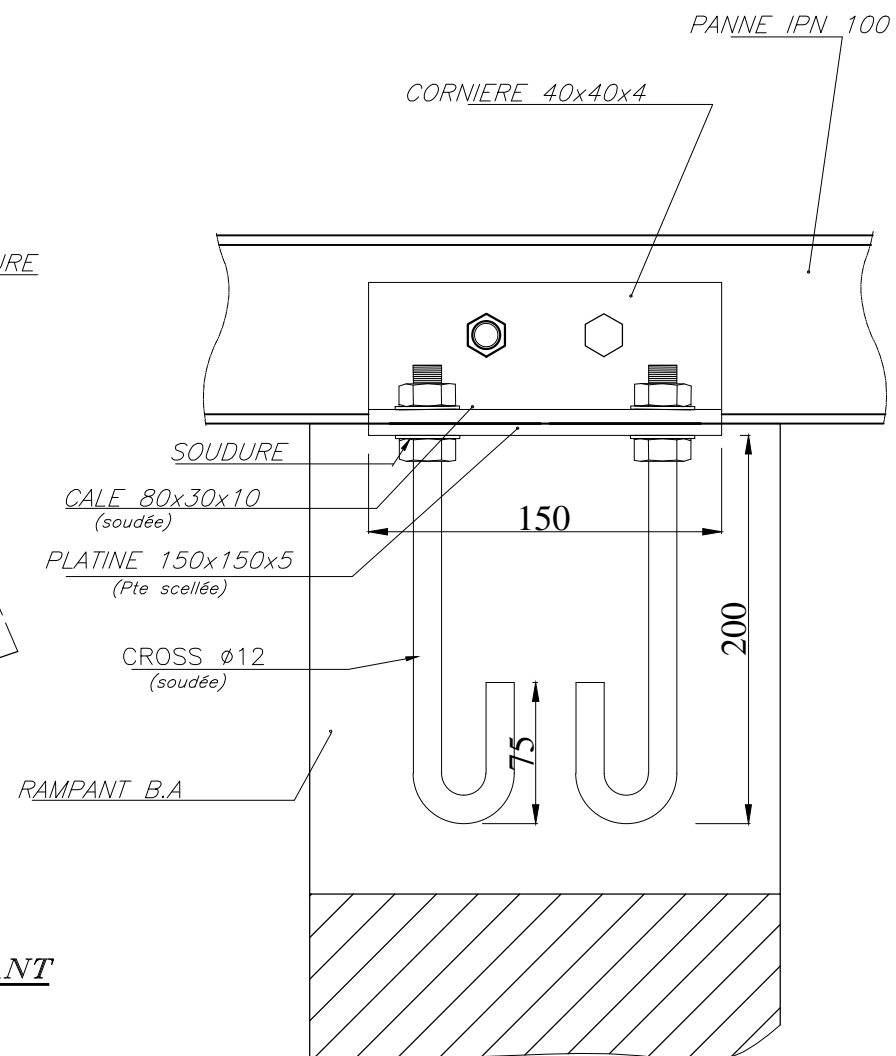

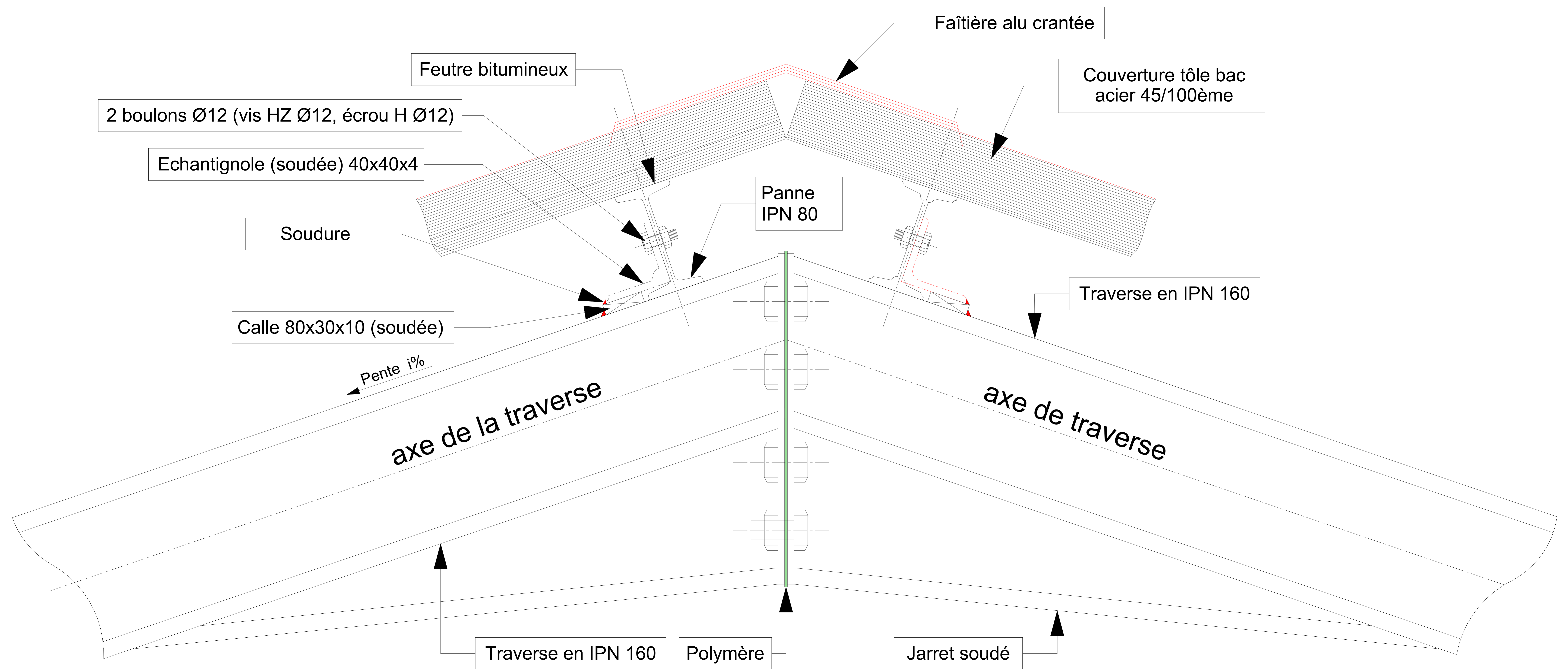

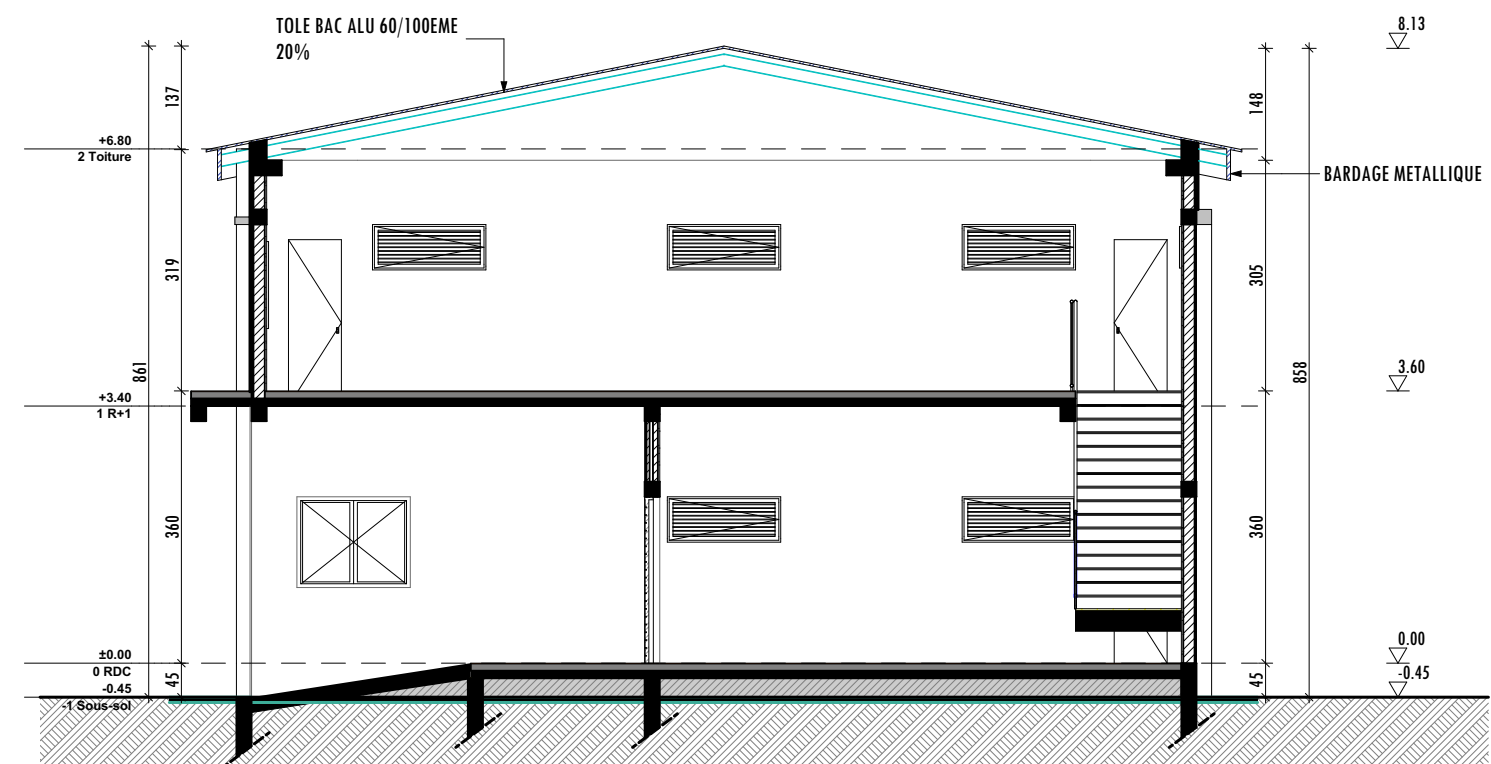

COUPE AA

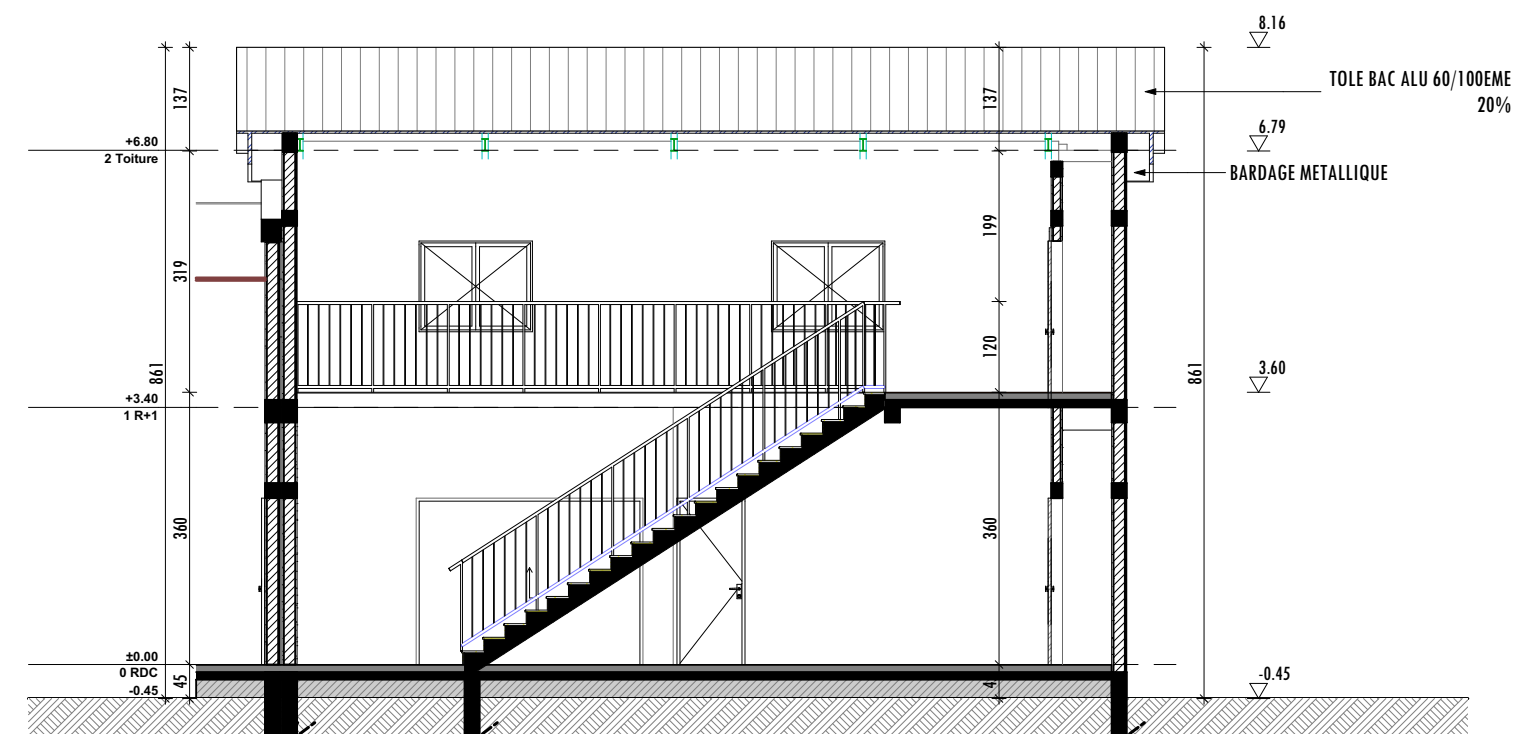

COUPE BB

Etudes diagnostique et technique de constructions ou d'extensions / réhabilitations d'infrastructures en vue de l'amélioration des soins de santé et de la qualité des services SDR dans les districts sanitaires de Boromo et de Dédougou, dans la région de la Boucle du Mouhoun au Burkina Faso

09.10

Septembre 2025

AVANT PROJET SOMMAIRE

DISTRICT SANITAIRE DE DEDOUGOU MAGASIN :  
COUPES

1:100

Maître d'ouvrage

ENABEL



Tel: +226 70 11 68 28 / 25 45 70 70,  
Email :archi@g5associates.net

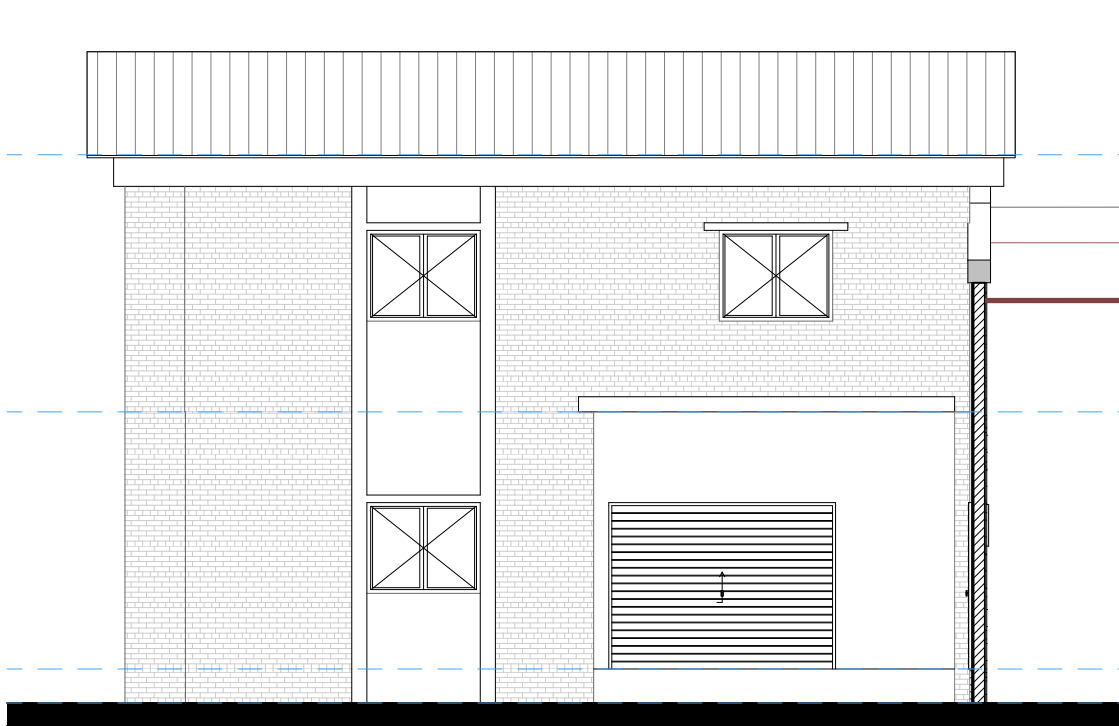

FACADE PRINCIPALE

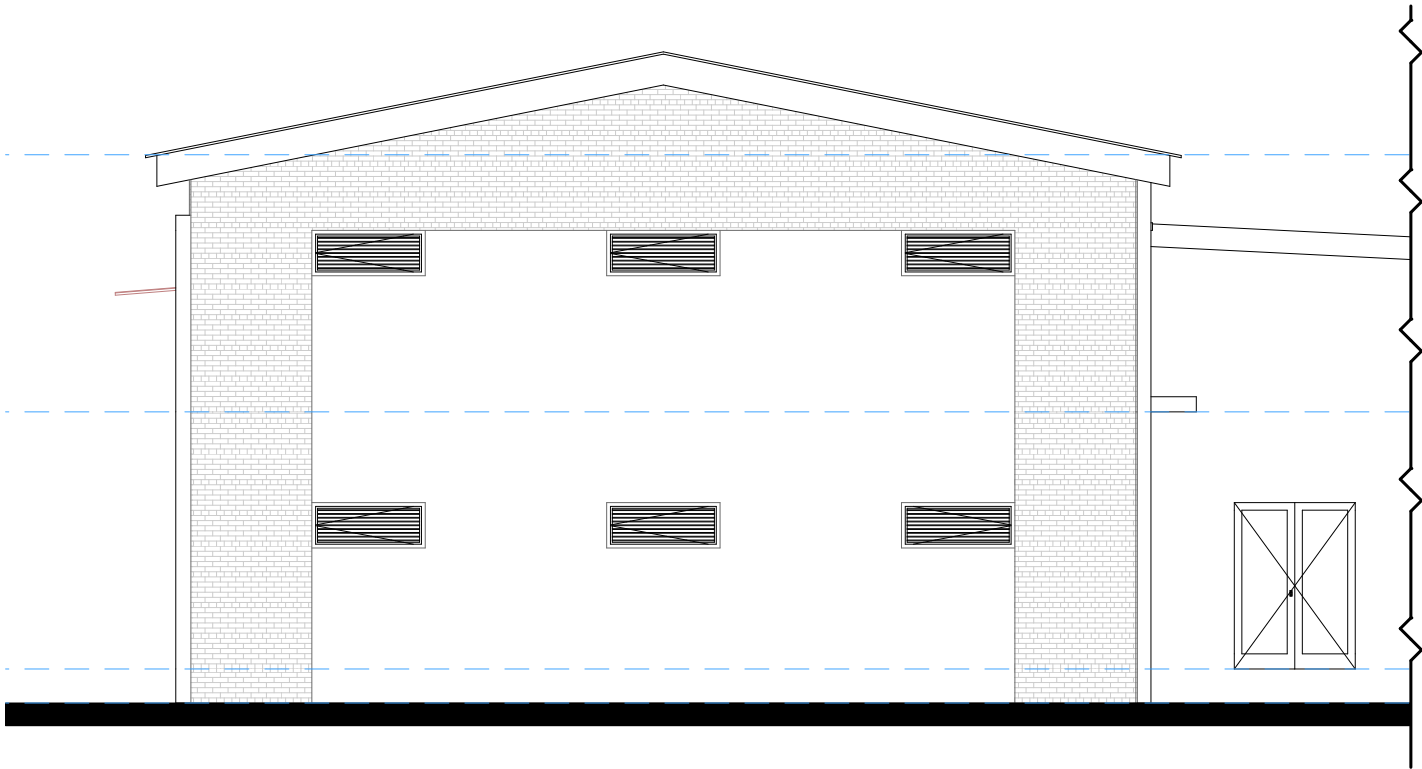

FACADE LATERALE GAUCHE

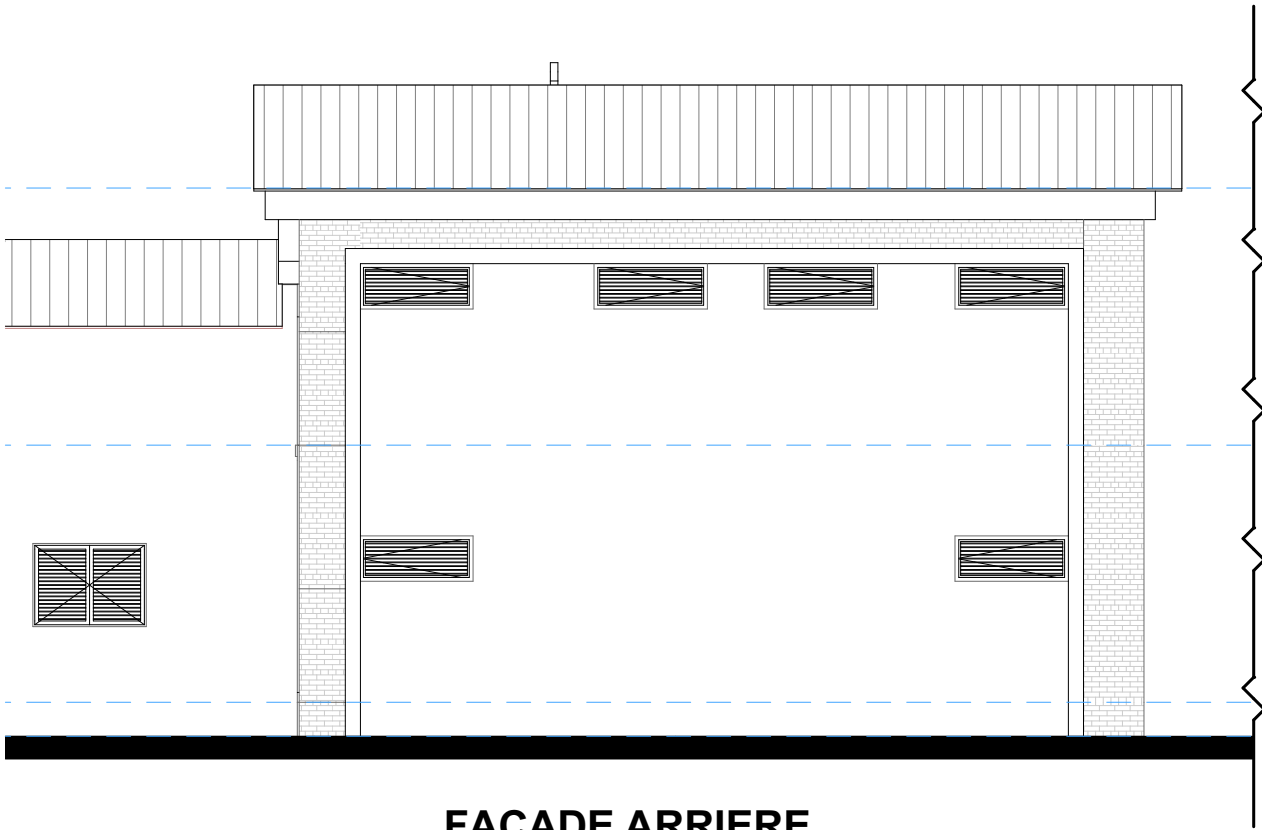

FACADE ARRIERE

Etudes diagnostique et technique de constructions ou d'extensions / réhabilitations d'infrastructures en vue de l'amélioration des soins de santé et de la qualité des services SDSR dans les districts sanitaires de Boromo et de Dédougou, dans la région de la Boucle du Mouhoun au Burkina Faso

09.11	Septembre 2025	DISTRICT SANITAIRE DE DEDOUGOU MAGASIN : FACADES  1:100	Maître d'ouvrage  ENABEL	<div><div>G5</div><div>SSOCIATES</div><div>Cabinet d'architecture &amp; urbanisme</div></div> <div>Tel: +226 70 11 68 28 / 25 45 70 70, Email :archi@g5associates.net</div>
	AVANT PROJET SOMMAIRE			



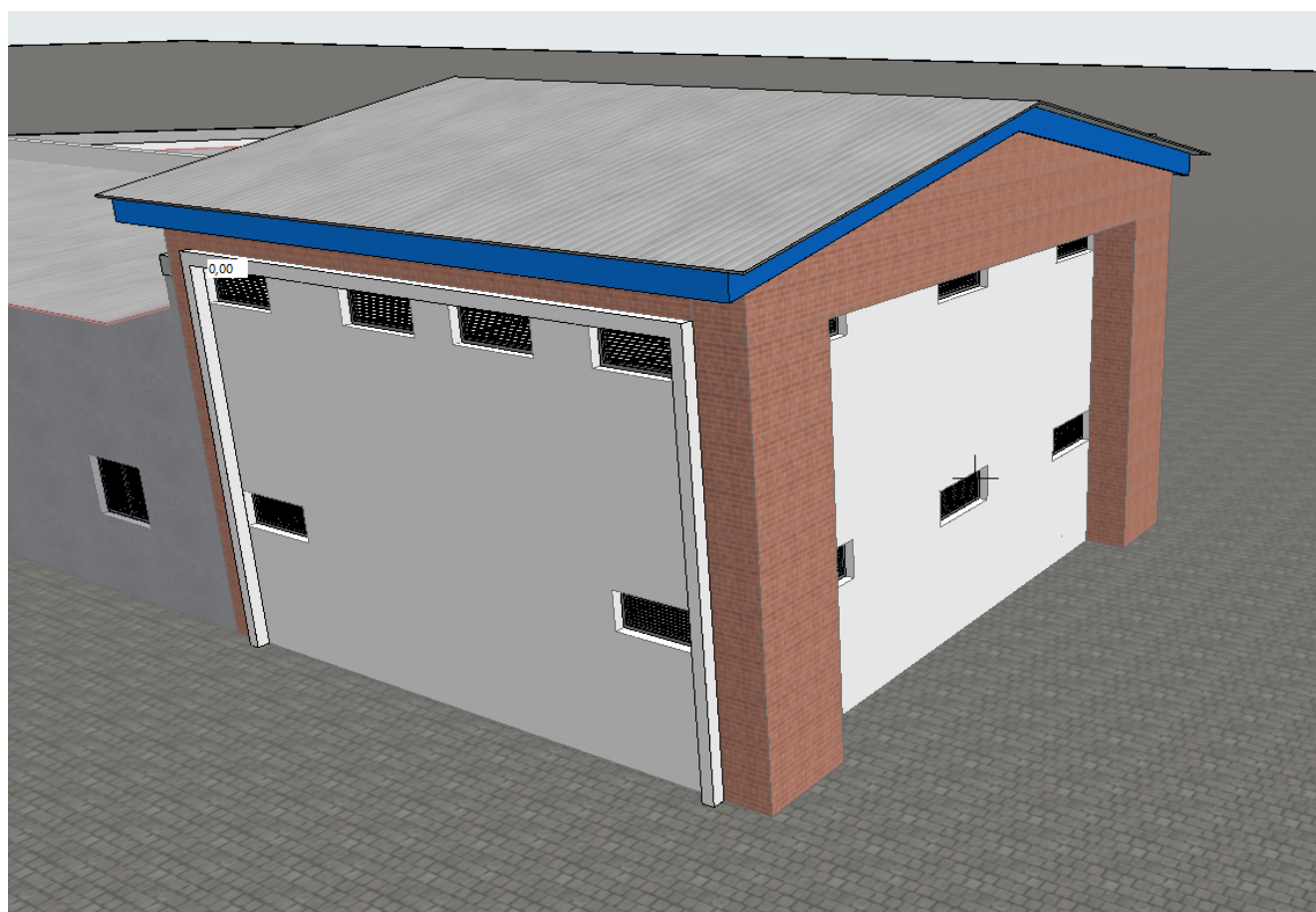

Etudes diagnostique et technique de constructions ou d'extensions / réhabilitations d'infrastructures en vue de l'amélioration des soins de santé et de la qualité des services SDR dans les districts sanitaires de Boromo et de Dédougou, dans la région de la Boucle du Mouhoun au Burkina Faso

09.12

Septembre 2025

AVANT PROJET SOMMAIRE

**DISTRICT SANITAIRE DE DEDOUGOU MAGASIN :  
IMAGES DE SYNTHÉ**

Maître d'ouvrage

**ENABEL**

**G5 ASSOCIATES**  
Cabinet d'architecture & urbanisme  
Tel: +226 70 11 68 28 / 25 45 70 70,  
Email :archi@g5associates.net

















RDC

R+1

ELECTRICITE											
Etages	RDC										R+1
Désignation	Applique murale	Dalle LED 60x60 de 45 watts	DETECTEUR DE PRESENCE	Interrupteur simple allumage	Interrupteur va-et-vient simple allumage	Poste de travail	Prise de courant double 2P+T	Spot LED encastré de 12 watts	Tableau électrique	Dalle LED 60x60 de 45 watts	Interrupteur simple allumage
Quantité	2	10	1	2	2	2	3	6	1	16	1
Vue en plan											

SECURITE INCENDIE												
Etages	RDC									R+1		
Désignation	Alarme sonore	Bloc autonome d'éclairage d'ambiance	Bloc autonome d'éclairage de sécurité	Centrale de détection incendie	Déclencheur manuel	Détecteur optique de fumée	Extincteur à CO2 de 5 kg	Extincteur à eau pulvérisée de 6 litres	Indicateur d'action	Bloc autonome d'éclairage d'ambiance	Détecteur optique de fumée	Extincteur à CO2 de 5 kg
Quantité	1	3	1	1	1	4	1	1	2	6	6	1
Vue en plan												

Etudes diagnostique et technique de constructions ou d'extensions / réhabilitations d'infrastructures en vue de l'amélioration des soins de santé et de la qualité des services SDSR dans les districts sanitaires de Boromo et de Dédougou, dans la région de la Boucle du Mouhoun au Burkina Faso

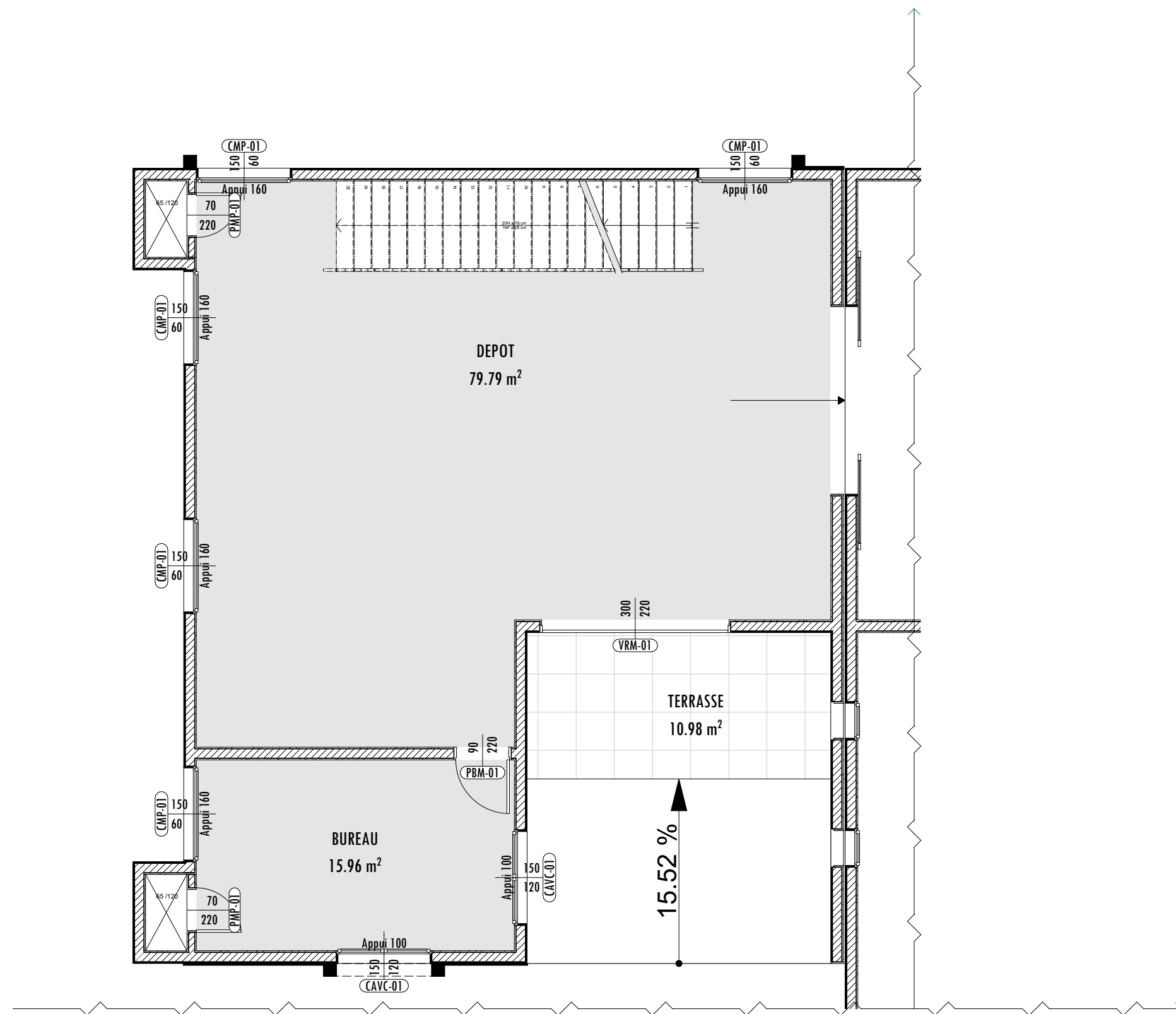

Etudes diagnostique et technique de constructions ou d'extensions / réhabilitations d'infrastructures en vue de l'amélioration des soins de santé et de la qualité des services SDSR dans les districts sanitaires de Boromo et de Dédougou, dans la région de la Boucle du Mouhoun au Burkina Faso

09.14	Septembre 2025	DISTRICT SANITAIRE DE DEDOUGOU MAGASIN : PLAN DE MENUISERIES RDC	Maître d'ouvrage  ENABEL	<div><div>G5</div><div>SSOCIATES</div><div>Cabinet d'architecture &amp; urbanisme</div></div> <div>Tel: +226 70 11 68 28 / 25 45 70 70, Email :archi@g5associates.net</div>
	AVANT PROJET SOMMAIRE			

1:75

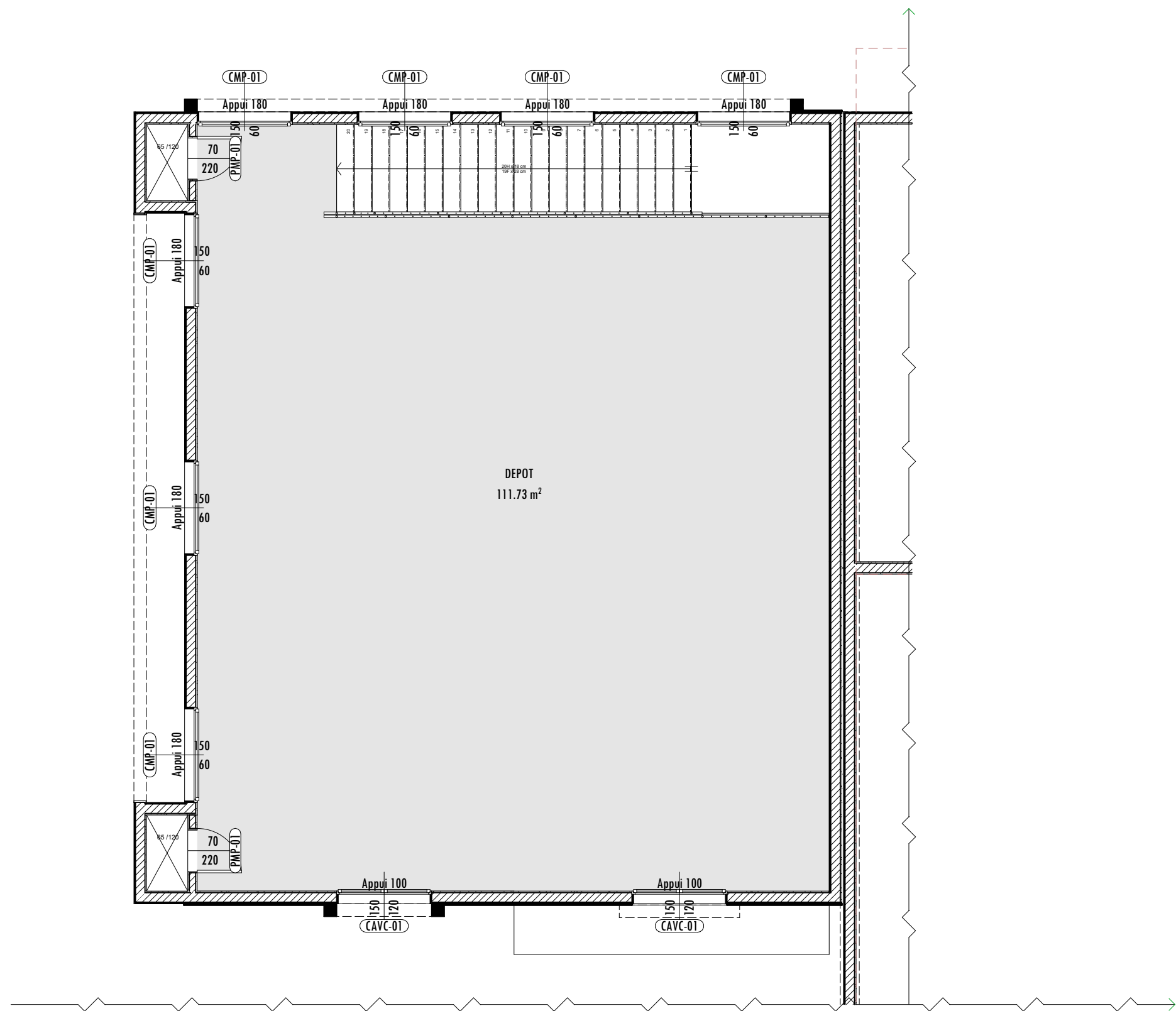

Etudes diagnostique et technique de constructions ou d'extensions / réhabilitations d'infrastructures en vue de l'amélioration des soins de santé et de la qualité des services SDSR dans les districts sanitaires de Boromo et de Dédougou, dans la région de la Boucle du Mouhoun au Burkina Faso

09.15	Septembre 2025	DISTRICT SANITAIRE DE DEDOUGOU MAGASIN : PLAN DE MENUISERIES R+I	Maître d'ouvrage  ENABEL	<div><div>G5</div><div>SSOCIATES</div><div>Cabinet d'architecture &amp; urbanisme</div></div> <div>Tel: +226 70 11 68 28 / 25 45 70 70, Email :archi@g5associates.net</div>
	AVANT PROJET SOMMAIRE			

1:75

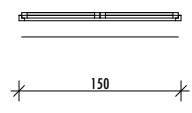
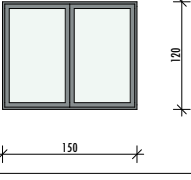
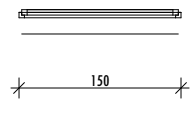
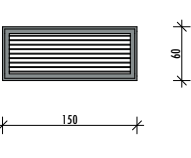
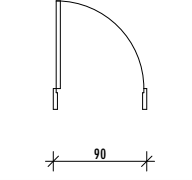
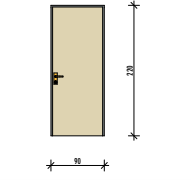
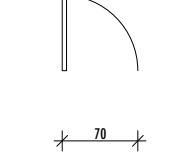
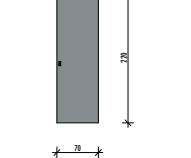
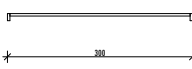
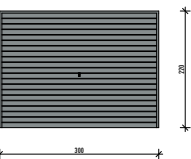
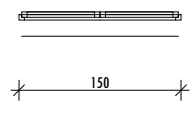
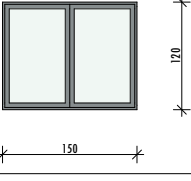
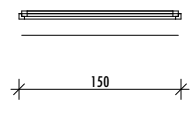
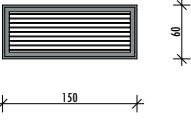
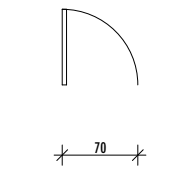
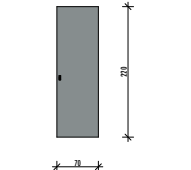
LISTE DES MENUISERIES							
Etage	Type	Quantité	Nom	Description	Taille L x H	Vue en plan	Elévation
RDC							
	Fenêtre	2	CAVC-01	Chassis aluminium vitré comprenant deux (02) vantaux identiques et coulissants	150×120		
	Fenêtre	5	CMP-01	Chassis métallique comprenant deux (02) vantaux identiques persiennés	150×60		
	Porte	1	PBM-01	Porte avec cadre en bois massif comprenant un (01) battant pivotant en bois massif	90×220		
	Porte	2	PMP-01	Porte avec cadre métallique comprenant un (01) battant pivotant en métallique double peau	70×220		
	Porte	1	VRM-01	Volet roulant métallique	300×220		
R+1							
	Fenêtre	2	CAVC-01	Chassis aluminium vitré comprenant deux (02) vantaux identiques et coulissants	150×120		
	Fenêtre	7	CMP-01	Chassis métallique comprenant deux (02) vantaux identiques persiennés	150×60		
	Porte	2	PMP-01	Porte avec cadre métallique comprenant un (01) battant pivotant en métallique double peau	70×220		

LISTE DES MENUISERIES							
Etage	Type	Quantité	Nom	Description	Taille L x H	Vue en plan	Elévation

Etudes diagnostique et technique de constructions ou d’extensions / réhabilitations d’infrastructures en vue de l’amélioration des soins de santé et de la qualité des services SDSR dans les districts sanitaires de Boromo et de Dédougou, dans la région de la Boucle du Mouhoun au Burkina Faso

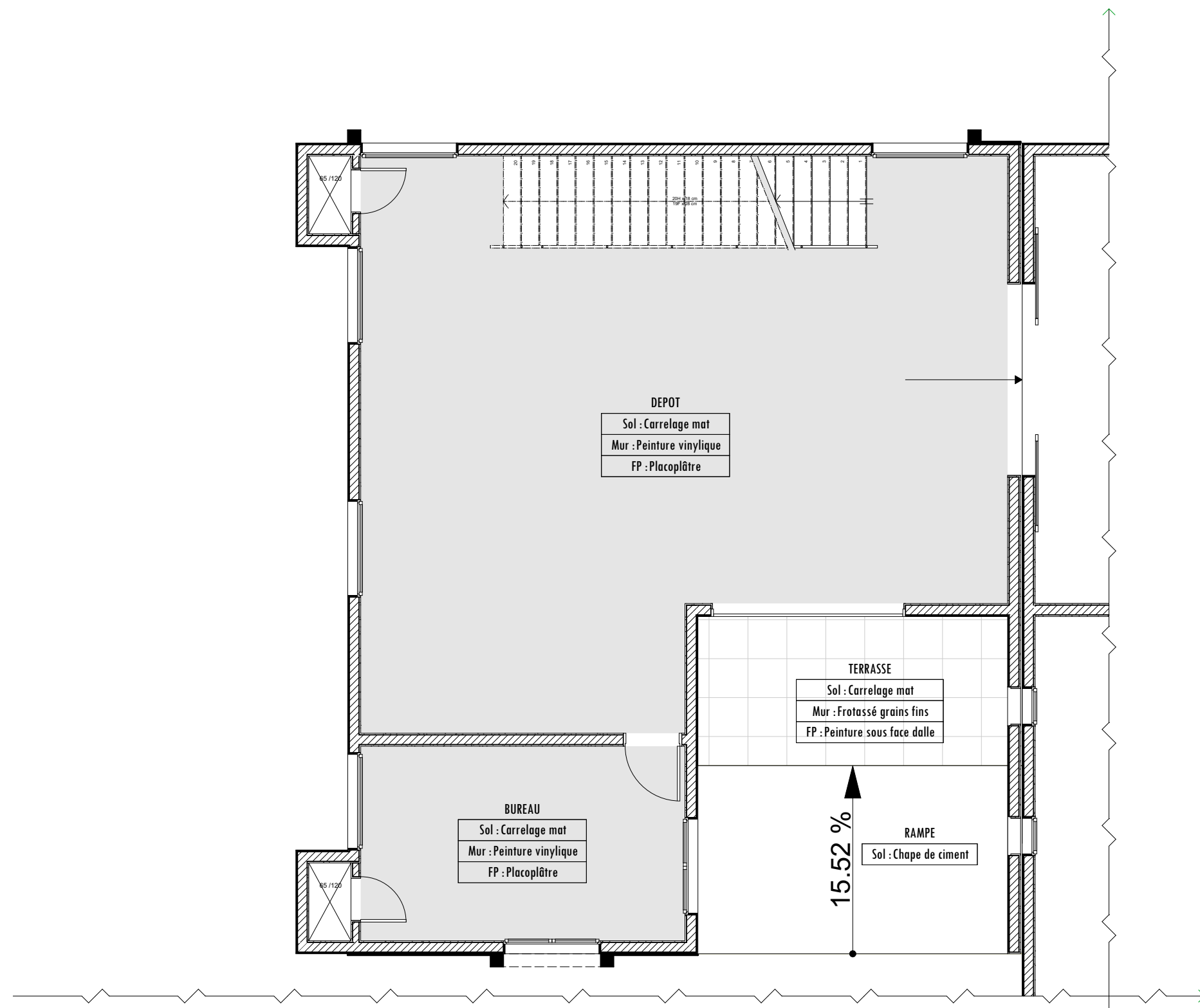

Etudes diagnostique et technique de constructions ou d'extensions / réhabilitations d'infrastructures en vue de l'amélioration des soins de santé et de la qualité des services SDR dans les districts sanitaires de Boromo et de Dédougou, dans la région de la Boucle du Mouhoun au Burkina Faso

09.17	Septembre 2025	DISTRICT SANITAIRE DE DEDOUGOU MAGASIN : PLAN DE REVETEMENTS RDC	Maître d'ouvrage  ENABEL	<div><div>G5</div><div>SSOCIATES</div><div>Cabinet d'architecture &amp; urbanisme</div></div> <div>Tel: +226 70 11 68 28 / 25 45 70 70, Email :archi@g5associates.net</div>
	AVANT PROJET SOMMAIRE			

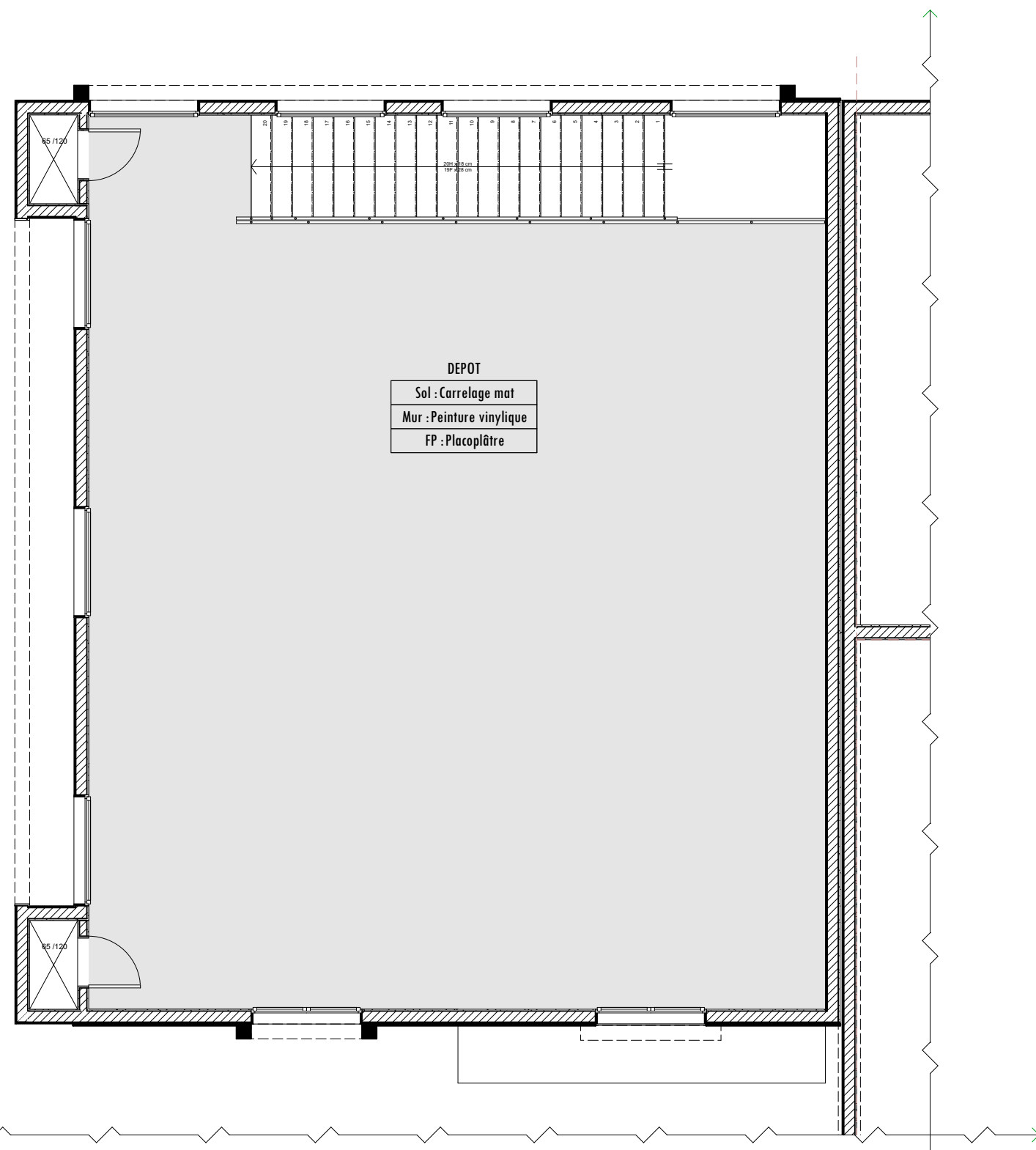

Etudes diagnostique et technique de constructions ou d'extensions / réhabilitations d'infrastructures en vue de l'amélioration des soins de santé et de la qualité des services SDR dans les districts sanitaires de Boromo et de Dédougou, dans la région de la Boucle du Mouhoun au Burkina Faso

09.18	Septembre 2025	DISTRICT SANITAIRE DE DEDOUGOU MAGASIN : PLAN DE REVETEMENTS R+1	Maître d'ouvrage  ENABEL	<div><div>G5</div><div>SSOCIATES</div><div>Cabinet d'architecture &amp; urbanisme</div></div> <div>Tel: +226 70 11 68 28 / 25 45 70 70, Email :archi@g5associates.net</div>
	AVANT PROJET SOMMAIRE			

1:75

TABLEAU DE FINITIONS

Etages	Pièces	Finition de sol	Finition mur	Finition plafond
RDC				
	BUREAU	Carrelage mat	Peinture vinylique	Placoplâtre
	DEPOT	Carrelage mat	Peinture vinylique	Placoplâtre
	RAMPE	Chape de ciment	Neant	Neant
	TERRASSE	Carrelage mat	Frotassé grains fins	Peinture sous face dalle
R+1				
	DEPOT	Carrelage mat	Peinture vinylique	Placoplâtre

Etudes diagnostique et technique de constructions ou d'extensions / réhabilitations d'infrastructures en vue de l'amélioration des soins de santé et de la qualité des services SDSR dans les districts sanitaires de Boromo et de Dédougou, dans la région de la Boucle du Mouhoun au Burkina Faso



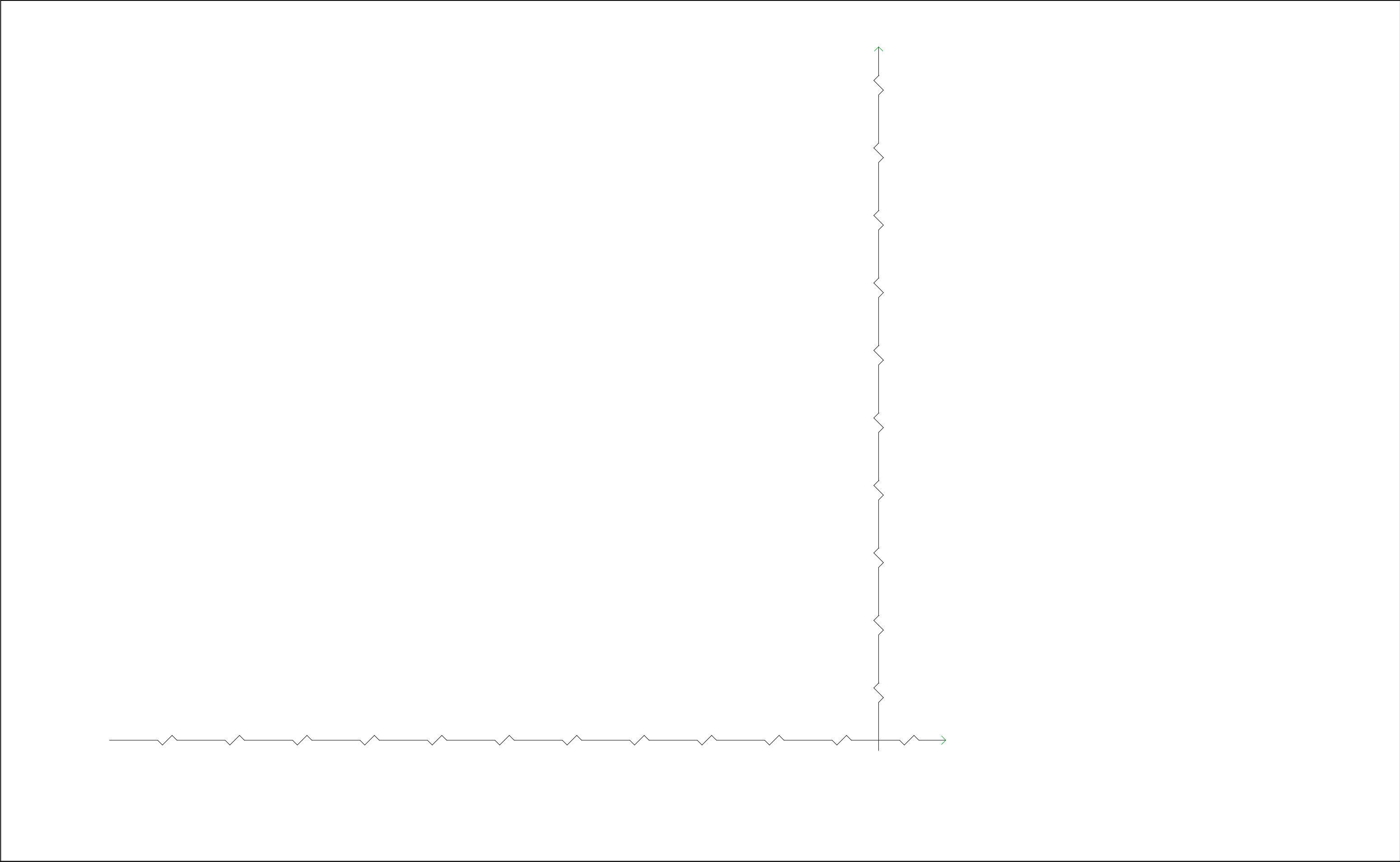

Etudes diagnostique et technique de constructions ou d'extensions / réhabilitations d'infrastructures en vue de l'amélioration des soins de santé et de la qualité des services SDR dans les districts sanitaires de Boromo et de Dédougou, dans la région de la Boucle du Mouhoun au Burkina Faso

09.20	Septembre 2025	DISTRICT SANITAIRE DE DEDOUGOU MAGASIN : PLAN DE PLAN DE CLIMATISATION - VENTILATION RDC	Maître d'ouvrage  ENABEL	<div><div>G5ASSOCIATES</div><div>Cabinet d'architecture &amp; urbanisme</div><div>Tel: +226 70 11 68 28 / 25 45 70 70, Email :archi@g5associates.net</div></div>
	AVANT PROJET SOMMAIRE			

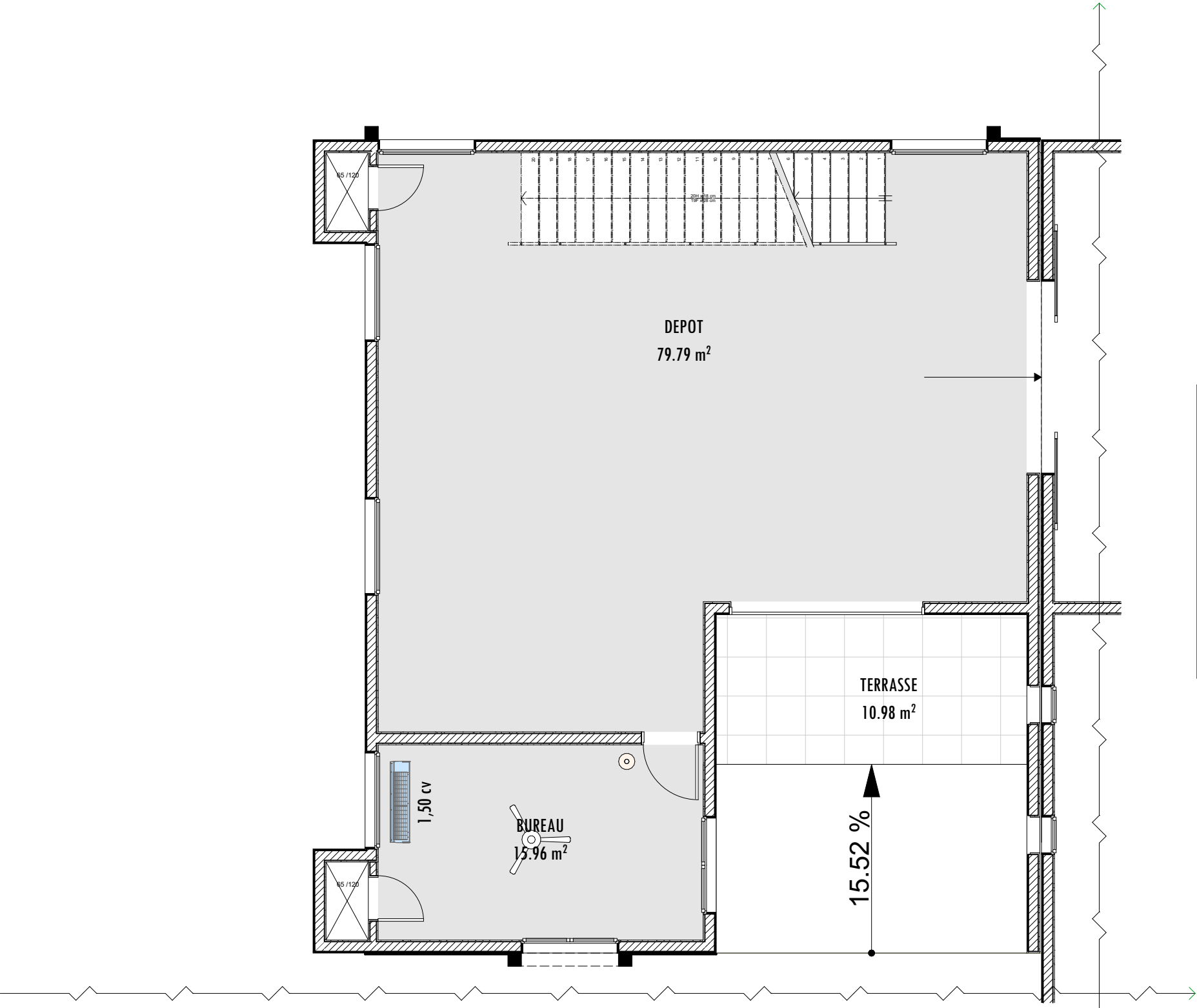

**LEGENDE CLIMATISATION - VENTILATION**



Unité extérieure de climatisation split système



Unité intérieure de climatisation split système



Brasseur d'air



Rheostat

Etudes diagnostique et technique de constructions ou d'extensions / réhabilitations d'infrastructures en vue de l'amélioration des soins de santé et de la qualité des services SDR dans les districts sanitaires de Boromo et de Dédougou, dans la région de la Boucle du Mouhoun au Burkina Faso

09.21	Septembre 2025	DISTRICT SANITAIRE DE DEDOUGOU MAGASIN : PLAN DE PLAN DE CLIMATISATION - VENTILATION R+1 1:75, 1:100	Maître d'ouvrage  ENABEL	<div><p>Tel: +226 70 11 68 28 / 25 45 70 70, Email :archi@g5associates.net</p></div>
	AVANT PROJET SOMMAIRE			