

P15, P16, P68, P69, P70, P71, P72, P73, P74, P75, P76 et P77

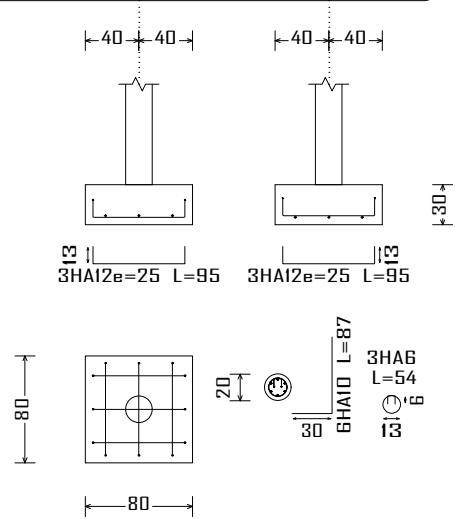

P17, P18, P19, P39, P41, P48 et P49

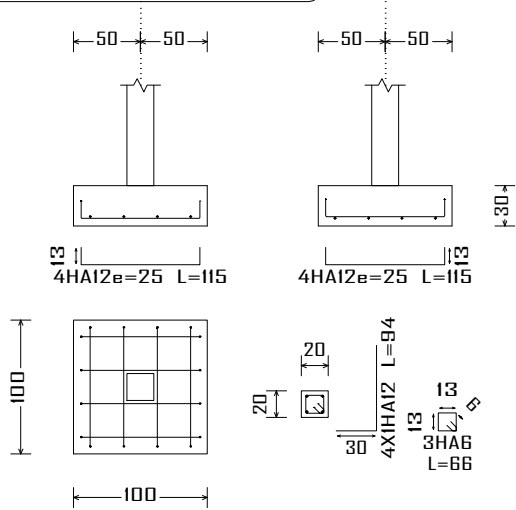

LR.T-1.1 [P43 - P44]

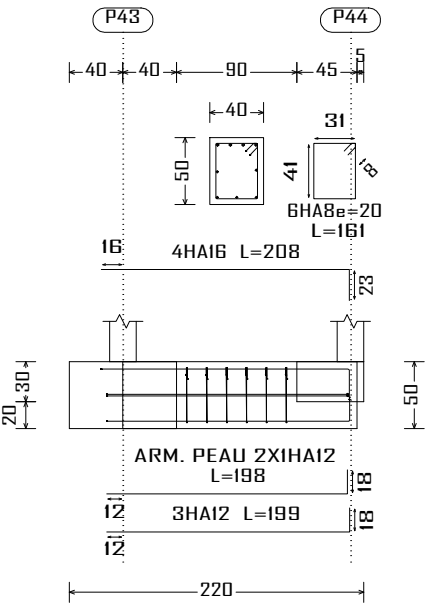

P27

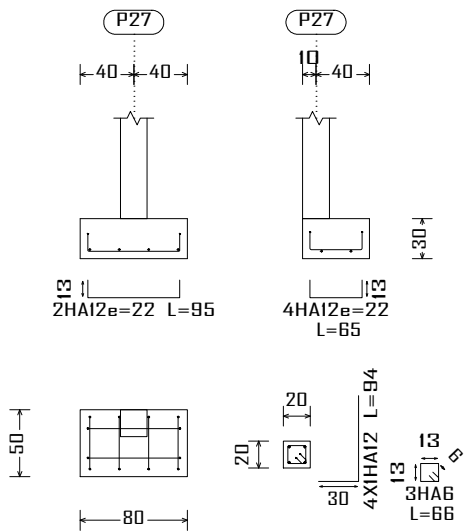

P26 et P44

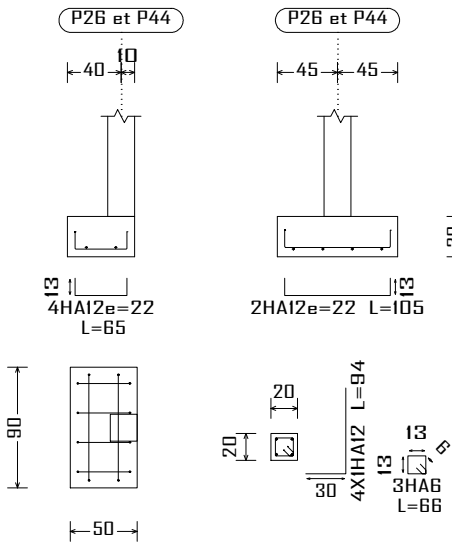

P25, P43, P52 et P67

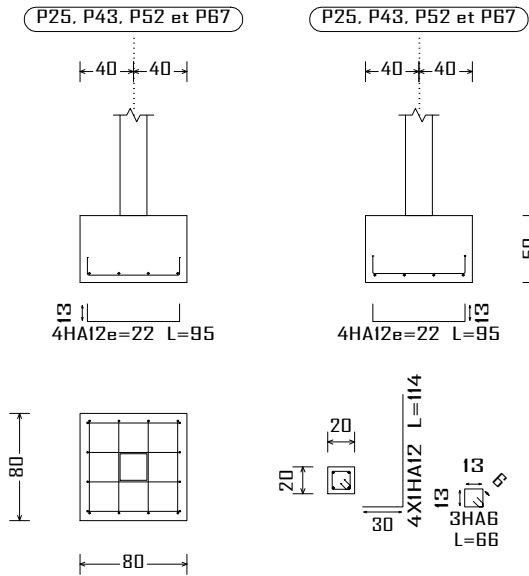

P34

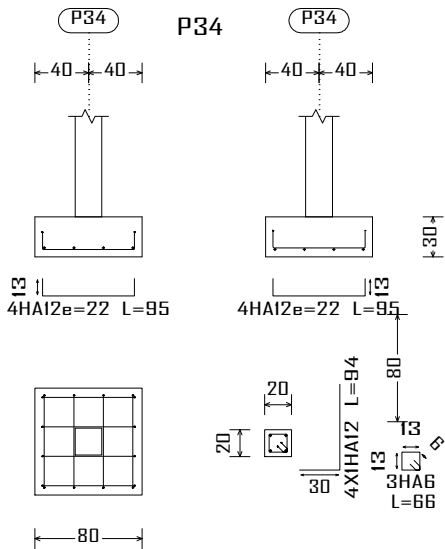

Etudes diagnostique et technique de constructions ou d'extensions / rehabilitations d'infrastructures en vue de l'amélioration des soins de santé et de la qualité des services SISR dans les districts sanitaires de Boromo et de Dédougou, dans la région de la Boucle du Mouhoun au Burkina Faso

BLOC OPERATOIRE CMA BOROMO: 02-Plan de ferrailage des semelles

A3

Maitre d'ouvrage: ENABEL

Avant projet détaillé

11/07/2025



N° plan: 02/01

Echelle:

Dr.-Ing C. HEMA (IGC N° 709) & Ing. S. SALASSI