

01 BLOC DE 03 CABINES (UNE CABINE DE DEFECATION + UNE
DOUCHE + UNE CABINE POUR PMR

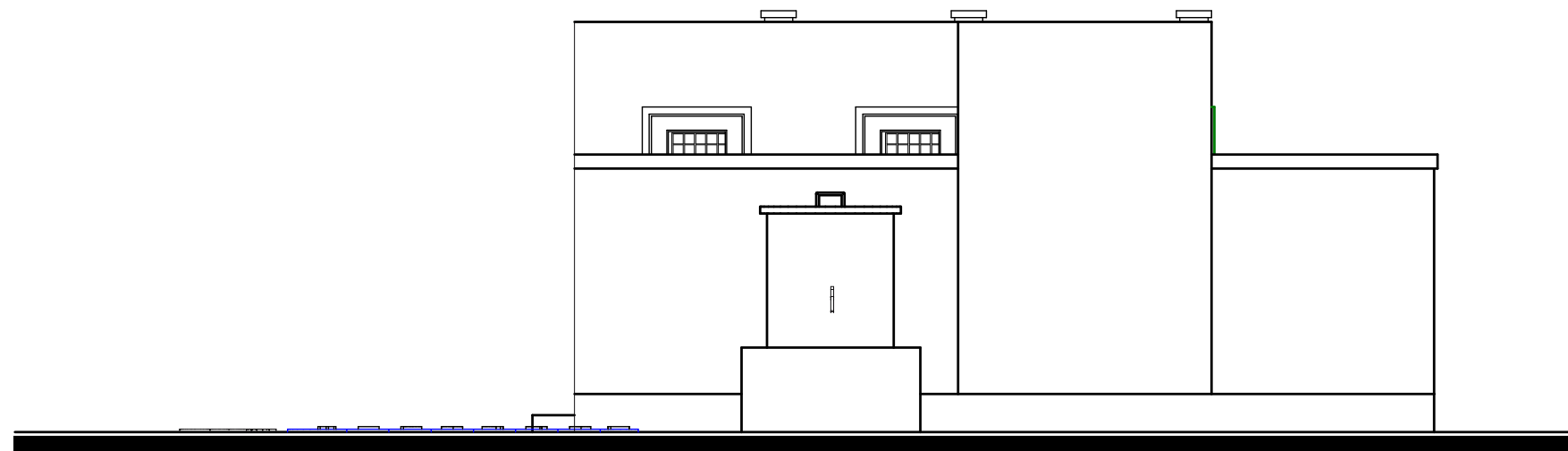

FACADE PRINCIPALE

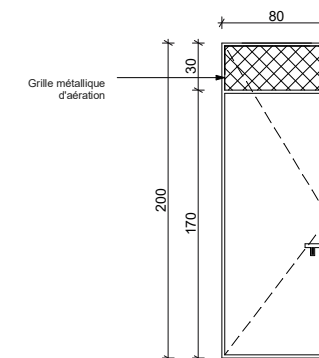

PM1: Porte Métallique de 80 x 200 à un battant avec aération haute de 80x30

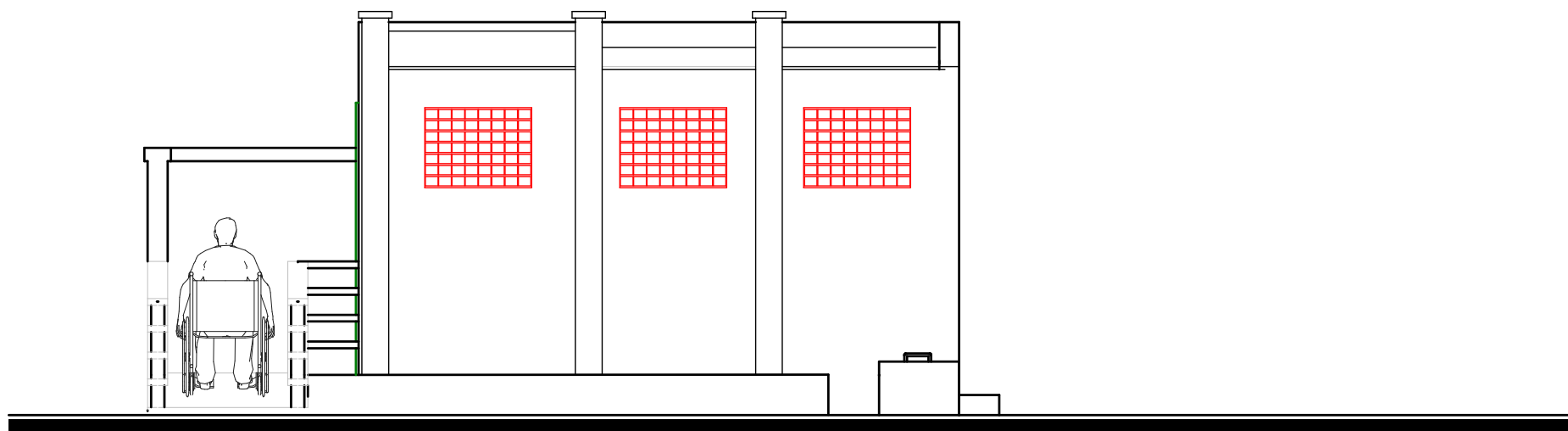

FACADE POSTERIEURE

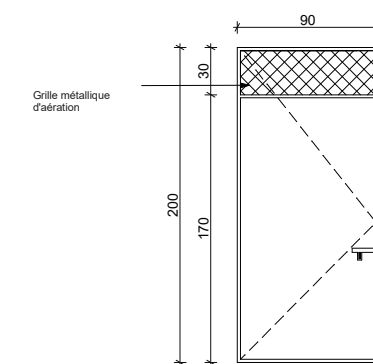

PM2: Porte Métallique de 90 x 200 à un battant avec aération haute de 90x30



FACADE LAT. GAUCHE

FACADE LAT. DROITE

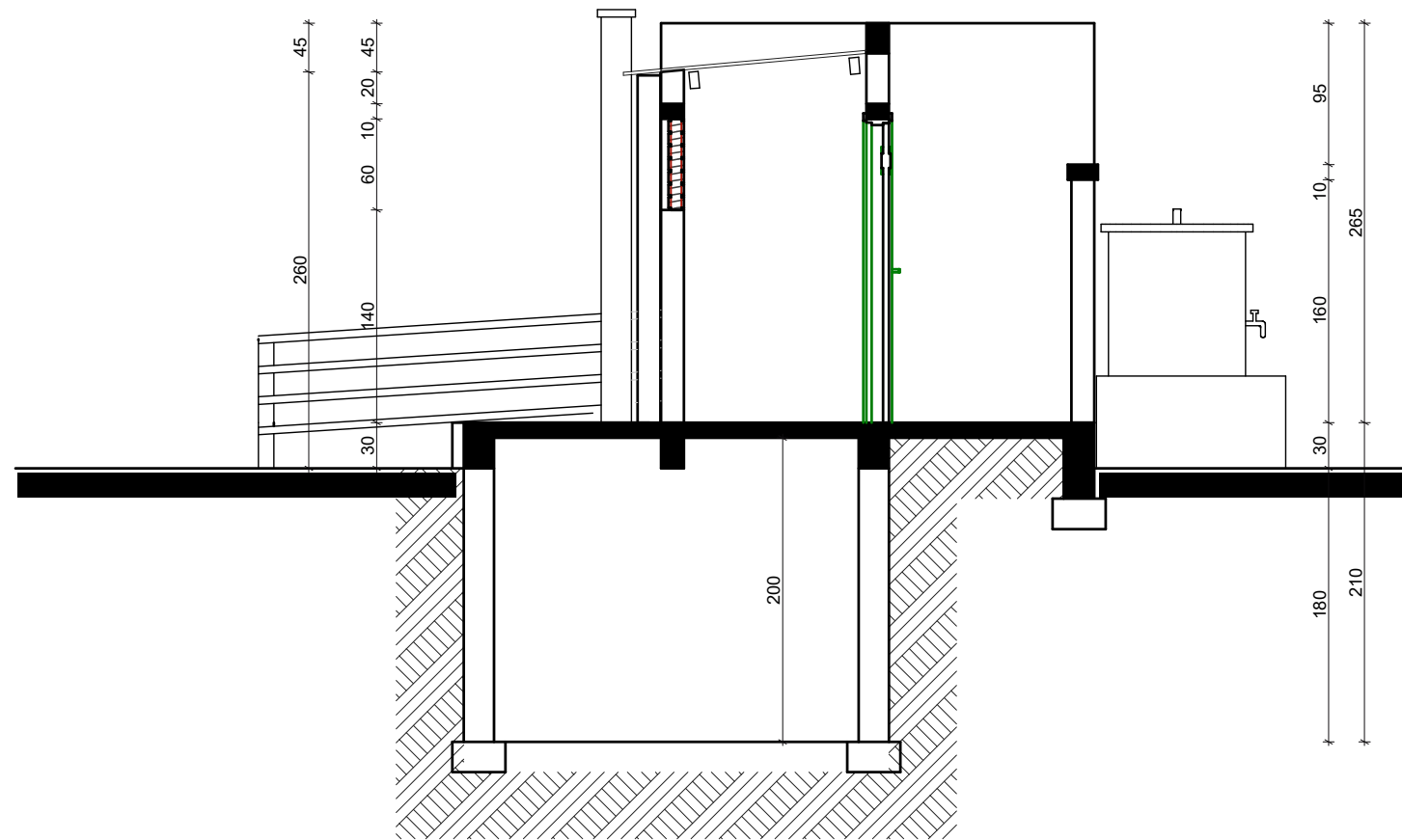

COUPE A-A

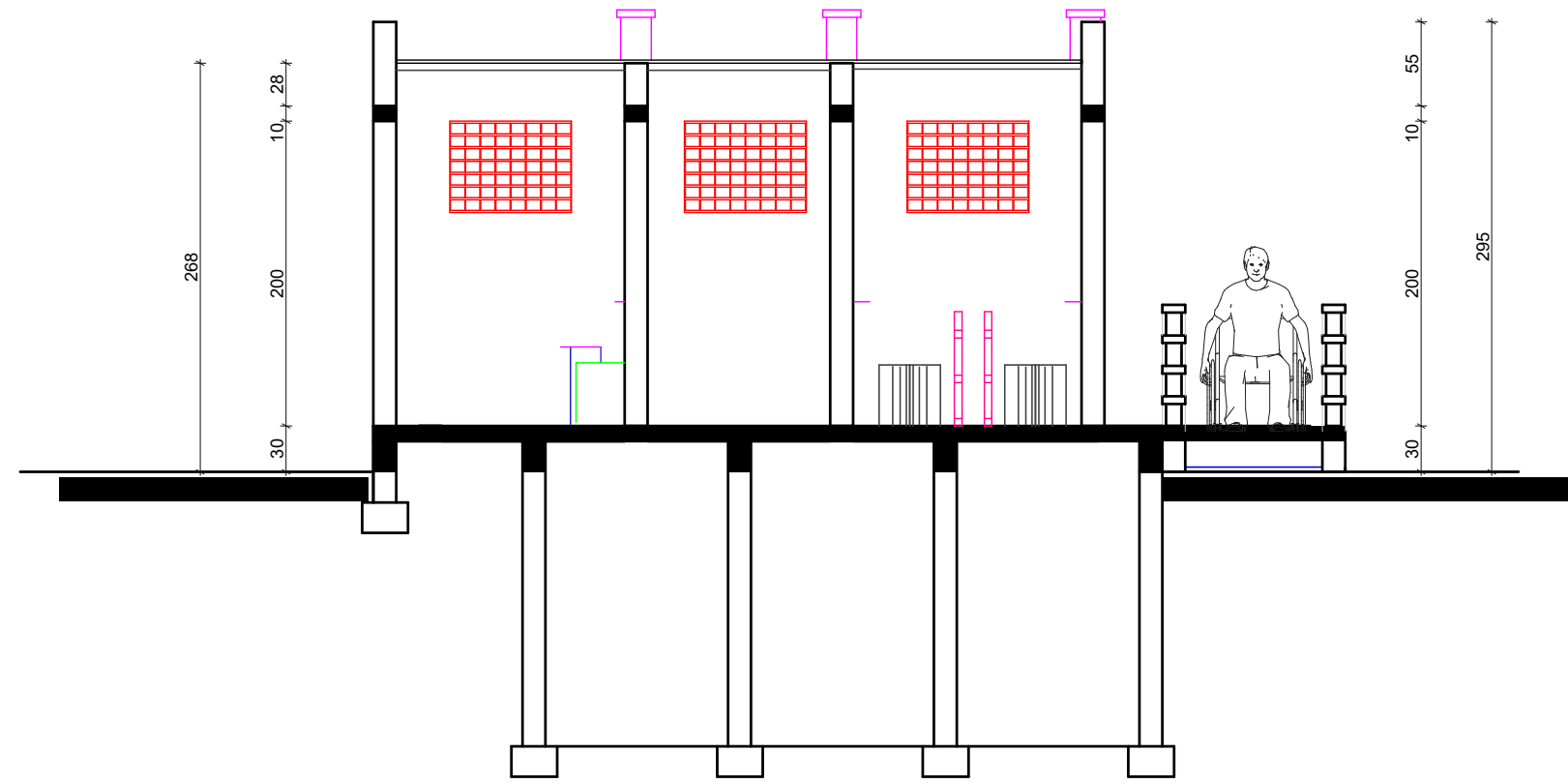
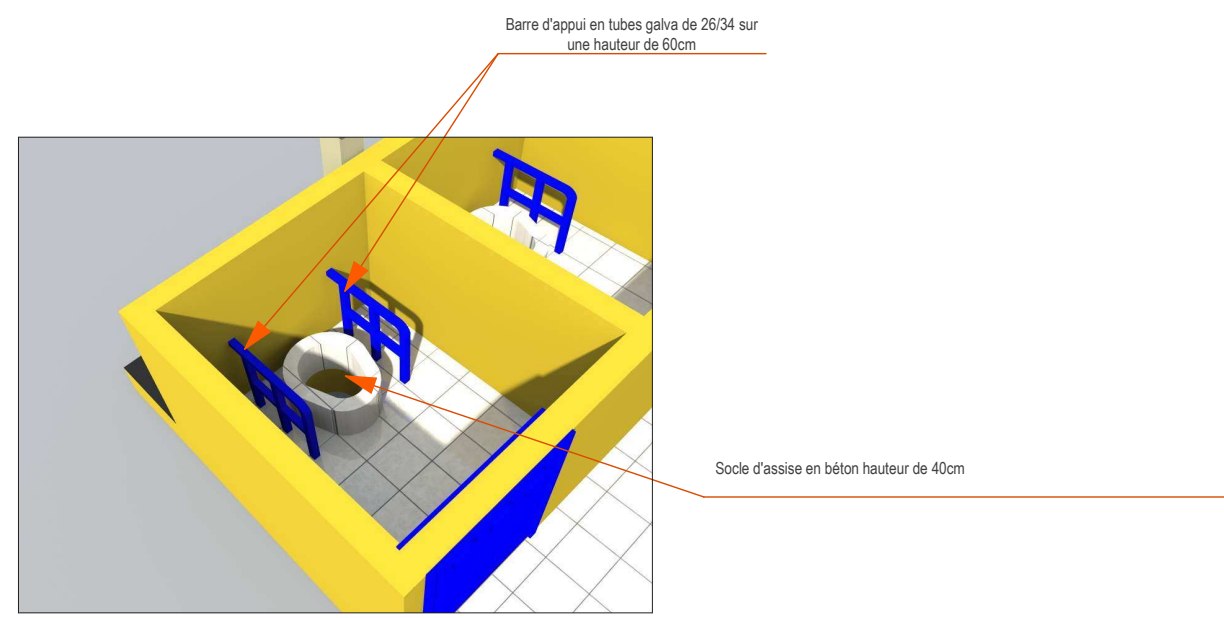

COUPE B-B

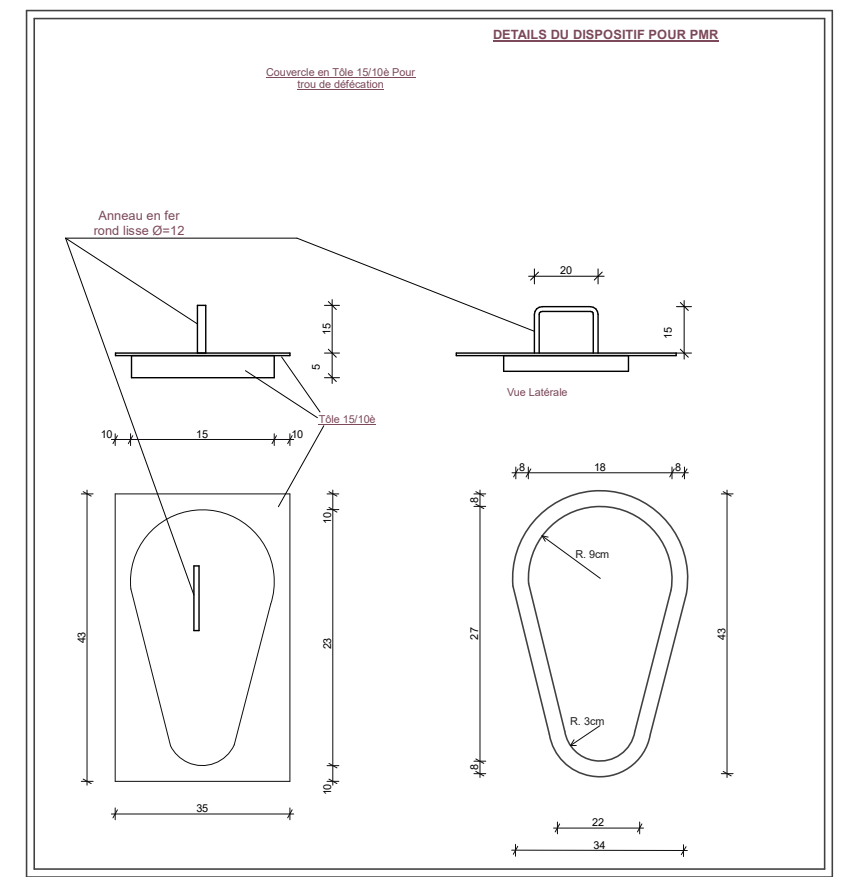

	<p>PROJET DE REALISATION DE LATRINES INSTITUTIONNELLES (ECOLAS ET CENTRES DE SANTE) DANS LES REGIONS DU PLATEAU CENTRALE ET CENTRE - EST</p>
	<p>COUPE - DETAILS</p>
<p>FORME: A3</p>	<p>DATE: 10/04/2018</p>
<p>EDITION: 1/01</p>	<p>DATE: 10/04/2018</p>

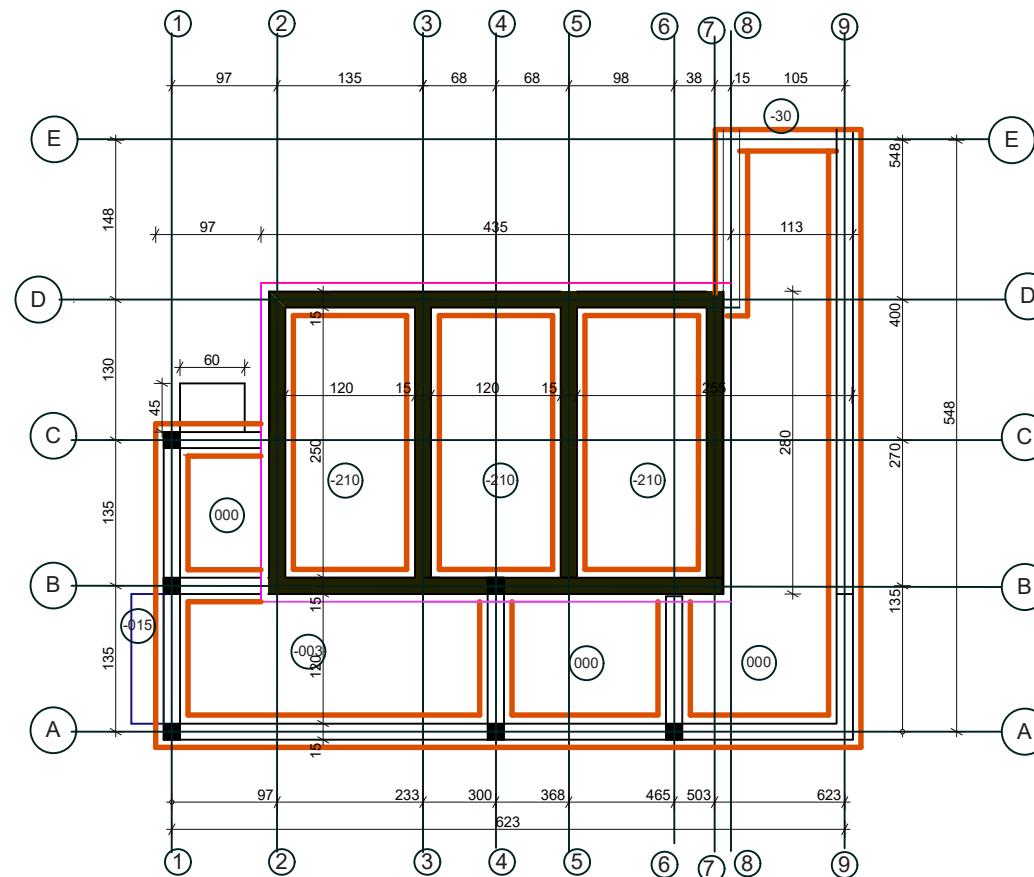
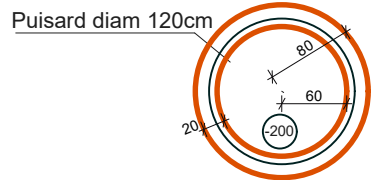

PLAN DE FONDATION

	PROJET DE REALISATION DE LATRINES INSTITUTIONNELLES (ECOLE ET CENTRES DE SANTE) DANS LES REGIONS DU PLATEAU CENTRALE ET CENTRE - EST
	REALISATION D'UN BLOC DE 03 CABINES (01 cabine de defecation + 01 GHM + 01 PMR)
PLAN DE NIVEAU	
FORMAT : A3	
ECHELLE : 1/ 50 ^e	DATE : 12 MAI 2025

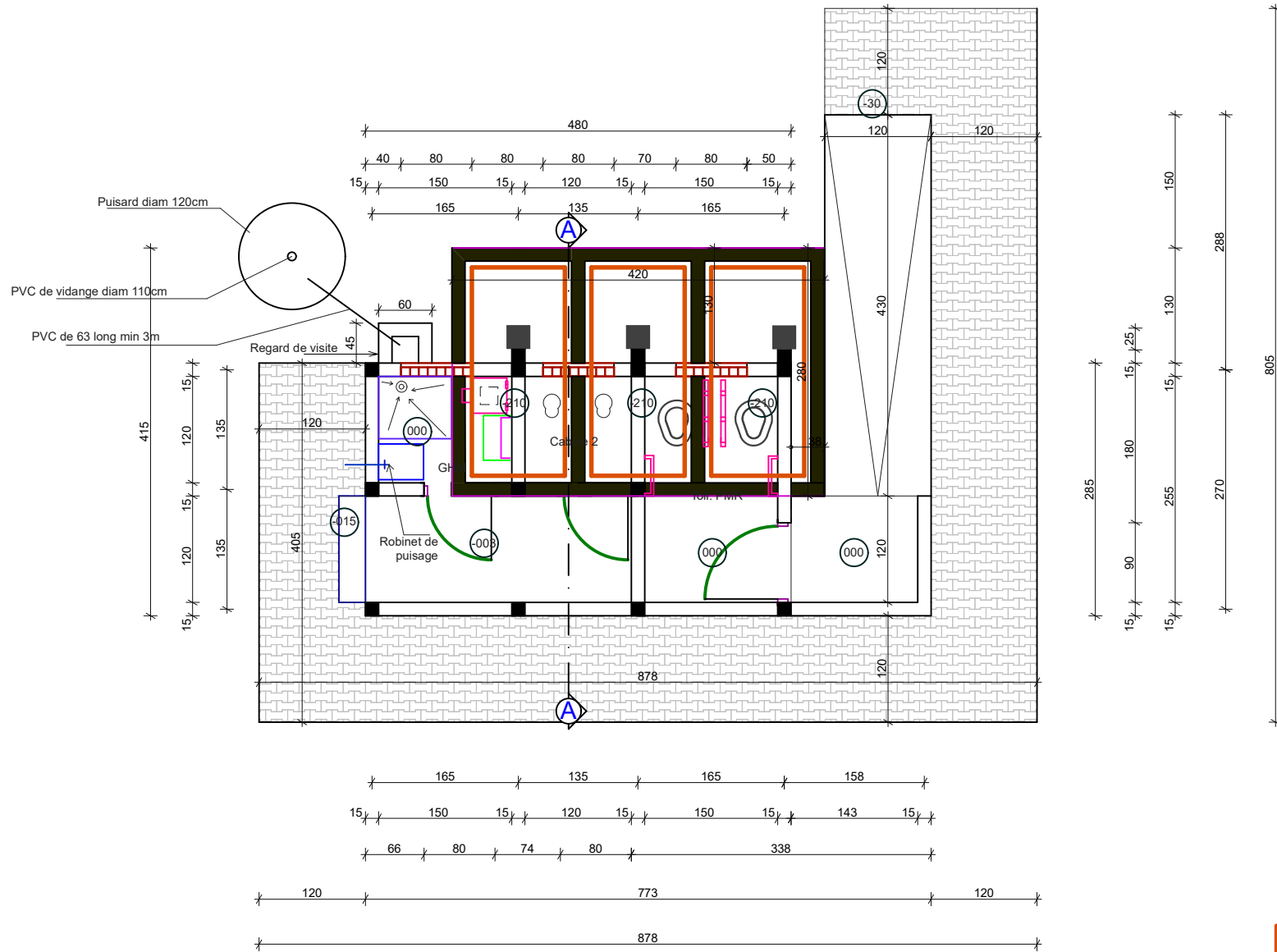

SUPERPOSITION DE LA MAÇONNERIE DE LA FOSSE SEPTIQUE ET DU PLAN DE NIVEAU

	PROJET DE REALISATION DE LATRINES INSTITUTIONNELLES (ECOLIS ET CENTRES DE SANTE) DANS LES REGIONS DU PLATEAU CENTRALE ET CENTRE - EST
	REALISATION D'UN BLOC DE 03 CABINES (01 cabine de defecation + 01 GHM + 01 PMR)
PLAN DE NIVEAU	
FORMAT : A3	
ECHELLE : 1/50°	DATE : 12 MAI 2025

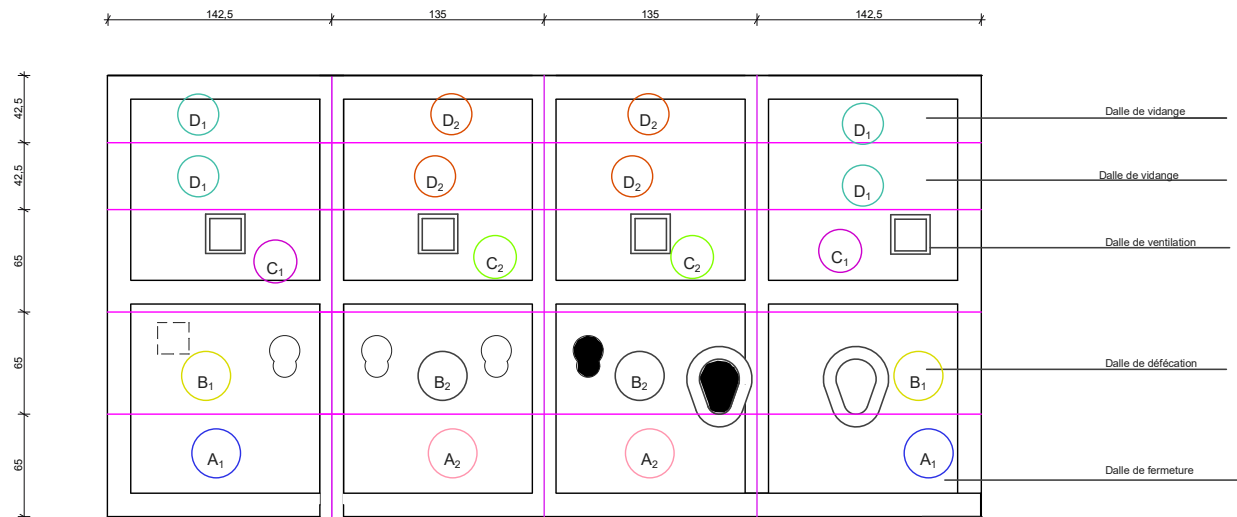

POSE DE DALLE PREFABRIQUEE

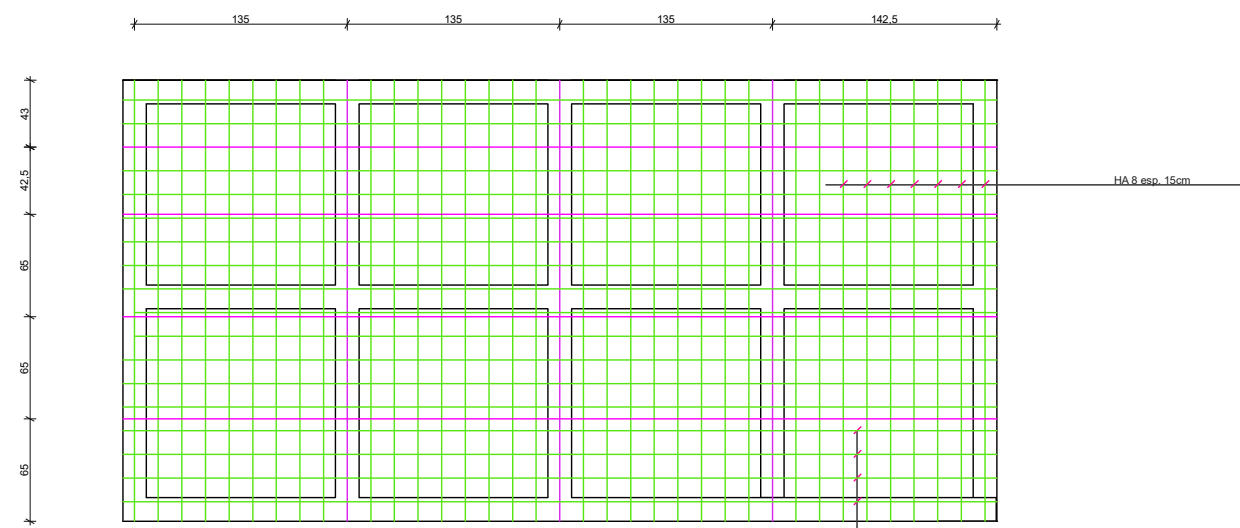
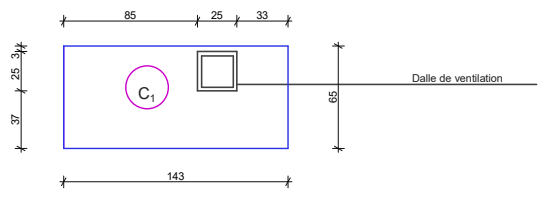
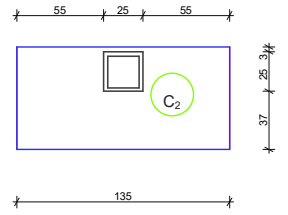
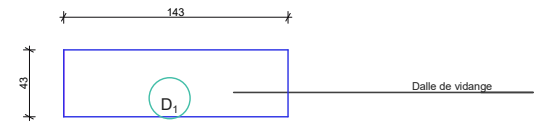
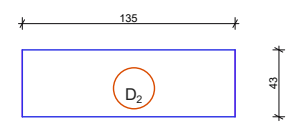
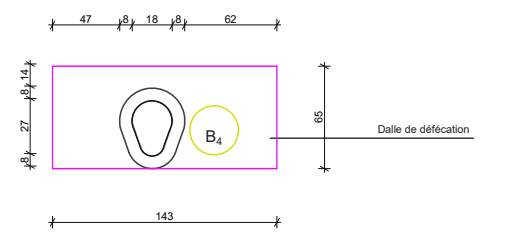
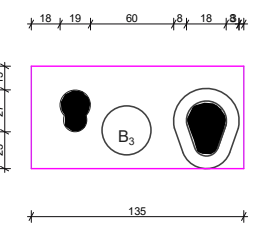
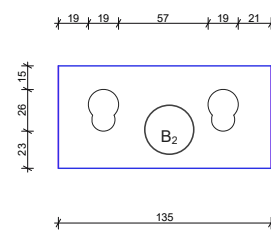
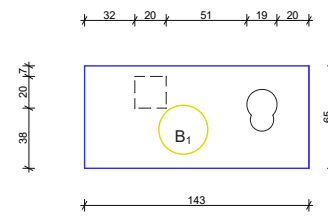

MAILLAGE DE LA DALLE

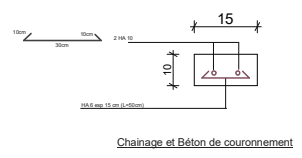

Chainage et Béton de couronnement

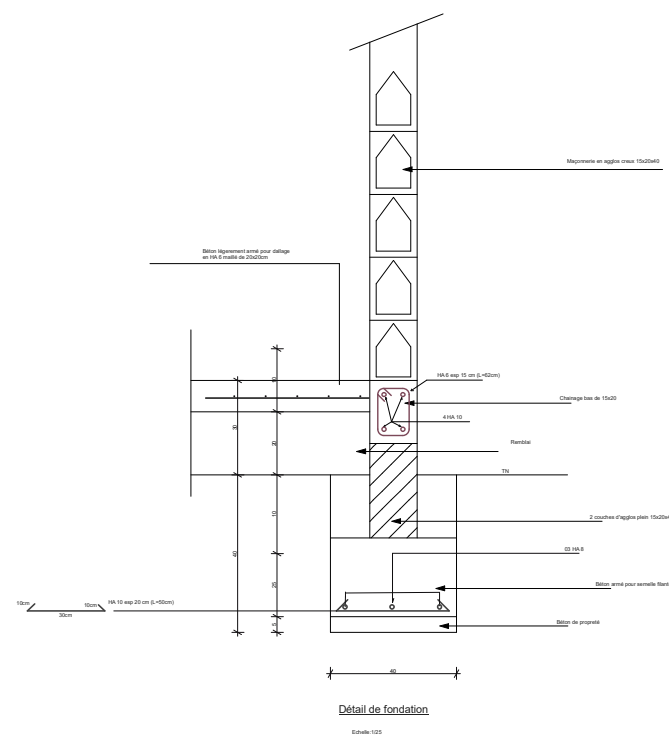
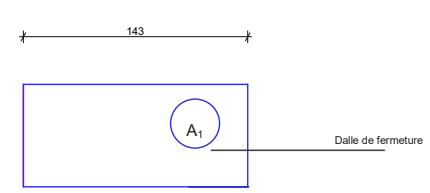
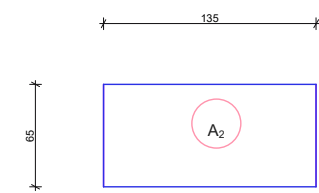

Détail de fondation

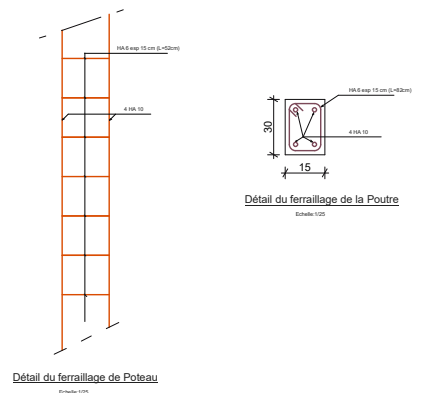

Détail du ferrailage de Poutre

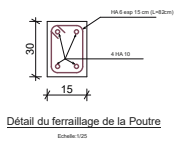

Détail du ferrailage de la Poutre

	<p>PROJET DE REALISATION DE LATRINES INSTITUTIONNELLES (ECOLLES ET CENTRES DE SANTE) DANS LES REGIONS DU PLATEAU CENTRALE ET CENTRE - EST</p>
	<p>REALISATION D'UN BLOC DE 01 CABINES ET 01 centre de distribution (01 CHS + 01 PMS)</p> <p>DETAILS DE LA DALLE</p>
<p>FORMAT : A2</p>	
<p>ECHELLE : 1/50</p>	<p>DATE : 12 Mars 2008</p>

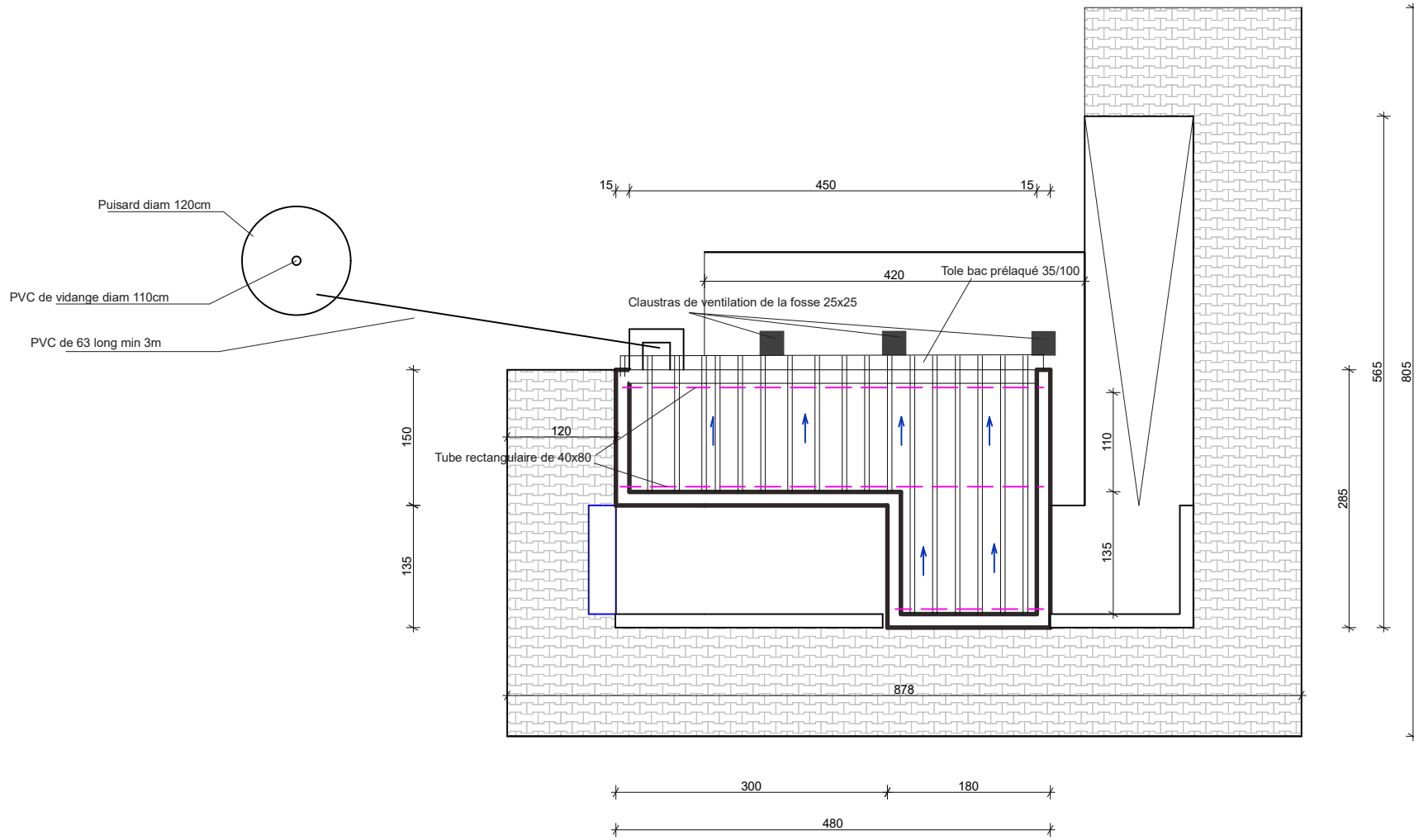

PLAN DE TOITURE

	PROJET DE REALISATION DE LATRINES INSTITUTIONNELLES (ÉCOLES ET CENTRES DE SANTÉ) DANS LES RÉGIONS DU PLATEAU CENTRALE ET CENTRE - EST
	REALISATION D'UN BLOC DE 03 CABINES (01 cabine de défécation + 01 GHM + 01 PMR)
PLAN DE NIVEAU	
FORMAT : A3	
ÉCHELLE : 1/50°	DATE : 12 MAI 2025