

**BURKINA FASO**  
La Patrie ou la Mort, nous Vaincrons

**Cahier Spécial des Charges BFA23004- 10009**

\*\*\*\*\*

**LOT 1 : ETUDE DIAGNOSTIQUE ET TECHNIQUE EN VUE DE LA  
REHABILITATION / EXTENSION DE LA MATERNITE DU CENTRE MEDICAL  
AVEC ANTENNE CHIRURGICALE (CMA) DE ZORGHO ET DE LA  
CONSTRUCTION D'UN CENTRE MERE-ENFANTS (SERVICES INTEGRES DE  
PRISE EN CHARGE DES SURVIVANTS·ES DE VBG), Y COMPRIS UN  
INCINERATEUR AU PROFIT DU DISTRICT SANITAIRE DE ZORGHO.**

\*\*\*\*\*

**PLANS ARCHITECTURAUX ET  
TECHNIQUES  
TOUS CORPS D'ETAT**

**MAITRE D'OUVRAGE :**

**Ministère de de la Santé et de l'Hygiène Publique (MSHP)**

**FINANCEMENT** : Agence Belge de coopération internationale, ENABEL

**MAITRE D'ŒUVRE** : AGENCE ERA CONCEPT Sarl  
09 BP 437 Ouagadougou 09  
Tel : +226 25 41 13 80  
E-mail : info@era-concept.com

**Janvier 2026**

# **ETAT DES LIEUX DU CMA DE** **ZORGHO**

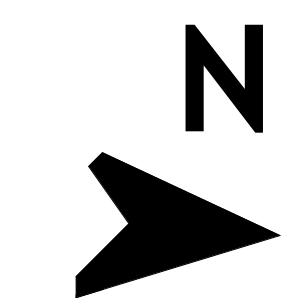
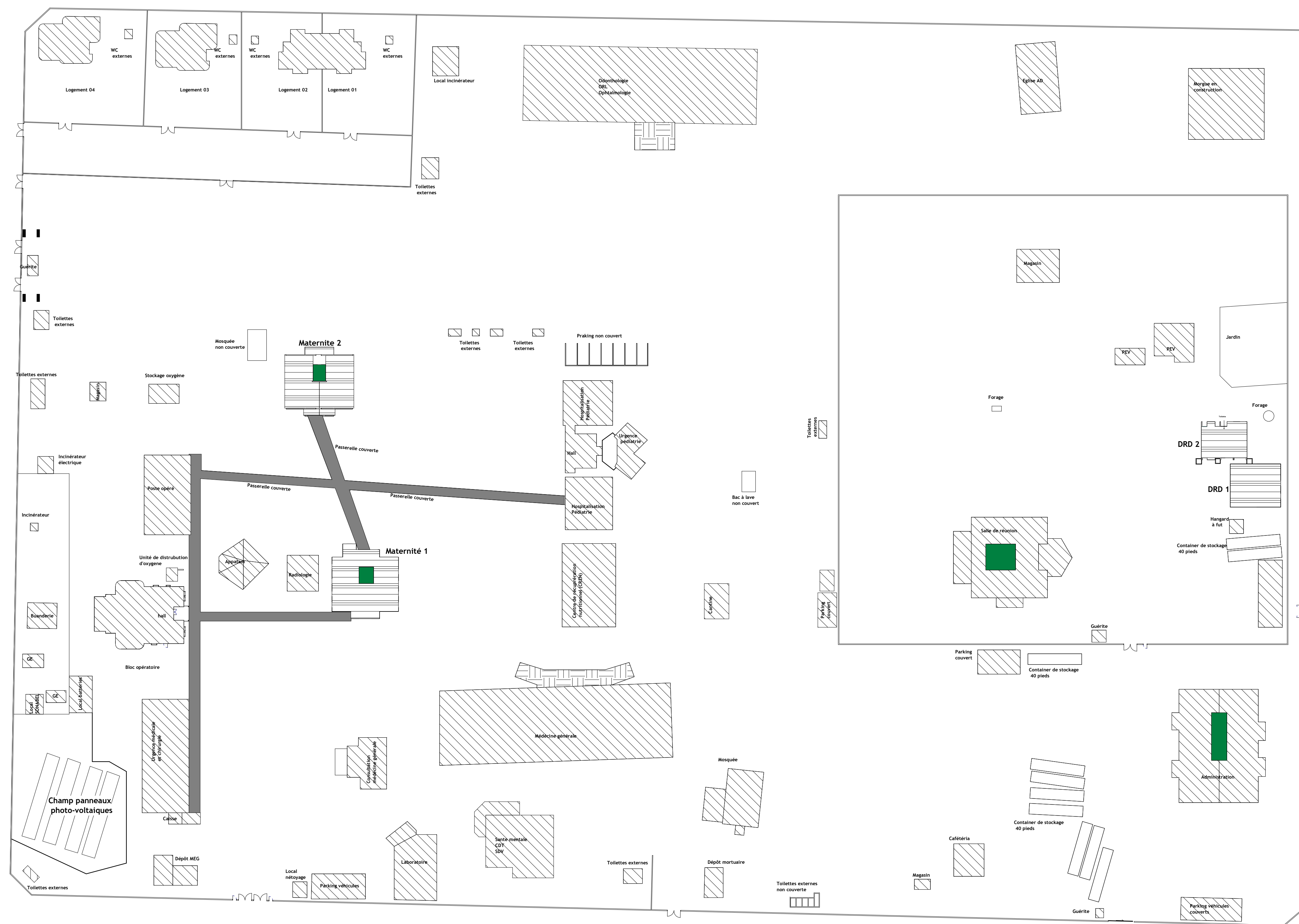

06 BP 9755 Ouagadougou 06  
 Tel : 25 41 13 80  
 Mail : info@era-concept.com

N°	Description	Date

## PROJET D'EXTENSION DE LA MATERNITE DU CMA DE ZORGHO ET CONSTRUCTION D'UN CENTRE MERE-ENFANT

## ETAT DES LIEUX PLAN DE MASSE

Date :	Janvier 2026	Planche N°01
Dessiné par :	Boubacar GUELBEOGO - Honorine MIHIN Moumini BELLA	
Vérifié par :	Babribilé NAMOANO	Echelle: 1 : 500
Approuvé par :	Brice KERE	

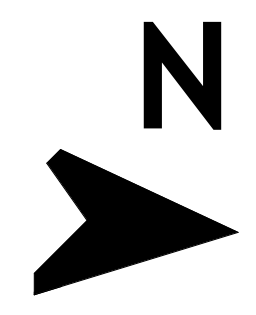
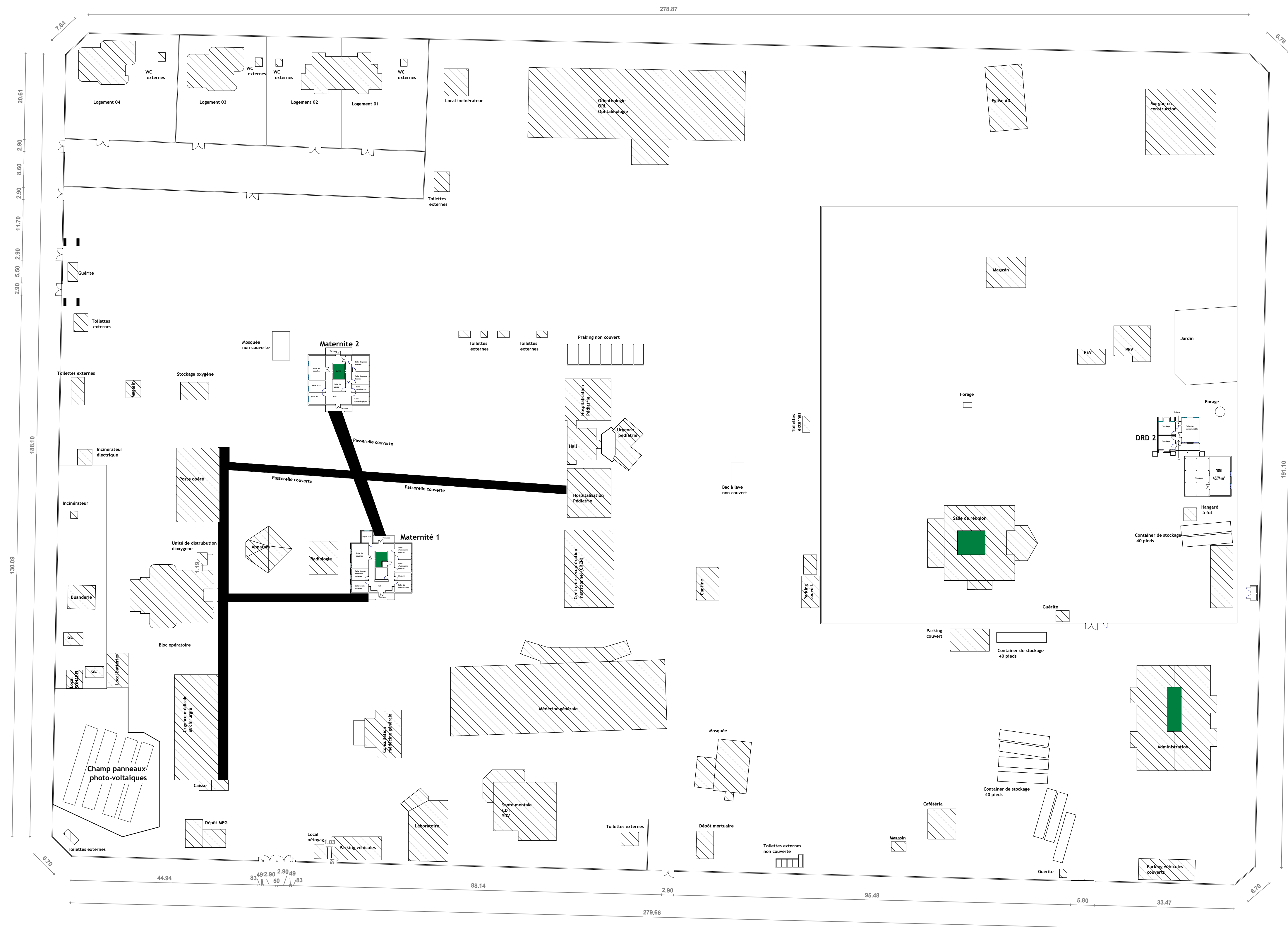

06 BP 9755 Ouagadougou 06  
 Tel : 25 41 13 80  
 Mail : info@era-concept.com

N°	Description	Date

## PROJET D'EXTENSION DE LA MATERNITE DU CMA DE ZORGHO ET CONSTRUCTION D'UN CENTRE MERE-ENFANT

## ETAT DES LIEUX PLAN D'ENSEMBLE

Date : Janvier 2026  
 Dessiné par : Boubacar GUELBEOGO - Honorine MIHIN - Moumini BELLA  
 Vérifié par : Babrillé NAMOANO  
 Approuvé par : Brice KERE

Planche N°02

Echelle: 1 : 500

# **PLAN DE DEMOLITION**

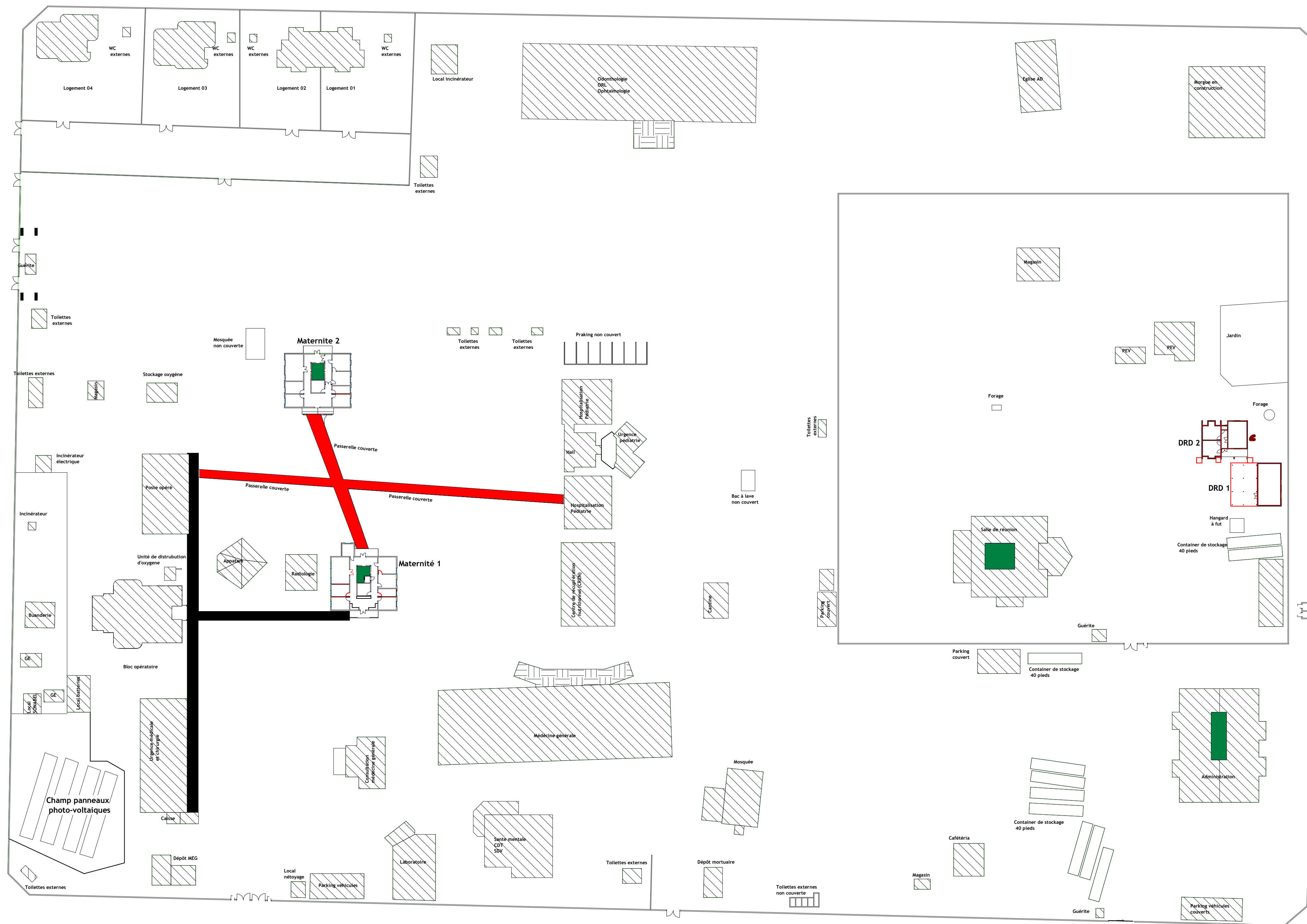

**ELEMENT A DEMOLIR**



06 BP 9755 Ouagadougou 06  
 Tel : 25 41 13 80  
 Mail : info@era-concept.com

N°	Description	Date

## PROJET D'EXTENSION DE LA MATERNITE DU CMA DE ZORGHO ET CONSTRUCTION D'UN CENTRE MERE-ENFANT

## PLAN DE DEMOLITION D'ENSEMBLE

Date : Janvier 2026  
 Dessiné par : Boubacar GUELBEOGO - Honorine MIHIN - Moumini BELLA  
 Vérifié par : Babribilé NAMOANO  
 Approuvé par : Brice KERE

Planche N°

Echelle: 1 : 500

# **RENOVATION**

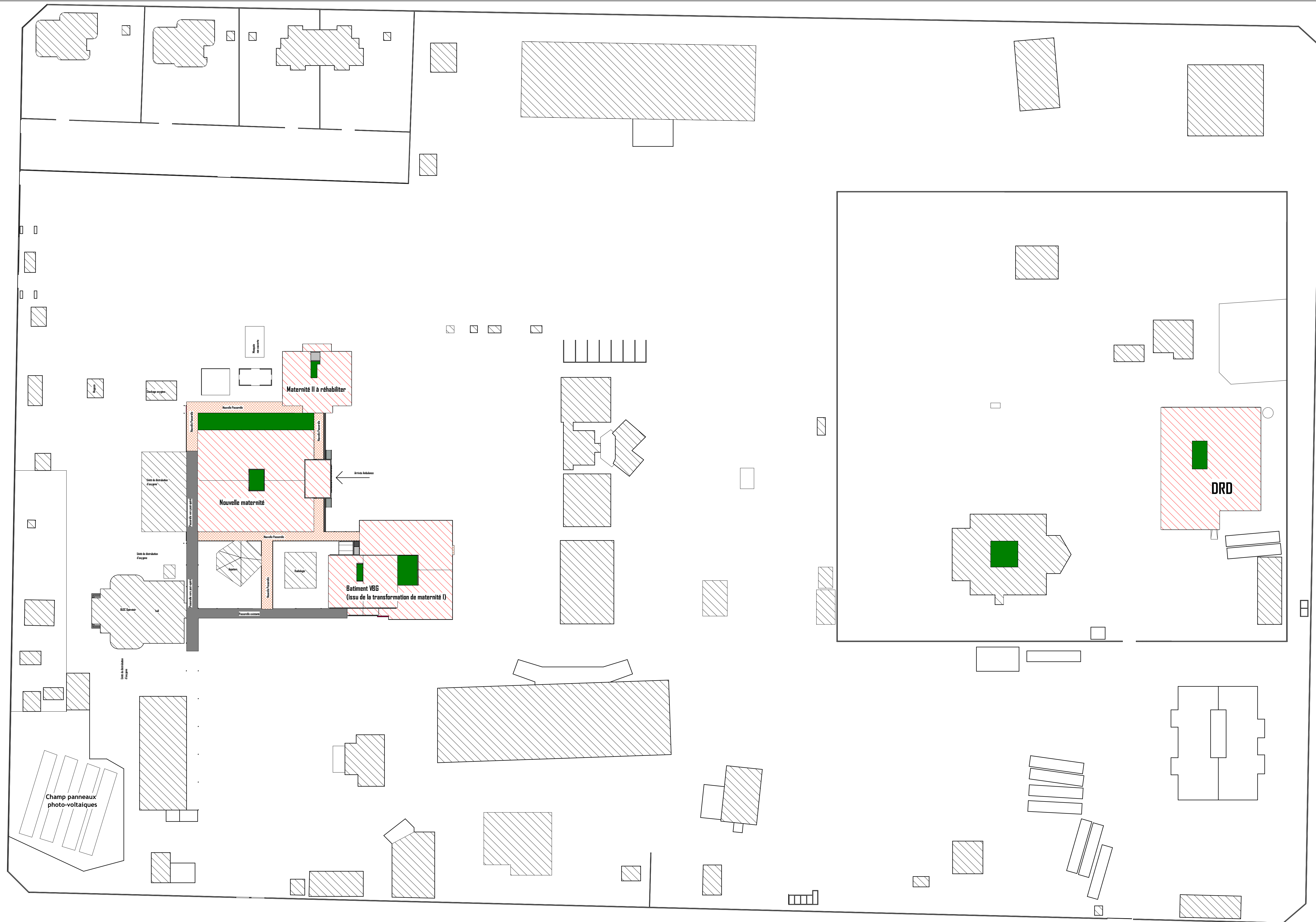

06 BP 9755 Ouagadougou 06

Tel : 25 41 13 80

Mail : info@era-concept.com

N°	Description	Date

## PROJET D'EXTENSION DE LA MATERNITE DU CMA DE ZORGHO ET CONSTRUCTION D'UN CENTRE MERE-ENFANT

### PLAN DE MASSE

Date :	Janvier 2026
Dessiné par :	Boubacar GUELBEDO - Honorine MIHIN Moumini BELLA
Vérifié par :	Babribilé NAMDANO
Approuvé par :	Brice KERE

Planche N°00

Echelle: 1:400



06 BP 9755 Ouagadougou 06

Tel : 25 41 13 80

Mail : info@era-concept.com

N°	Description	Date

## PROJET D'EXTENSION DE LA MATERNITE DU CMA DE ZORGHO ET CONSTRUCTION D'UN CENTRE MERE-ENFANT

### PLAN D'ENSEMBLE

Date :	Janvier 2026
Dessiné par :	Boubacar GUELBEOGO - Honorine MIHIN Moumini BELLA
Vérifié par :	Babribilé NAMDANO
Approuvé par :	Brice KERE

Planche N°01

Echelle: 1:500

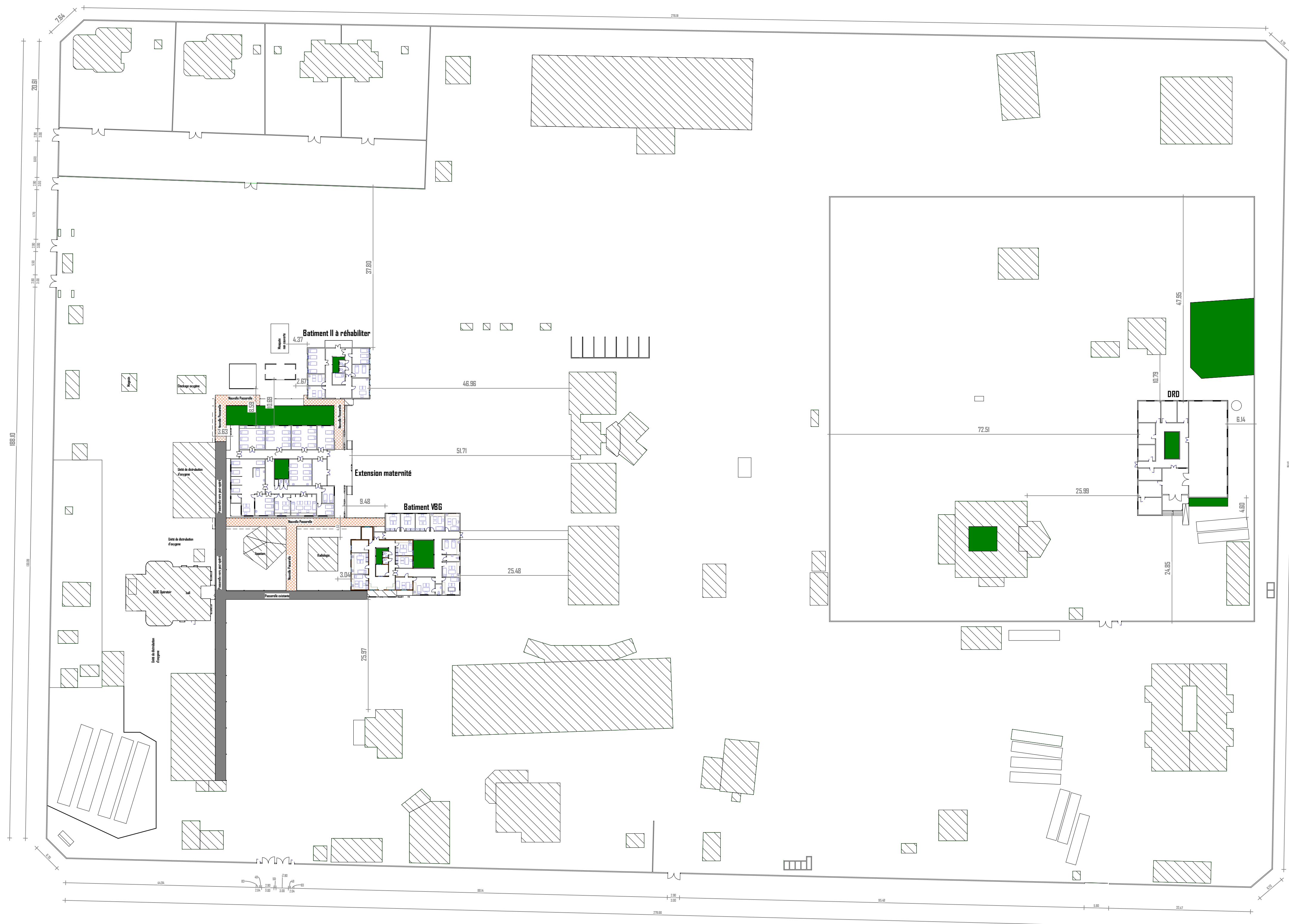

06 BP 9755 Ouagadougou 06  
 Tel : 25 41 13 80  
 Mail : info@era-concept.com

N°	Description	Date

## PROJET D'EXTENSION DE LA MATERNITE DU CMA DE ZORGHO ET CONSTRUCTION D'UN CENTRE MERE-ENFANT

### PLAN D'IMPLANTATION

Date :	Janvier 2026
Dessiné par :	Boubacar GUELBEOGO - Honorine MIHIN Moumini BELLA
Vérifié par :	Babribilé NAMDANO
Approuvé par :	Brice KERE

Planche N°02
Echelle: 1:500

Ce document constitue la propriété intellectuelle exclusive de l'agence ERA Concept. Toute reproduction, diffusion, modification ou exploitation, totale ou partielle, de son contenu sans l'autorisation écrite et préalable de l'agence est strictement interdite et constitue un acte de contrefaçon passible de poursuites judiciaires.

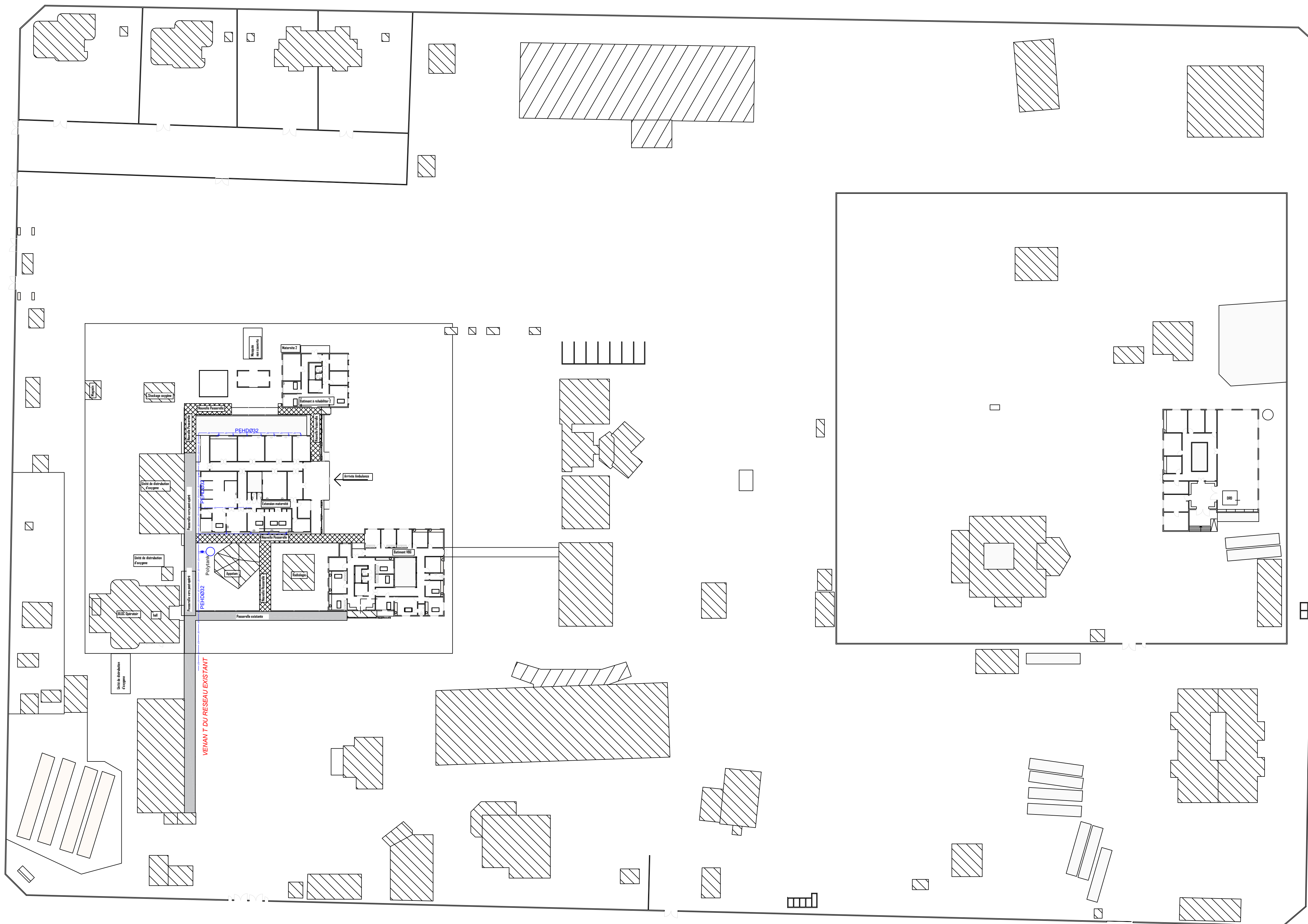

## LEGENDE

- Réseau Eau Froide Sanitaire (EFS) en tube PPR
- Réseau Eaux Pluviales (EP) en tube PVC EVACUATION
- Réseau Eaux Vannes (EV) en tube PVC EVACUATION
- Réseau Eaux Usées (EU) en tube PVC EVACUATION
- CEP Regard des eaux usées de section 40x40 cm<sup>2</sup>
- REU Regard des eaux usées de section 40x40 cm<sup>2</sup>
- REP Receptacle d'évacuation des eaux pluviales
- Rp: Lyre galvanisée et Robinet de puisage de section variable
- Polytank 3000 litres



06 BP 9755 Ouagadougou 06

Tel : +226 25 41 13 80

Mail: info@era-concept.com

N°	Description	Date

## PROJET D'EXTENSION DE LA MATERNITE DU CMA DE ZORGHO ET CONSTRUCTION D'UN CENTRE MERE-ENFANT

### PLAN D'ENSEMBLE DU RESEAU EXTERIEUR D'ALIMENTATION EAU FROIDE (PHASE I)

Date :	JANVIER 2026	<b>Planche N°03</b>
Dessiné par :	Boubacar GUELBEOGO Honorine MIHIN Moumini BELLA	
Vérfié par :	Babribilé NAMOANO	
Approuvé par :	Brice KERE	
Echelle :		1 : 100

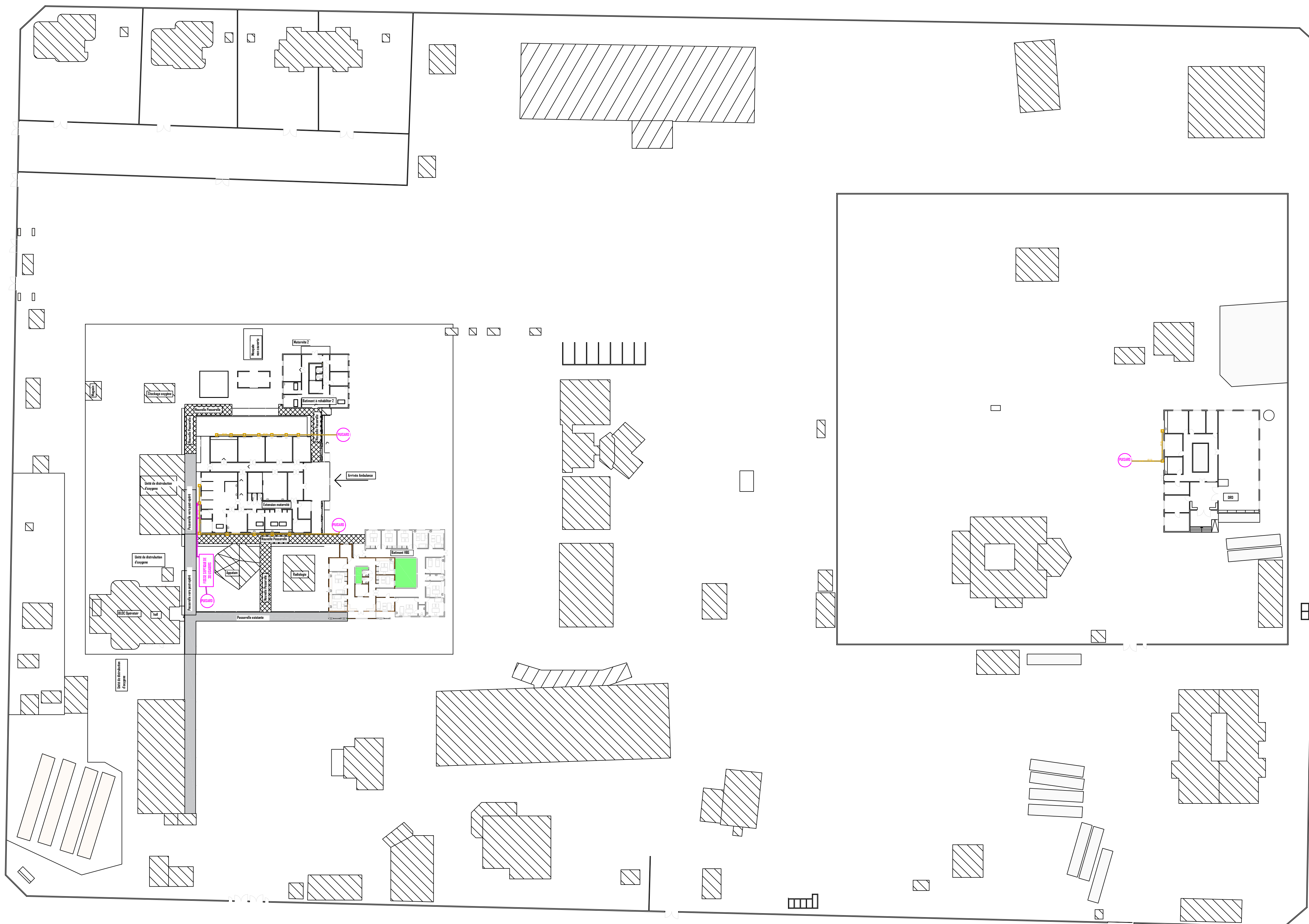

## LEGENDE

- Réseau Eau Froide Sanitaire (EFS) en tube PPR
- Réseau Eaux Pluviales (EP) en tube PVC EVACUATION
- Réseau Eaux Vannes (EV) en tube PVC EVACUATION
- Réseau Eaux Usées (EU) en tube PVC EVACUATION
- Regard des eaux usées de section 40x40 cm<sup>2</sup>
- Regard des eaux usées de section 40x40 cm<sup>2</sup>
- Receptacle d'évacuation des eaux pluviales
- Rp: Lyre galvanisée et Robinet de puisage de section variable



06 BP 9755 Ouagadougou 06

Tel : +226 25 41 13 80

Mail: info@era-concept.com

N°	Description	Date

## PROJET D'EXTENSION DE LA MATERNITE DU CMA DE ZORGHO ET CONSTRUCTION D'UN CENTRE MERE-ENFANT

PLAN D'ENSEMBLE DU RESEAU EXTERIEUR D'EVACUATION DES  
EAUX USEES ET EAUX VANNES (PHASE I)

Date :	JANVIER 2026	<b>Planche N°04</b>
Dessiné par :	Boubacar GUELBEOGO Honorine MIHIN Moumini BELLA	
Vérifié par :	Babribilé NAMOANO	
Approuvé par :	Brice KERE	
Echelle :		1 : 100

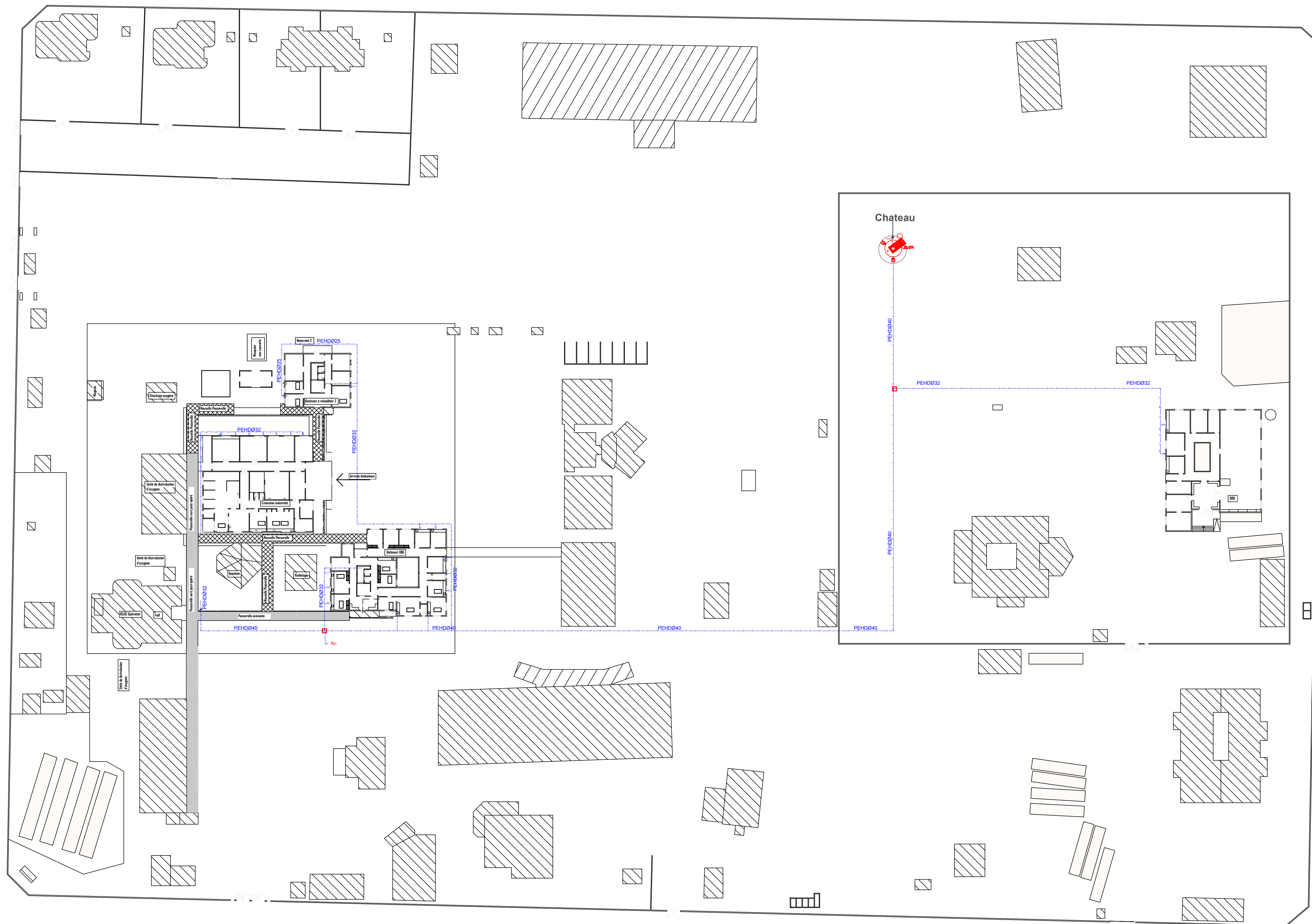

### LEGENDE

- Réseau Eau Froide Sanitaire (EFS) en tube PPR
- Réseau Eaux Pluviales (EP) en tube PVC EVACUATION
- Réseau Eaux Vannes (EV) en tube PVC EVACUATION
- Réseau Eaux Usées (EU) en tube PVC EVACUATION
- CEP Regard des eaux usées de section 40x40 cm<sup>2</sup>
- REEP Regard des eaux usées de section 40x40 cm<sup>2</sup>
- Receptacle d'évacuation des eaux pluviales
- Rp: Lyre galvanisée et Robinet de puisage de section variable



06 BP 9755 Ouagadougou 06

Tel : +226 25 41 13 80

Mail: info@era-concept.com

N°	Description	Date

## PROJET D'EXTENSION DE LA MATERNITE DU CMA DE ZORGHO ET CONSTRUCTION D'UN CENTRE MERE-ENFANT

### PLAN D'ENSEMBLE DU RESEAU EXTERIEUR D'ALIMENTATION EAU FROIDE (PHASE II)

Date :	JANVIER 2026	<b>Planche N°05</b>
Dessiné par :	Boubacar GUELBEOGO Honorine MIHIN Moumini BELLA	
Vérifié par :	Babribilé NAMOANO	
Approuvé par :	Brice KERE	
Echelle :		1 : 100

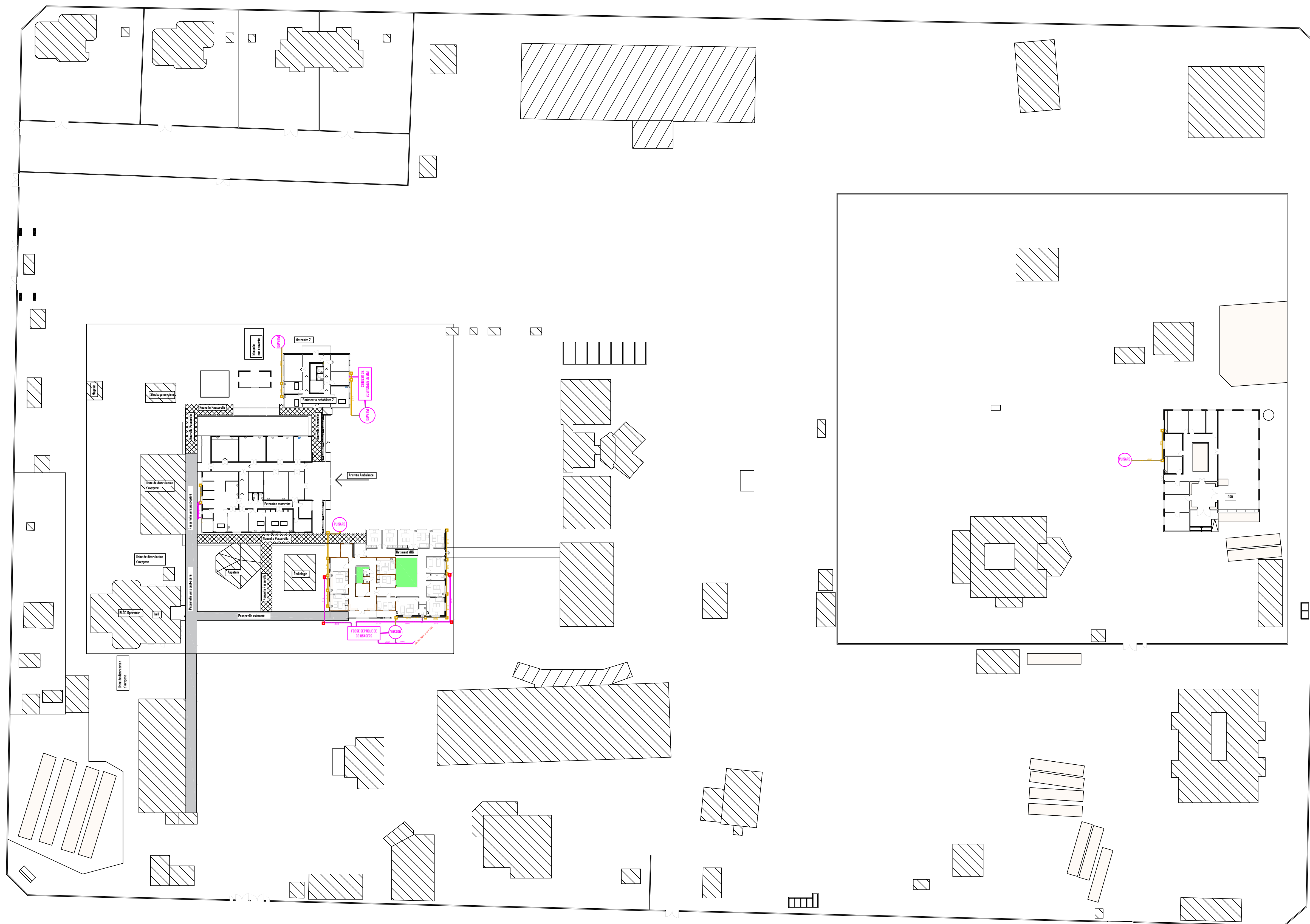

**LEGENDE**

- Réseau Eau Froide Sanitaire (EFS) en tube PPR
- Réseau Eaux Pluviales (EP) en tube PVC EVACUATION
- Réseau Eaux Vannes (EV) en tube PVC EVACUATION
- Réseau Eaux Usées (EU) en tube PVC EVACUATION
- REGARD des eaux usées de section 40x40 cm<sup>2</sup>
- REGARD des eaux usées de section 40x40 cm<sup>2</sup>
- RECEPTACLE d'évacuation des eaux pluviales
- Rp: Lyre galvanisée et Robinet de puisage de section variable



06 BP 9755 Ouagadougou 06  
 Tel : +226 25 41 13 80  
 Mail: info@era-concept.com

N°	Description	Date

**PROJET D'EXTENSION DE LA  
 MATERNITE DU CMA DE ZORGHO  
 ET CONSTRUCTION D'UN CENTRE  
 MERE-ENFANT**

<b>PLAN D'ENSEMBLE DU RESEAU EXTERIEUR D'EVACUATION DES EAUX USEES ET EAUX VANNES(PHASE II)</b>	
Date :	JANVIER 2026
Dessiné par :	Boubacar GUELBEOGO Honorine MIHIN Moumini BELLA
Vérifié par :	Babribilé NAMOANO
Approuvé par :	Brice KERE
Echelle :	1 : 100
<b>Planche N°06</b>	

**NOUVELLE MATERNITE**

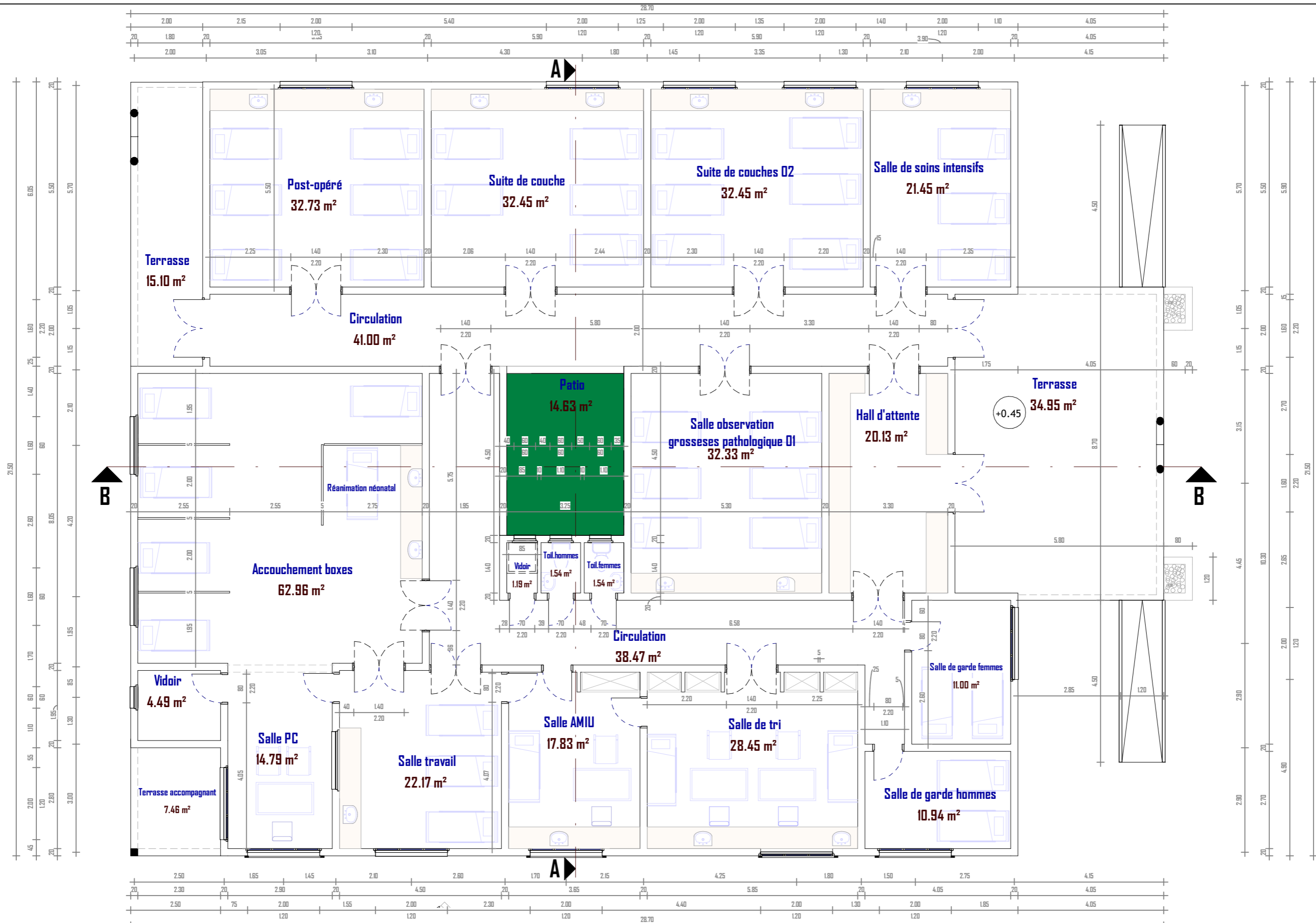

06 BP 9755 Ouagadougou 06

Tel : 25 41 13 80

Mail : info@era-concept.com

N°	Description	Date

## PROJET D'EXTENSION DE LA MATERNITE DU CMA DE ZORGHO ET CONSTRUCTION D'UN CENTRE MERE-ENFANT

### PLAN DE NIVEAU NOUVELLE MATERNITE

Date :	Janvier 2026
Dessiné par :	Boubacar GUELBEOGO - Honorine MIHIN Moumimi BELLA
Vérifié par :	Babribilé NAMDANO
Approuvé par :	Brice KERE

Planche N°01

Echelle: 1 : 100

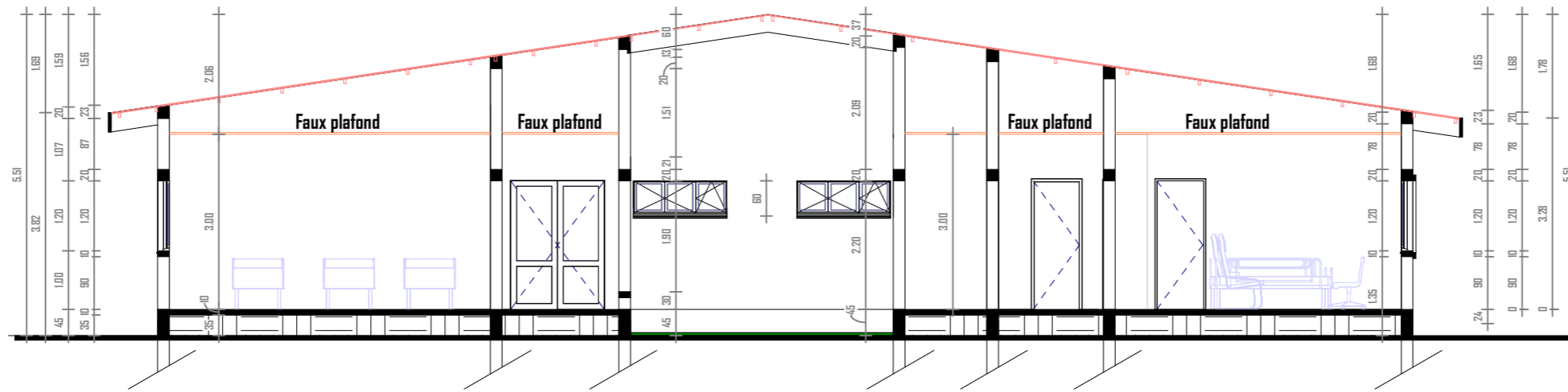

COUPE A-A

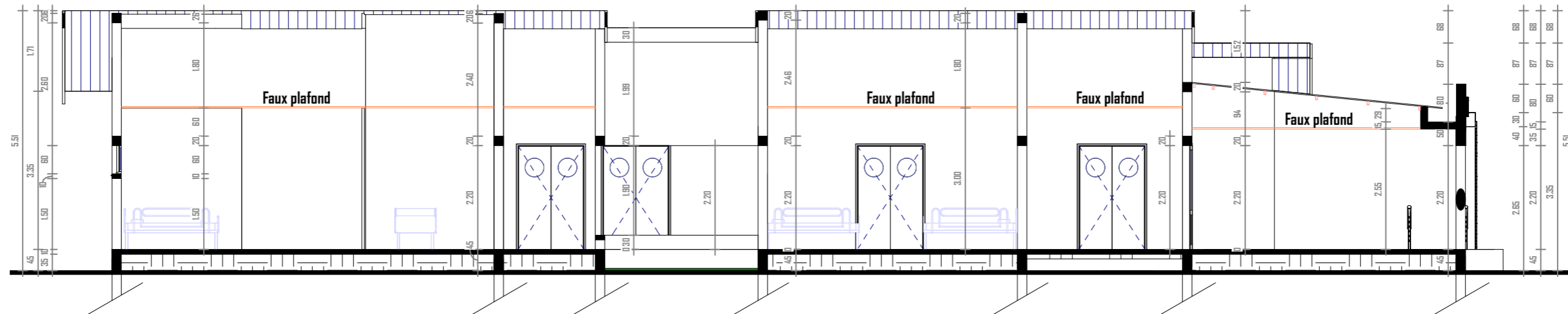

COUPE B-B



06 BP 9755 Ouagadougou 06

Tel : 25 41 13 80

Mail : info@era-concept.com

N°	Description	Date

**PROJET D'EXTENSION DE LA MATERNITE  
DU CMA DE ZORGHO ET CONSTRUCTION  
D'UN CENTRE MERE-ENFANT**

**COUPES AA-BB NOUVELLE MATERNITE**

Date :	Janvier 2026
Dessiné par :	Boubacar GUELBEOGO - Honorine MIHIN Moumint BELLA
Vérifié par :	Babribilé NAMDANO
Approuvé par :	Brice KERE

Planche N°02

Echelle: 1 : 100

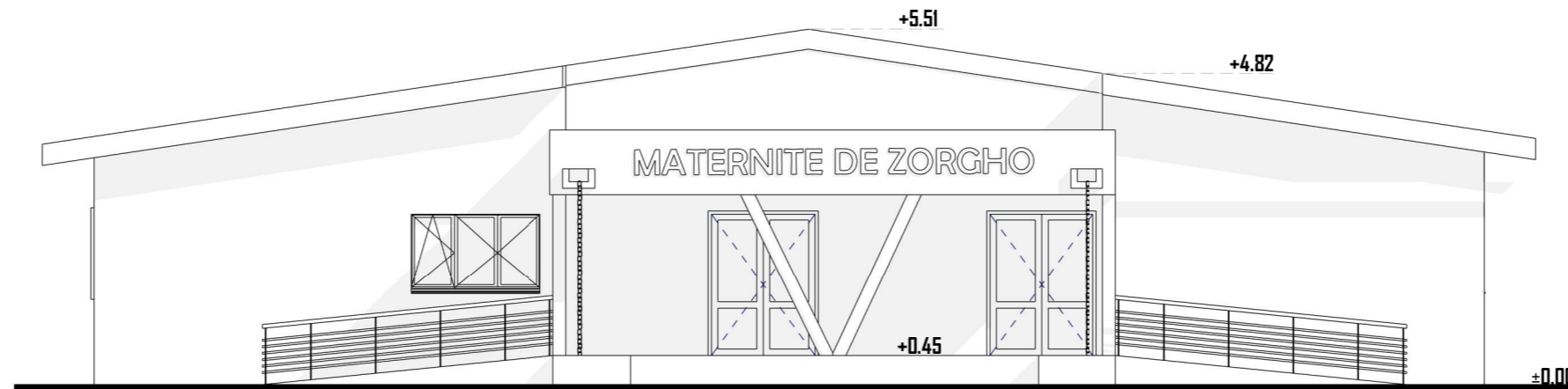

**FACADE PRINCIPALE**

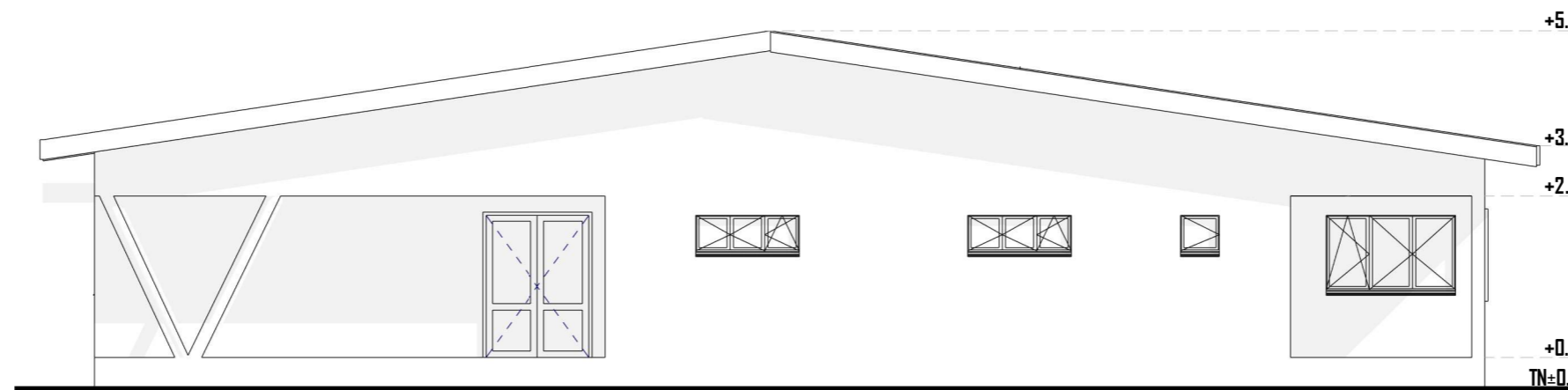

**FACADE POSTERIEURE**



06 BP 9755 Ouagadougou 06

Tel : 25 41 13 80

Mail : info@era-concept.com

N°	Description	Date

**PROJET D'EXTENSION DE LA MATERNITE  
DU CMA DE ZORGHO ET CONSTRUCTION  
D'UN CENTRE MERE-ENFANT**

**FACADES PRINCIPALE-ARRIERE NOUVELLE MATERNITE**

Date :	Janvier 2026	<b>Planche N°03</b>
Dessiné par :	Boubacar GUELBEOGO - Honorine MIHIN Moumini BELLA	
Vérifié par :	Babribilé NAMDANO	
Approuvé par :	Brice KERE	
Echelle:		1 : 100

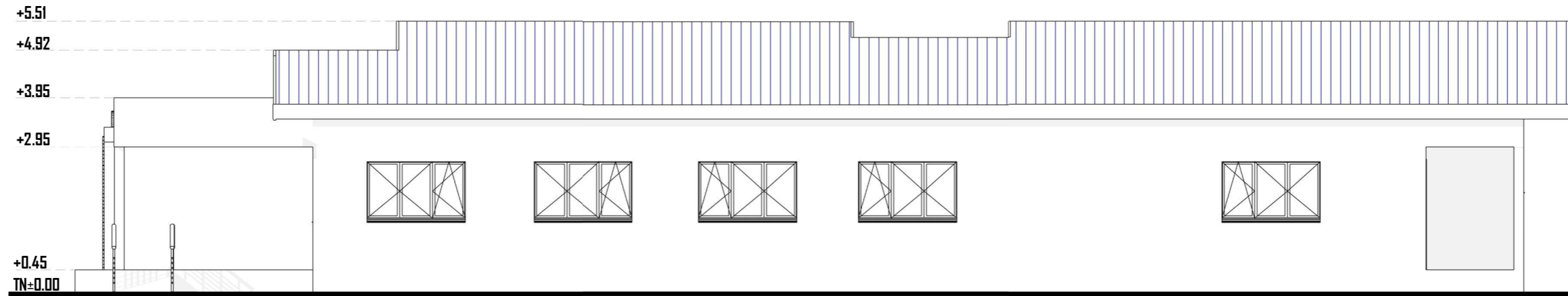

**FACADE LATERALE DROITE**

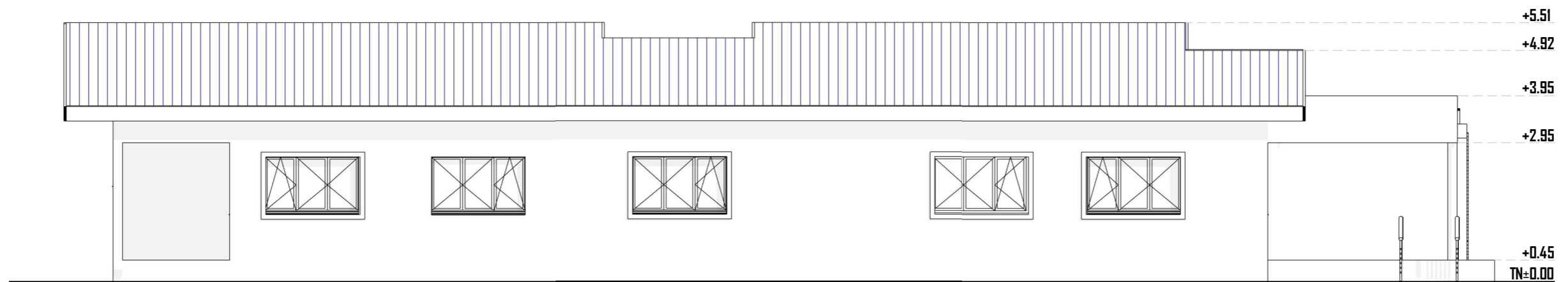

**FACADE LATERALE GAUCHE**



06 BP 9755 Ouagadougou 06

Tel : 25 41 13 80

Mail : info@era-concept.com

N°	Description	Date

**PROJET D'EXTENSION DE LA MATERNITE  
DU CMA DE ZORGHO ET CONSTRUCTION  
D'UN CENTRE MERE-ENFANT**

**FACADES LATERALE DROITE-GAUCHE NOUVELLE MATERNITE**

Date :	Janvier 2026
Dessiné par :	Boubacar GUELBEOGO - Honorine MIHIN Moumini BELLA
Vérifié par :	Babribilé NAMDANO
Approuvé par :	Brice KERE

Planche N°04

Echelle: 1 : 100

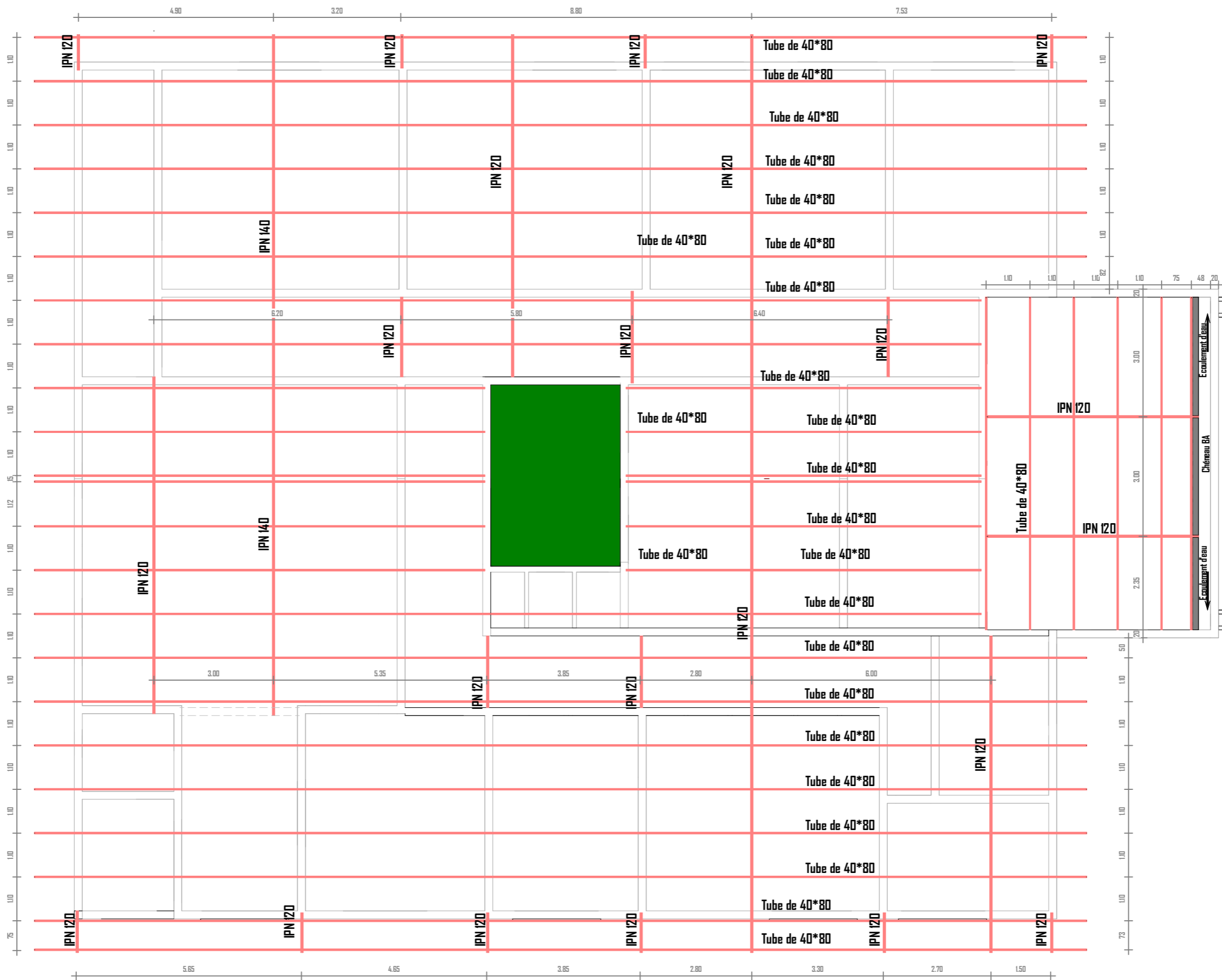

06 BP 9755 Ouagadougou 06

Tel : 25 41 13 80

Mail : info@era-concept.com

N°	Description	Date

## PROJET D'EXTENSION DE LA MATERNITE DU CMA DE ZORGHO ET CONSTRUCTION D'UN CENTRE MERE-ENFANT

### PLAN DE CHARPENTE NOUVELLE MATERNITE

Date :	Janvier 2026
Dessiné par :	Boubacar GUELBEOGO - Honorine MIHIN Moumint BELLA
Vérifié par :	Babribilé NAMDANO
Approuvé par :	Brice KERE

Planche N°05

Echelle: 1 : 100

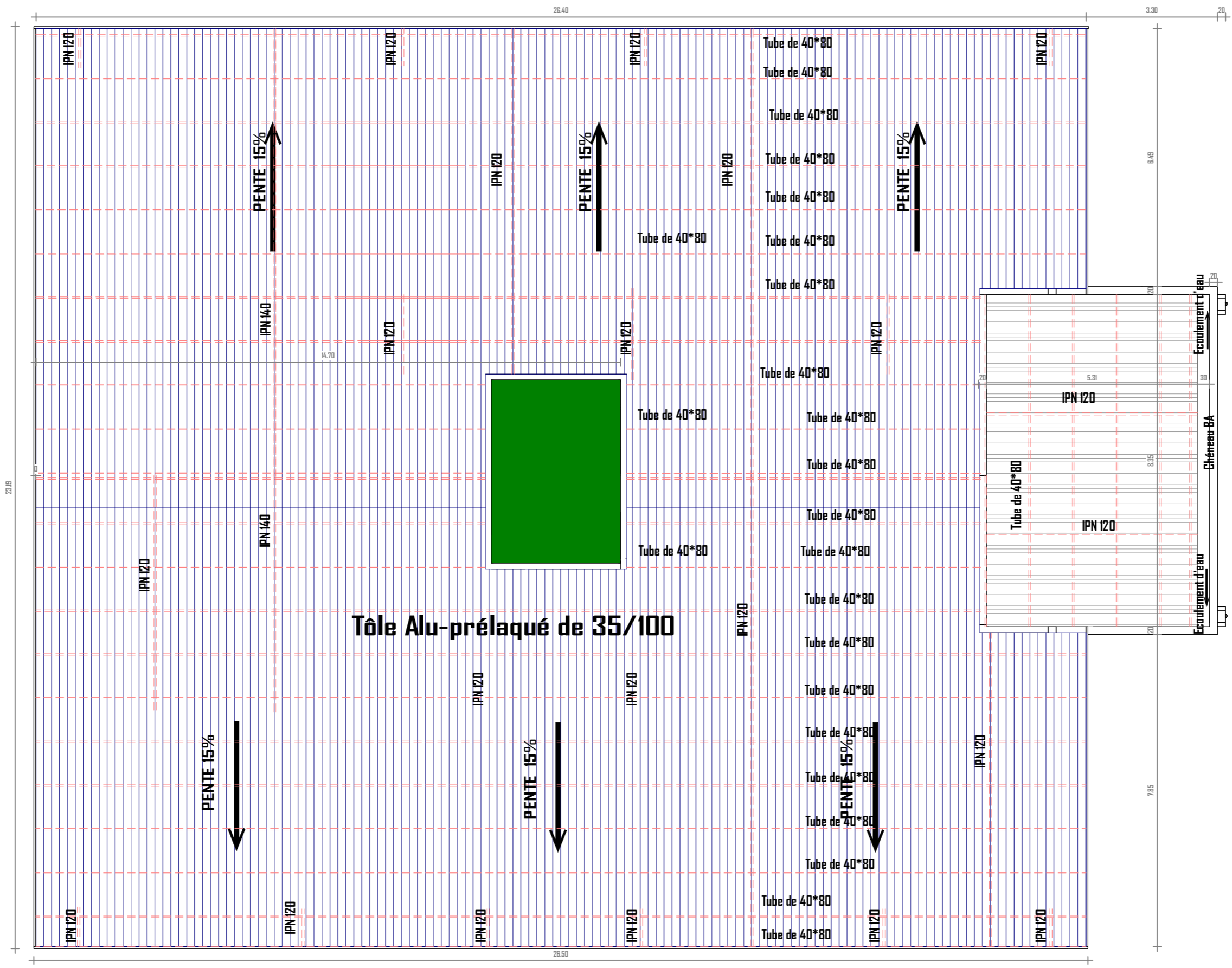

06 BP 9755 Ouagadougou 06  
 Tel : 25 41 13 80  
 Mail : info@era-concept.com

N°	Description	Date

## PROJET D'EXTENSION DE LA MATERNITE DU CMA DE ZORGHO ET CONSTRUCTION D'UN CENTRE MERE-ENFANT

**PLAN DE TOITURE NOUVELLE MATERNITE**  
 Date : Janvier 2026  
 Dessiné par : Boubacar GUELBEODO -  
 Honorine MIHIN  
 Moumini BELLA  
 Vérifié par :  
 Approuvé par : Brice KERE

Planche N°06  
 Echelle: 1 : 100

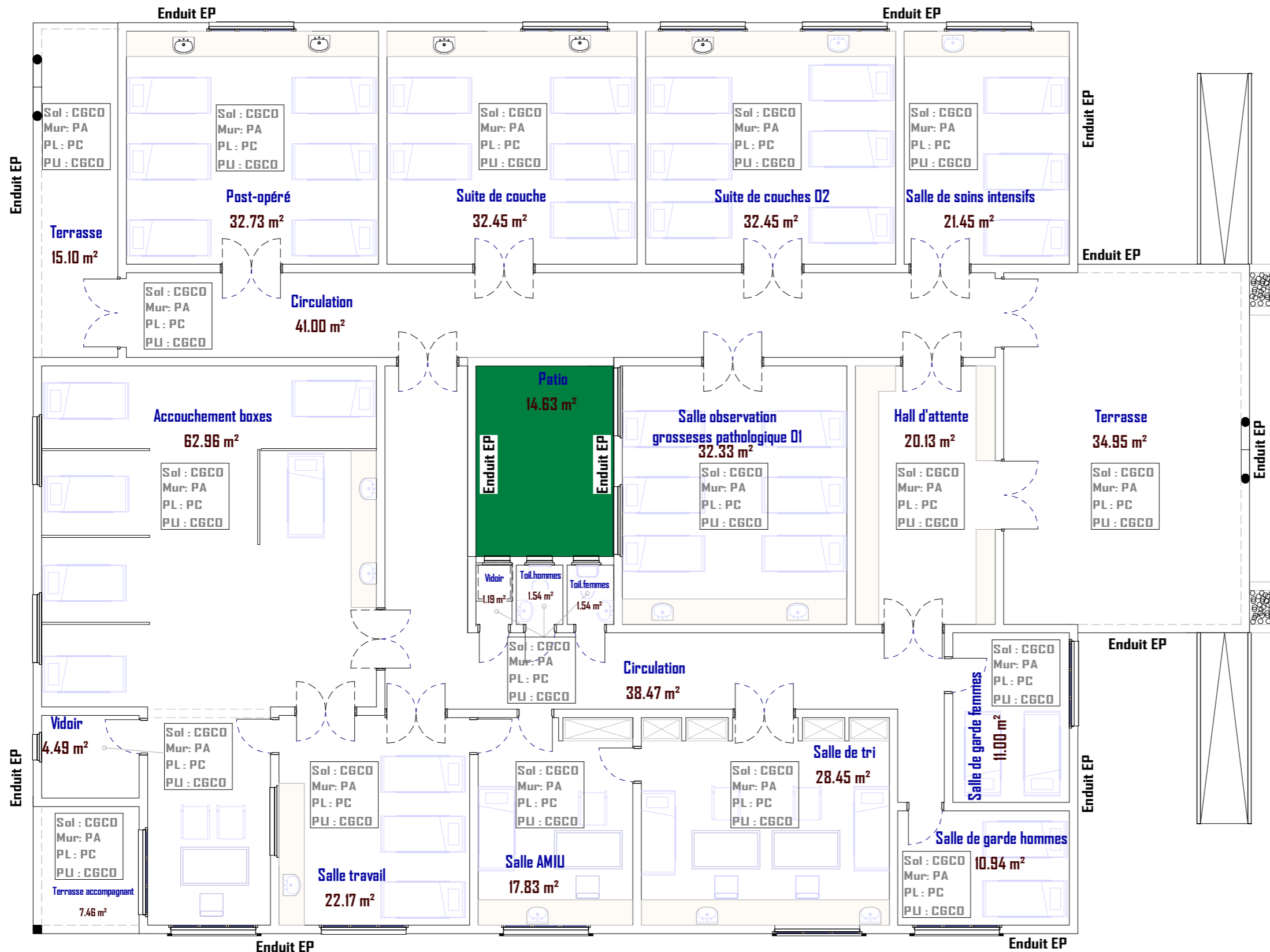

**LEGENDE DE REVETEMENT**

CGCO : Carreaux Grès Cérame Ordinaire  
 Mur P A : Peinture Acrylique  
 Mur F A : Faïence  
 PC : Faux plafond en contreplaqué 5mm  
 PU : Plinthes  
 Enduit EP : Enduit plastique



06 BP 9755 Ouagadougou 06  
 Tel : 25 41 13 80  
 Mail : info@era-concept.com

N°	Description	Date

**PROJET D'EXTENSION DE LA MATERNITE  
 DU CMA DE ZORGHO ET CONSTRUCTION  
 D'UN CENTRE MERE-ENFANT**

PLAN DE REVETEMENT NOUVELLE MATERNITE		
Date :	Janvier 2026	Planche N°07
Dessiné par :	Boubacar GUELBEOGO - Honorine MIHIN Moumini BELLA	
Vérifié par :	Babribilé NAMDANO	
Approuvé par :	Brice KERE	
Echelle:		1 : 100

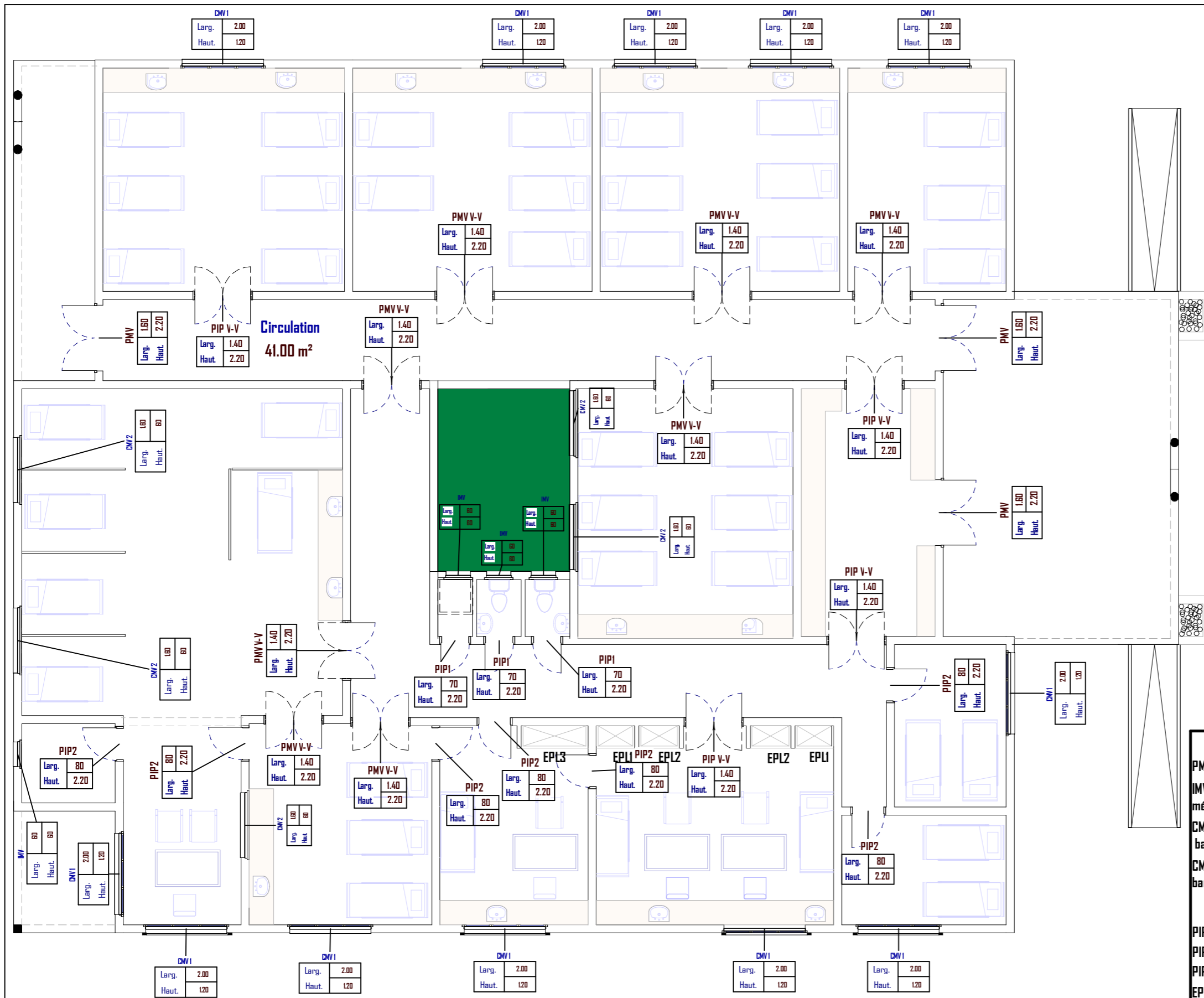

### Legende De Menuiserie

#### Menuiserie métallique

- PMV : Porte métallique vitrée de 160x220 à deux battants ouvrant à la française
- IMV : Imposte métallique vitrée de 60x60 à un vantail ouvrant à l'italienne muni de barreaudage métallique et de grille anti-moustiques
- CMV1 : Chassis métallique vitrée de 200x120 à double battants ouvrant à la française muni de barreaudage métallique et de grille anti-moustiques
- CMV2 : Chassis métallique vitrée de 160x60 à double battants ouvrant à la française muni de barreaudage métallique et de grille anti-moustiques

#### Menuiserie Bois

- PIP1 : Porte isoplane pleine de 70x200 à un battant ouvrant à la française
- PIP2 : Porte isoplane pleine de 80x200 à un battant ouvrant à la française
- PIP V-V : Porte isoplane pleine va-et-vient de 140x220 à deux battants
- EPL1 : Ensemble placard en contreplaqué ep:20mm de 95x300 à deux battants
- EPL2 : Ensemble placard en contreplaqué ep:20mm de 100x300 à deux battants
- EPL3 : Ensemble placard en contreplaqué ep:20mm de 165x300 à trois battants



06 BP 9755 Ouagadougou 06  
 Tel : 25 41 13 80  
 Mail : info@era-concept.com

N°	Description	Date

## PROJET D'EXTENSION DE LA MATERNITE DU CMA DE ZORGHO ET CONSTRUCTION D'UN CENTRE MERE-ENFANT

### PLAN DE MENUISERIE NOUVELLE MATERNITE

Date :	Janvier 2026	Planche N°08
Dessiné par :	Boubacar GUELBEOGO - Honorine MIHIN Moumini BELLA	
Vérifié par :	Babribilé NAMDANO	
Approuvé par :	Brice KERE	
Echelle:		1 : 100

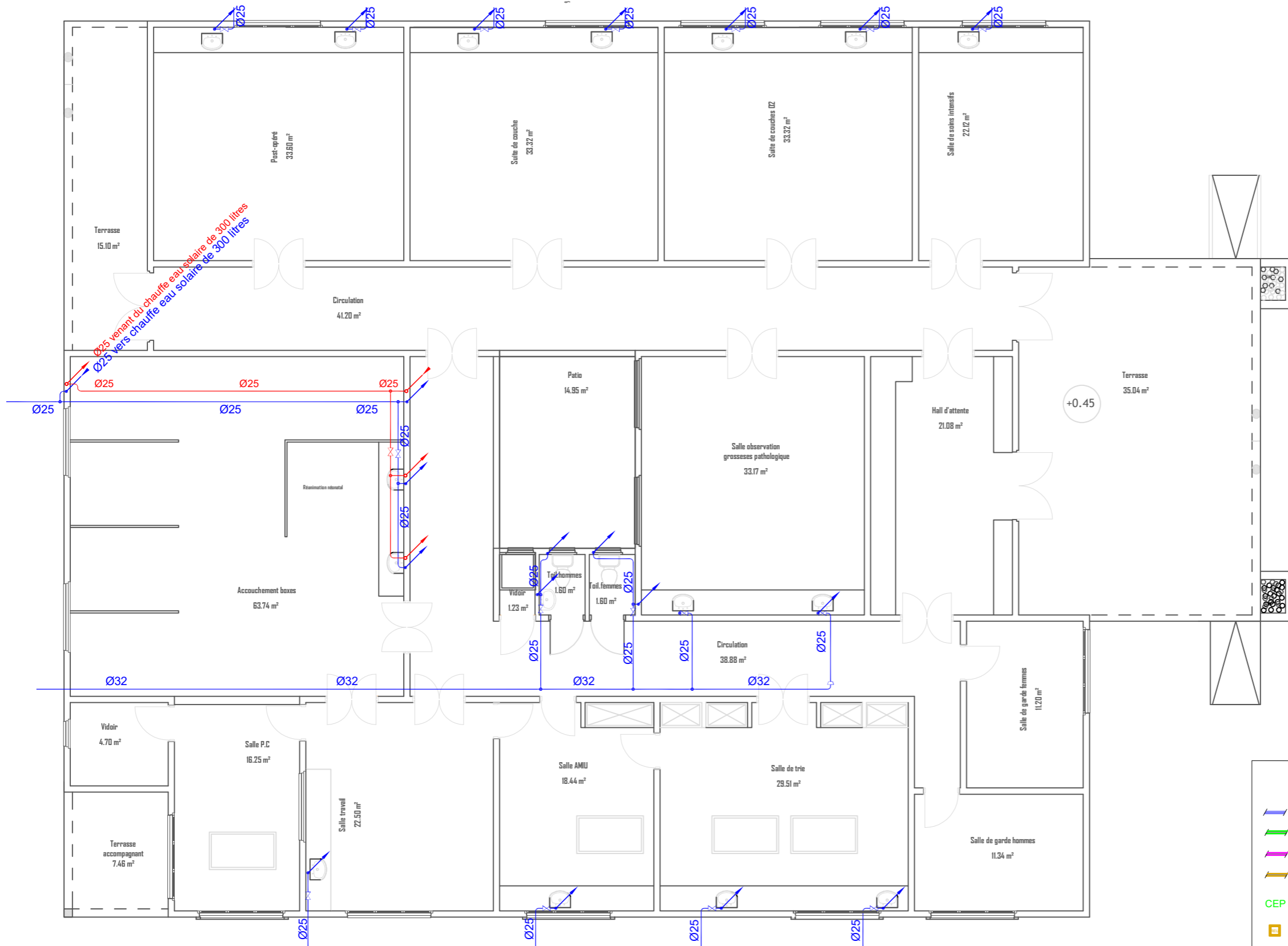

**LEGENDE**

- Réseau Eau Froide Sanitaire (EFS) en tube PPR
- Réseau Eaux Pluviales (EP) en tube PVC EVACUATION
- Réseau Eaux Vannes (EV) en tube PVC EVACUATION
- Réseau Eaux Usées (EU) en tube PVC EVACUATION
- Regard des eaux usées de section 40x40 cm<sup>2</sup>
- Regard des eaux usées de section 40x40 cm<sup>2</sup>
- Receptacle d'evacuation des eaux pluviales
- Rp: Lyre galvanisée et Robinet de puisage de section variable



06 BP 9755 Ouagadougou 06  
 Tel : 25 41 13 80  
 Mail : info@era-concept.com

**PROJET D'EXTENSION DE LA MATERNITE  
 DU CMA DE ZORGHO ET CONSTRUCTION  
 D'UN CENTRE MERE-ENFANT**

<b>PLAN DE PLOMBERIE RESEAU D'ALIMENTATION</b>		
Date :	Janvier 2026	<b>Planche N°09</b>
Dessiné par :	Boubacar GUELBEOGO Honorine MIHIN Moumini BELLA	
Vérifié par :	Babribilé NAMDANO	
Approuvé par :	Brice KERE	
		Echelle: 1/100

Ce document constitue la propriété intellectuelle exclusive de l'agence ERA Concept. Toute reproduction, diffusion, modification ou exploitation, totale ou partielle, de son contenu sans l'autorisation écrite et préalable de l'agence est strictement interdite et constitue un acte de contrefaçon passible de poursuites judiciaires

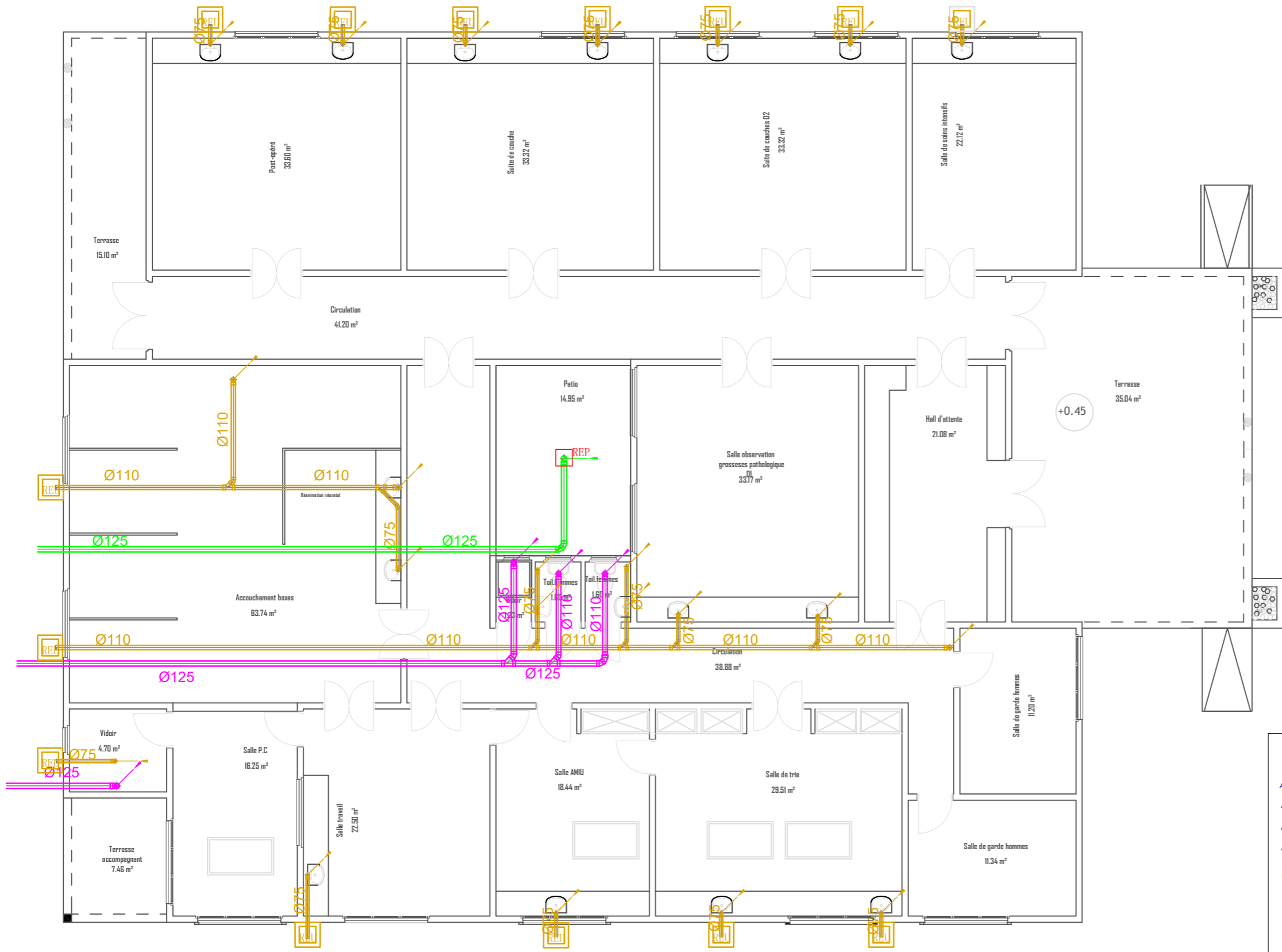

**LEGENDE**

- Réseau Eau Froide Sanitaire (EFS) en tube PPR
- Réseau Eaux Pluviales (EP) en tube PVC EVACUATION
- Réseau Eaux Vannes (EV) en tube PVC EVACUATION
- Réseau Eaux Usées (EU) en tube PVC EVACUATION
- Regard des eaux usées de section 40x40 cm<sup>2</sup>
- Regard des eaux usées de section 40x40 cm<sup>2</sup>
- Receptacle d'evacuation des eaux pluviales
- Rp: Lyre galvanisée et Robinet de puisage de section variable



06 BP 9755 Ouagadougou 06  
 Tel : 25 41 13 80  
 Mail : info@era-concept.com

**PROJET D'EXTENSION DE LA MATERNITE  
 DU CMA DE ZORGHO ET CONSTRUCTION  
 D'UN CENTRE MERE-ENFANT**

**PLAN DE PLOMBERIE RESEAU D'EVACUATION**

Date :	Janvier 2026
Dessiné par :	Boubacar GUELBEOGO Honorine MIHIN Moumini BELLA
Vérifié par :	Babribilé NAMDANO
Approuvé par :	Brice KERE

<b>Planche N°10</b>	
	Echelle: 1/100

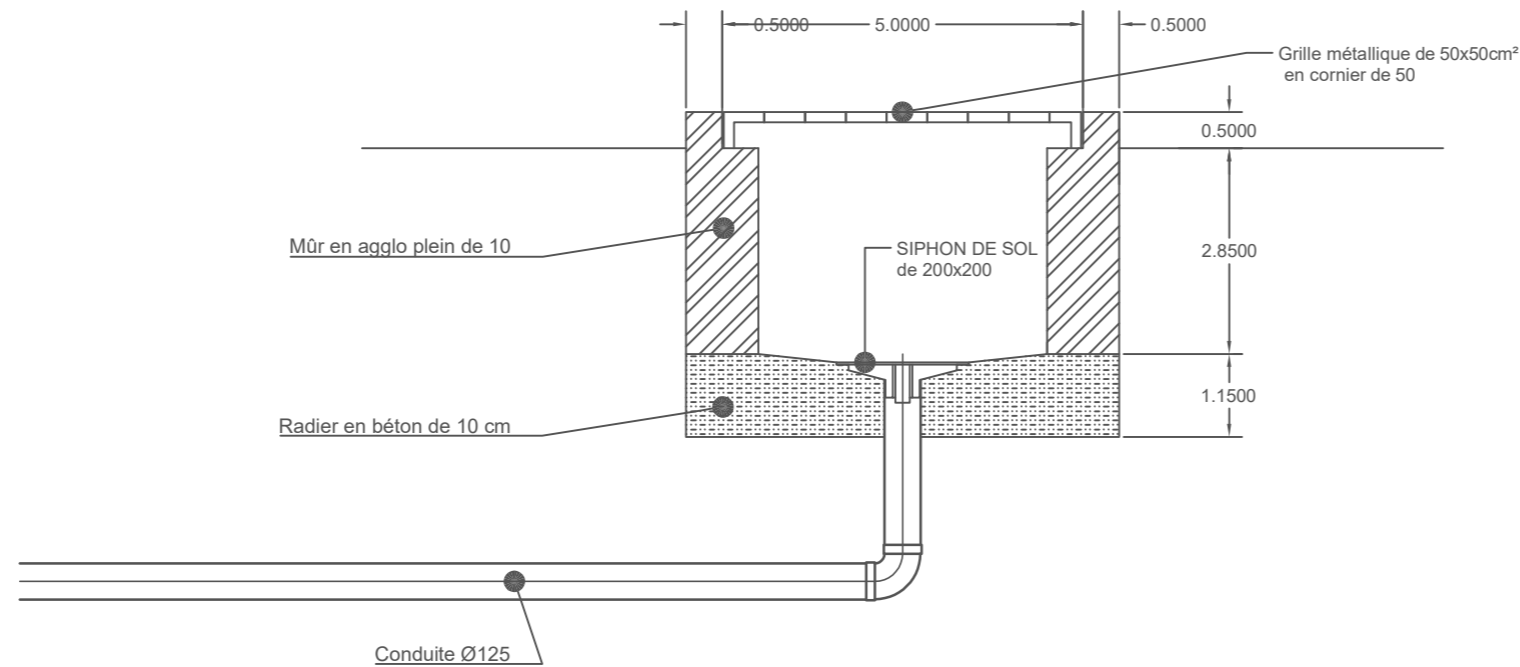
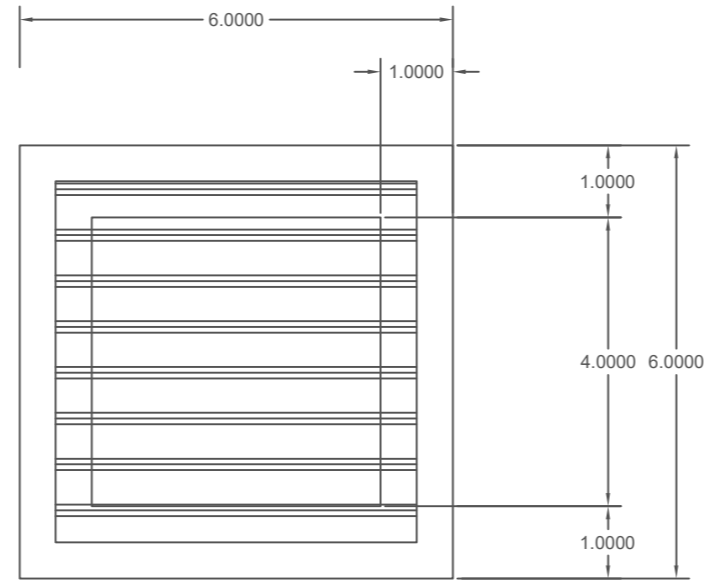

06 BP 9755 Ouagadougou 06

Tel : 25 41 13 80

Mail : info@era-concept.com

**PROJET D'EXTENSION DE LA MATERNITE  
DU CMA DE ZORGHO ET CONSTRUCTION  
D'UN CENTRE MERE-ENFANT**

**PLAN DE PLOMBERIE DETAIL SUR LE RECEPTACLE D'EVACUATION DES EAUX PLUVIALES**

Date :	Janvier 2026	<b>Planche N°11</b>
Dessiné par :	Boubacar GUELBEOGO Honorine MIHIN Moumini BELLA	
Vérifié par :	Babribilé NAMDANO	
Approuvé par :	Brice KERE	
Echelle:		1/100

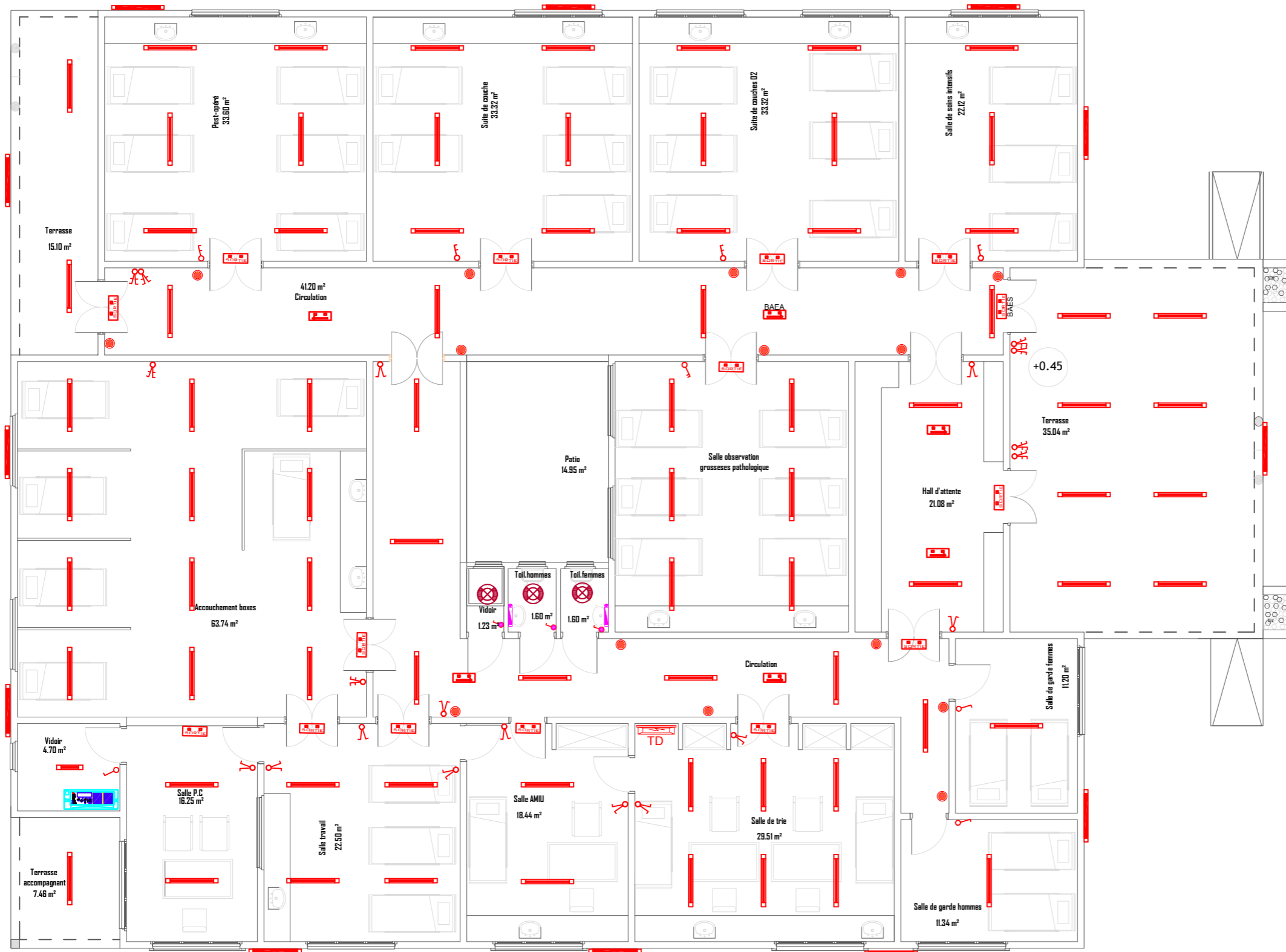

LEGENDE	
A / - ELECTRICITE	
	Tableau Divisionnaire
	Luminaire carré 60x60 à grilles apparent ou encastré avec lampe LED 20W
	Réglette complète 120 avec lampe LED 20W
	Réglette étanche 120 avec lampe LED 20W
	Spot encastré circulaire à LED 24W
	Hublot étanche avec lampe LED 24W
	Applique sanitaire avec interrupteur et lampe LED
	Interrupteur va et vient
	Interrupteur double va et vient
	Interrupteur double allumage
	Interrupteur simple allumage
	Bouton poussoir
	Interrupteur étanche simple allumage
	Interrupteur étanche va et vient



06 BP 9755 Ouagadougou 06

Tel : 25 41 13 80

Mail : info@era-concept.com

## PROJET D'EXTENSION DE LA MATERNITE DU CMA DE ZORGHO ET CONSTRUCTION D'UN CENTRE MERE-ENFANT

### PLAN D'ELECTRICITE ECLAIRAGE

Date : Janvier 2026

Dessiné par : Boubacar GUELBEOGO  
Honorine MIHIN  
Moumini BELLA

Vérifié par : Babrilibé NAMOANO

Approuvé par : Brice KERE

Planche N°12

Echelle: 1/100



LEGENDE	
A / - ELECTRICITE	
	prise télé avec connecteurs
	PRISE DE COURANT 2P+T
	PRISE DE COURANT ETANCHE
	Poste de travail comprenant: -01 Prise informatique RJ45 CAT -01 Prise téléphonique RJ45 CAT 6 -02 Prise de courant ondulé 6
	-COFFRET ELECTRIQUE



06 BP 9755 Ouagadougou 06

Tel : 25 41 13 80

Mail : info@era-concept.com

# PROJET D'EXTENSION DE LA MATERNITE DU CMA DE ZORGHO ET CONSTRUCTION D'UN CENTRE MERE-ENFANT

## PLAN D'ELECTRICITE PRISE COURANT

Date : Janvier 2026

Dessiné par : Boubacar GUELBEODO  
Honorine MIHIN  
Moumini BELLA

Vérifié par : Babribilé NAMOANO

Approuvé par : Brice KERE

Planche N°13

Echelle: 1/100



LEGENDE	
A / - ELECTRICITE	
	prise télé avec connecteurs
	PRISE DE COURANT 2P+T
	PRISE DE COURANT ETANCHE
	Poste de travail comprenant: -01 Prise informatique RJ45 CAT -01 Prise téléphonique RJ45 CAT 6 -02 Prise de courant ondulé 6
	-COFFRET ELECTRIQUE



06 BP 9755 Ouagadougou 06

Tel : 25 41 13 80

Mail : info@era-concept.com

## PROJET D'EXTENSION DE LA MATERNITE DU CMA DE ZORGHO ET CONSTRUCTION D'UN CENTRE MERE-ENFANT

### PLAN D'ELECTRICITE PRISE DE COURANT ONDULE, TELEPHONE-INFORMATIQUE

Date : Janvier 2026

Dessiné par : Boubacar GUELBEOGO  
Honorine MIHIN  
Moumini BELLA

Vérifié par : Babrilibé NAMOAND

Approuvé par : Brice KERE

Planche N°14

Echelle: 1/100

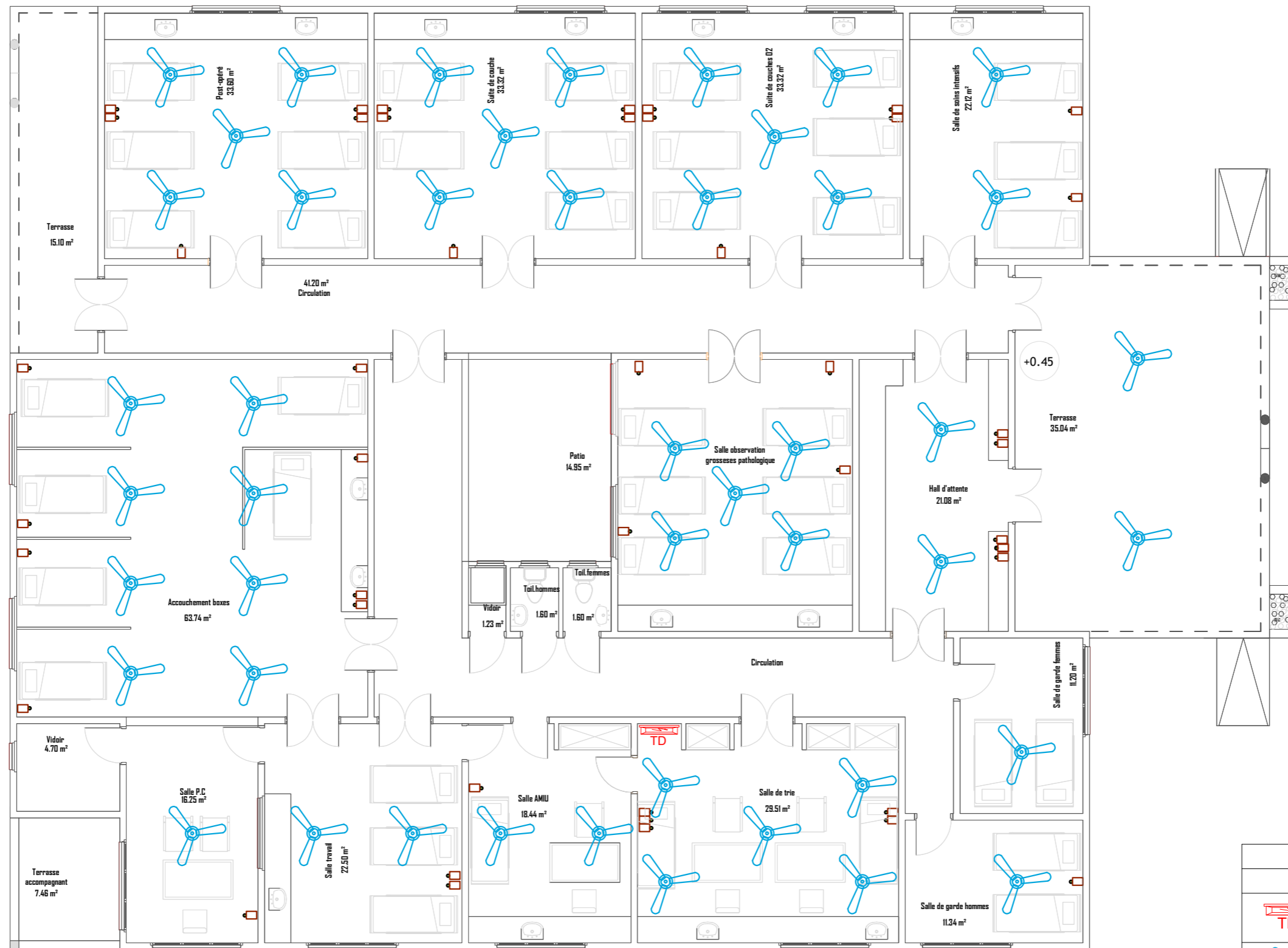

LEGENDE	
A / - ELECTRICITE	
	Tableau Divisionnaire
	-BRASSEUR
	-RHEOSTAT



06 BP 9755 Ouagadougou 06  
 Tel : 25 41 13 80  
 Mail : info@era-concept.com

## PROJET D'EXTENSION DE LA MATERNITE DU CMA DE ZORGHO ET CONSTRUCTION D'UN CENTRE MERE-ENFANT

PLAN D'ELECTRICITE VENTILATION		Planche N°15
Date :	Janvier 2026	
Dessiné par :	Boubacar GUELBEOGO Honorine MIHIN Moumini BELLA	
Vérifié par :	Babribilé NAMDANO	
Approuvé par :	Brice KERE	
Echelle: 1/100		

Ce document constitue la propriété intellectuelle exclusive de l'agence ERA Concept. Toute reproduction, diffusion, modification ou exploitation, totale ou partielle, de son contenu sans l'autorisation écrite et préalable de l'agence est strictement interdite et constitue un acte de contrefaçon passible de poursuites judiciaires.



### LEGENDE ELECTRICITE

	Climatiseur split
	Dismatic de disjonction
	Unité extérieures split système
	Liaisons électriques
	Coffret électrique encastré de chambre
	Tableau divisionnaire bloc B
	Armoire frigorifique



06 BP 9755 Ouagadougou 06  
 Tel : 25 41 13 80  
 Mail : info@era-concept.com

## PROJET D'EXTENSION DE LA MATERNITE DU CMA DE ZORGHO ET CONSTRUCTION D'UN CENTRE MERE-ENFANT

### PLAN D'ELECTRICITE CLIMATISATION

Date :	Janvier 2026
Dessiné par :	Boubacar GUELBEOGO Honorine MIHIN Moumini BELLA
Vérifié par :	Babribilé NAMOANO
Approuvé par :	Brice KERE

**Planche N°16**  
 Echelle: 1/100



	Autocommutateur
	Coffret Courant Ondulé
	Onduleur
	Centrale alarme incendie
	Détecteur optique de fumée
	Indicateur d'action
	Déclencheur Manuel conventionnel de fumée
	Avertisseur sonore
	Bloc autonome d'éclairage de sécurité
	Bloc autonome d'éclairage d'ambiance
	Extincteur portatif au CO2 6KG
	Extincteur portatif à Eau Pulvérisée 6L



06 BP 9755 Ouagadougou 06

Tel : 25 41 13 80

Mail : info@era-concept.com

## PROJET D'EXTENSION DE LA MATERNITE DU CMA DE ZORGHO ET CONSTRUCTION D'UN CENTRE MERE-ENFANT

### PLAN D'ELECTRICITE DETECTION INCENDIE DE SECURITE

Date :	Janvier 2026
Dessiné par :	Boubacar GUELBEOGO Honorine MIHIN Moumini BELLA
Vérifié par :	Babribilé NAMDAND
Approuvé par :	Brice KERE

Planche N°17

Echelle: 1/100

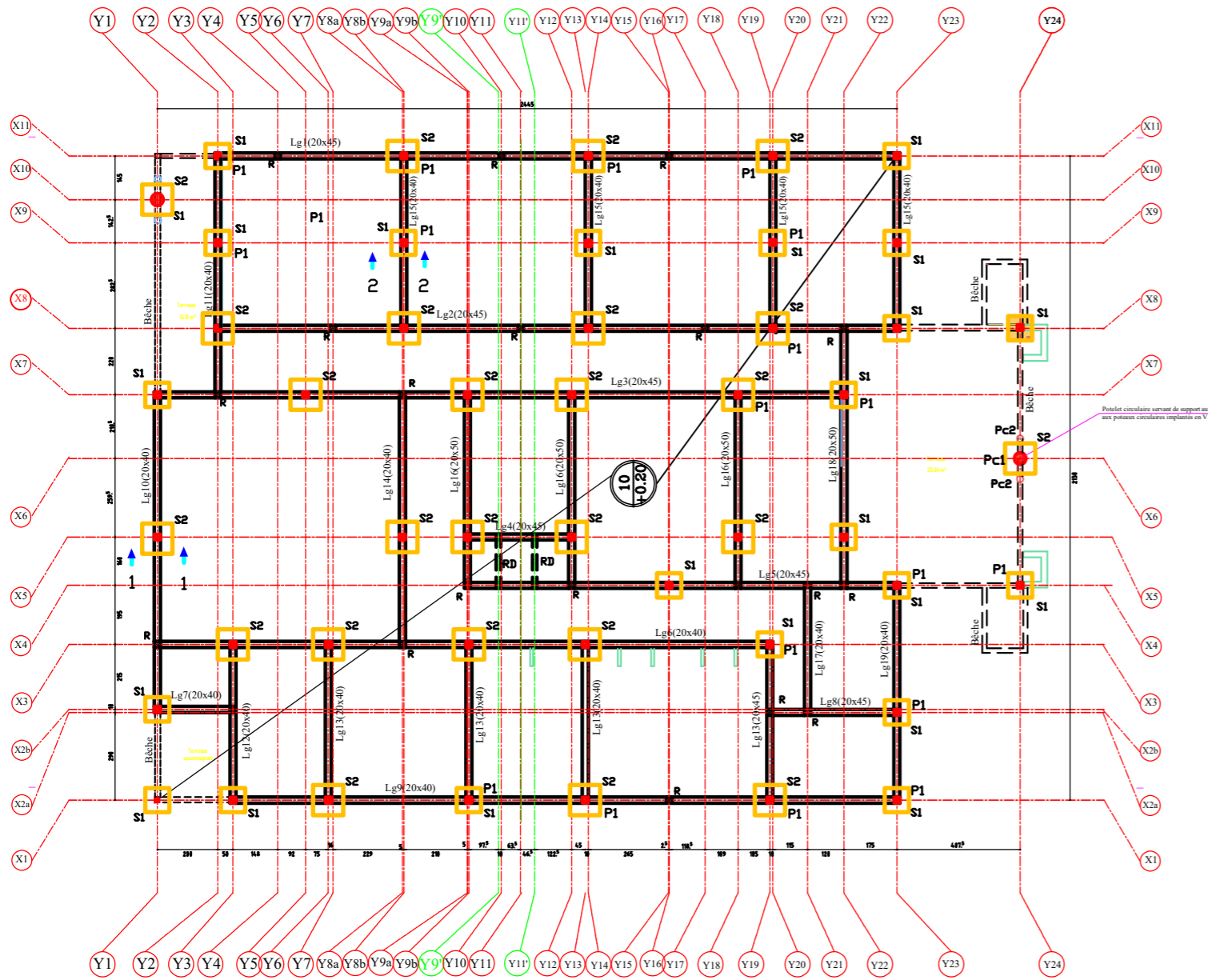

**PLAN DE FONDATION**

- Hypothèses :
- Ancrage des semelles: 1.00m
  - contrainte admissible du sol: 1.4 bar
  - Fissuration Préjudiciable

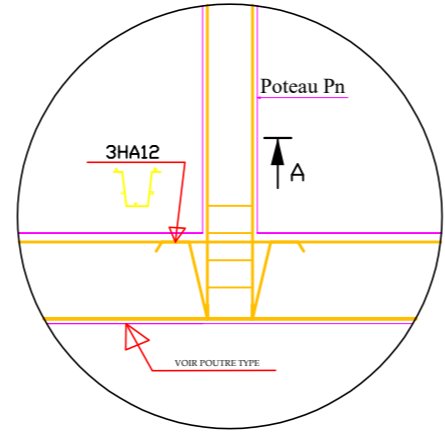

PRINCIPE DE FERRAILLAGE DES LONGRINES SOUS LES CHARGES PONCTUELLES (POTEAU OU RAIDISSEUR)

**LEGENDE POTEAUX**

Désignation	section	
	a(cm)	b(cm)
P1	20	20
Pc1	Ø 40	
Pc2	Ø 20	
R	Raidisseur	

**LEGENDE SEMELLES**

Désignation	section		
	a(cm)	b(cm)	h(cm)
S1	80	80	25
S2	100	100	25

**NB**  
Voir carnet de ferrailage joint au dossier d'exécution

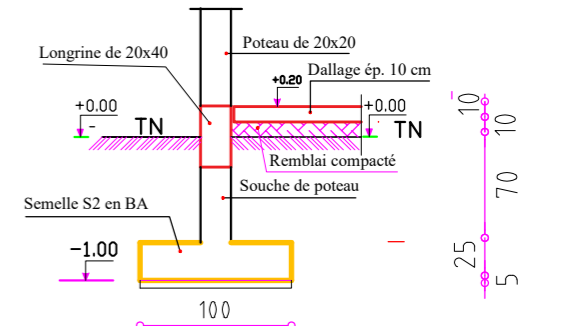

**COUPE DETAIL 1-1**

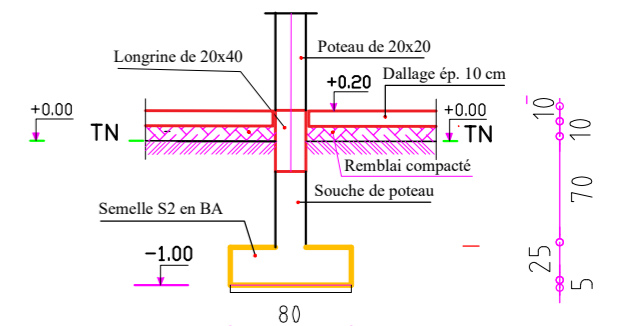

**COUPE DETAIL 2-2**

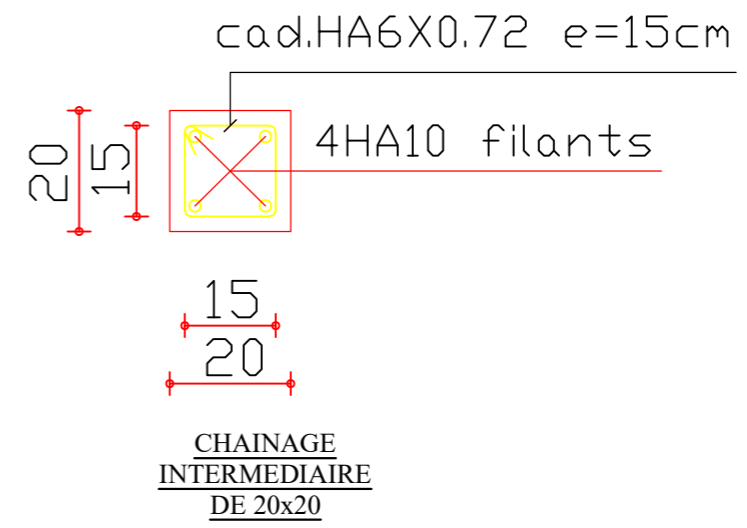

2			
1			
N° MODIFICATIONS :		Date :	Non :
<b>BURKINA FASO</b> La Patrie ou la Mort, nous Vaincrons <b>PROJET D'EXTENSION DE LA MATERNITE DU CMA DE ZORGHO ET CONSTRUCTION D'UN CENTRE MERE-ENFANT</b>			
Maître D'Ouvrage: <b>Ministère de la Santé et de l'Hygiène Publique MSHP</b>		Date :	Non :
Financement: ENABEL		Maître d'oeuvre:	Janv. 2026 ERA CONCEPT
		Etudes techniques:	Janv. 2026 Laurent TAMINI
<b>PLAN D'EXECUTION DES OUVRAGES : COFFRAGE FONDATION NOUVELLE MATERNITE</b>		N° Planche : 1/2	
		Echelles: Var	Fichier :

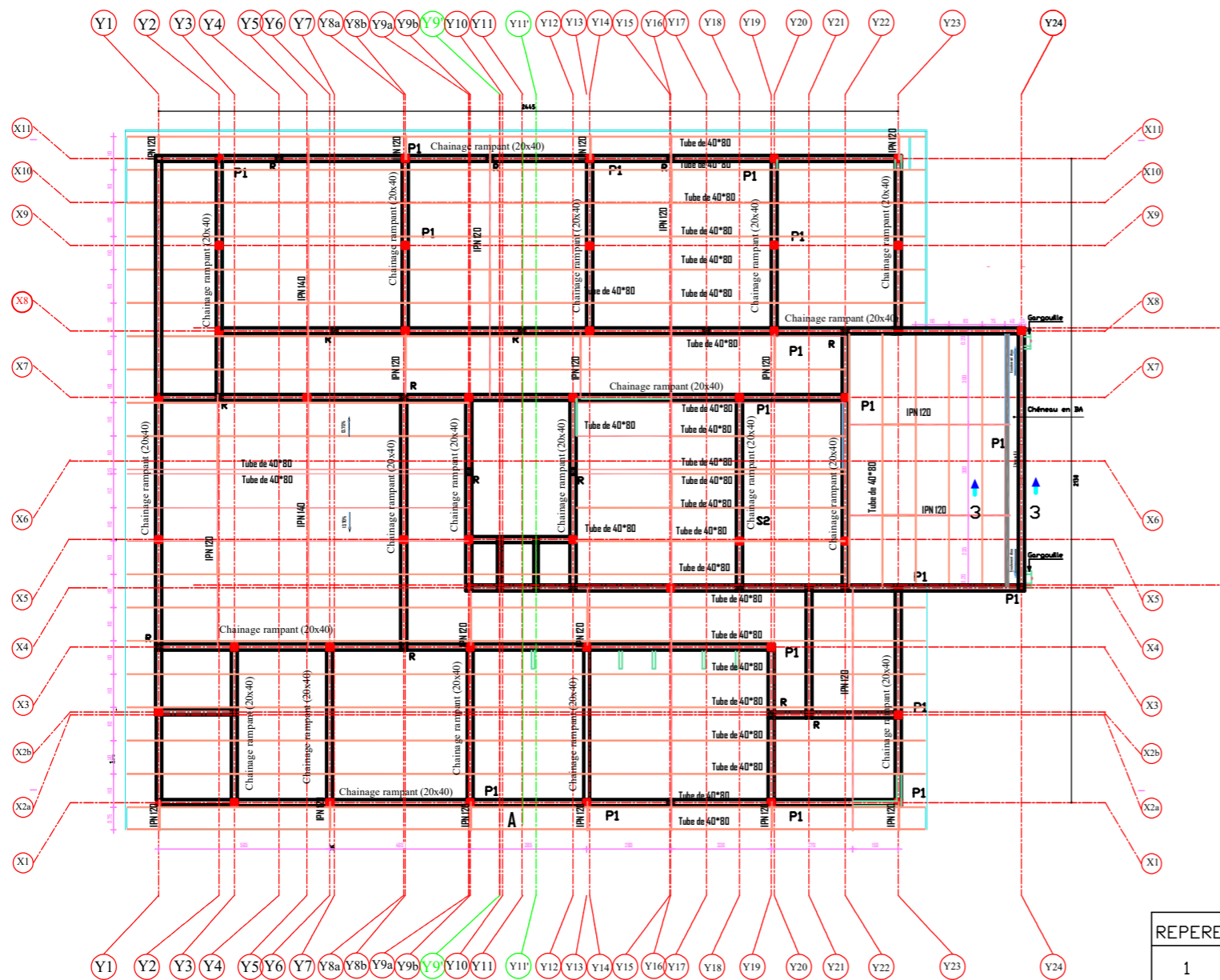

**PLAN DE CHARPENTE**

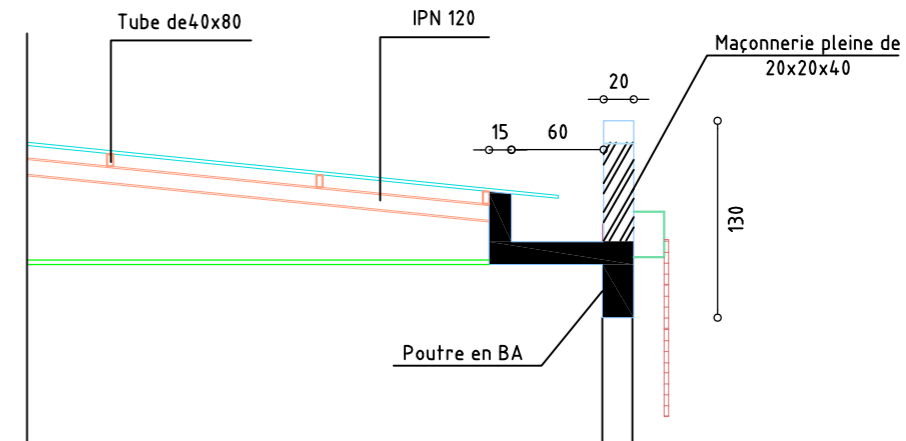

**COUPE 3-3  
(coffrage chéneau)**

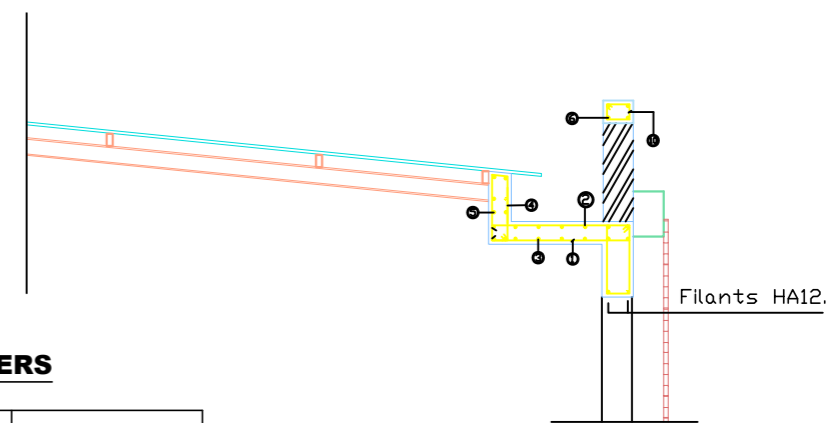

**COUPE 3-3  
(ferrailage chéneau)**

**TABLEAU DES ACIERS**

REPERE	ACIERS	ESP.	LONG.	FACONNAGE
1	HA 8	15	1.30	
2	HA 8	15	var.	
3	HA 8	15	var.	
4	HA 8	13	1.30	
5	HA 10	14	var.	var.
6	HA 10	15	var.	var.
7	HA 6	15	60	

2			
1			
N°	MODIFICATIONS :	Date :	Non :
<b>BURKINA FASO</b> La Patrie ou la Mort, nous Vaincrons			
<b>PROJET D'EXTENSION DE LA MATERNITE DU CMA DE ZORGHO ET CONSTRUCTION D'UN CENTRE MERE-ENFANT</b>			
Maître D'Ouvrage: <b>Ministère de la Santé et de l'Hygiène Publique MSHP</b>		Date :	Non :
Financement: ENABEL		Maître d'oeuvre:	Janv. 2026 ERA CONCEPT
		Etudes techniques:	Janv. 2026 Laurent TAMINI
<b>PLAN D'EXECUTION DES OUVRAGES : PLAN DE CHARPENTE NOUVELLE MATERNITE</b>		N° Planche : 2/2	
		Echelles: Var	Fichier :

# **ETAT DES LIEUX MATERNITE**

**II**

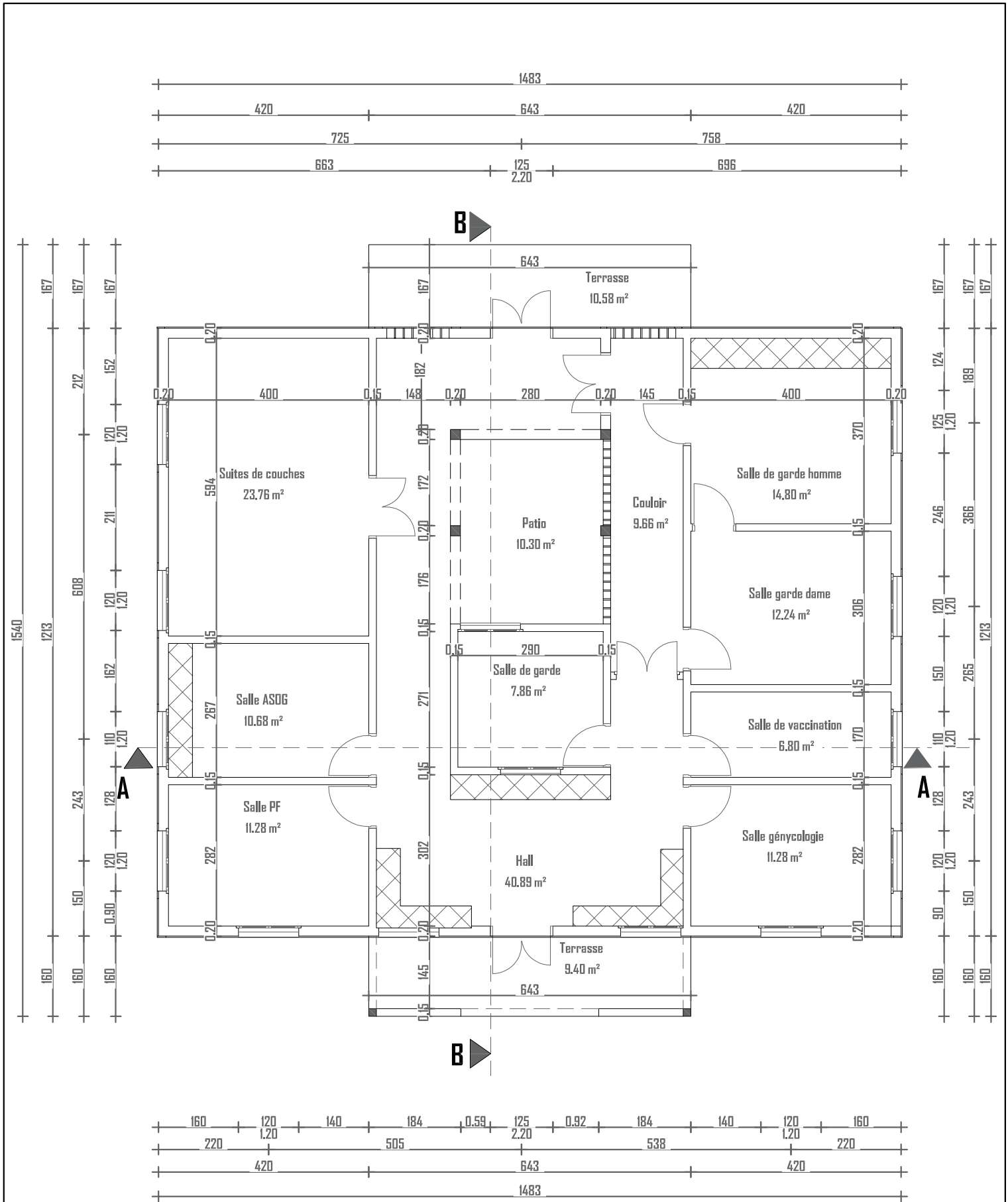

06 BP 9755 Ouagadougou 09

Tel : +226 25 41 13 80

Mail : info@era-concept.com

**PROJET D'EXTENSION DE LA  
MATERNITE DU CMA DE  
ZORGHO ET CONSTRUCTION  
D'UN CENTRE MERE-ENFANT**

**PLAN DE NIVEAU MATERNITE 2 EXISTANT**

Date :	Janvier 2026
Dessiné par :	Boubacar GUELBEDDO - Honorine MHHN Moumni BELLA
Vérifié par :	Babiriaté NAMDANO
Approuvé par :	Brice KERE

PLANCHE N°01

Echelle : 1/100



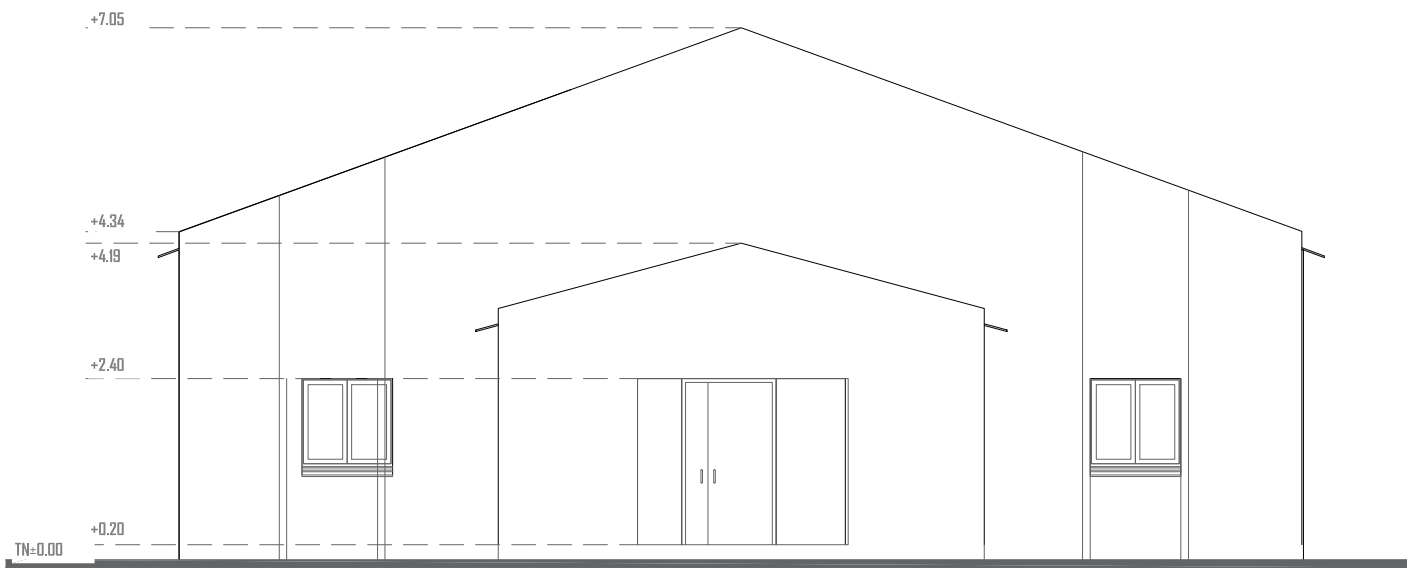

**FACADE PRINCIPALE**

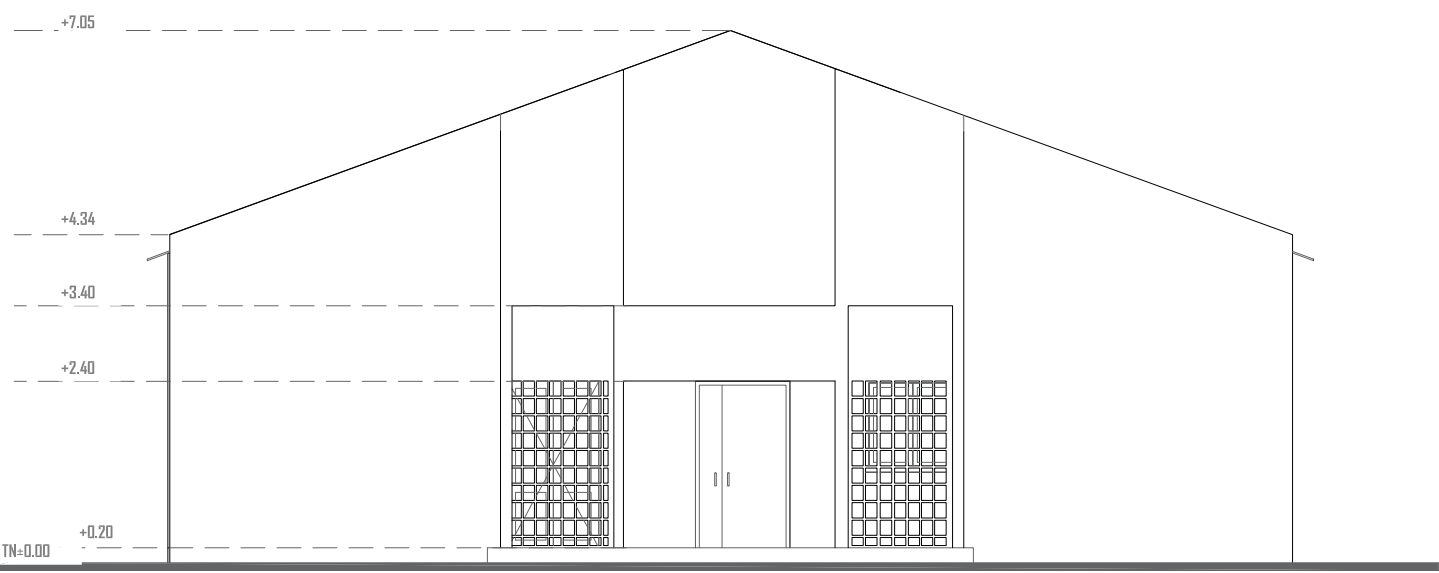

**FACADE ARRIERE**



06 BP 9755 Ouagadougou 09

Tel : +226 25 41 13 80

Mail : info@era-concept.com

**PROJET D'EXTENSION DE LA  
MATERNITE DU CMA DE  
ZORGHO ET CONSTRUCTION  
D'UN CENTRE MERE-ENFANT**

**FACADE PRINCIPALE ARRIERE MATERNITE2 EXISTANT**

Date :	Janvier 2026	<b>PLANCHE N°03</b>
Dessiné par :	Boubacar GUELBEBOU - Honorine MHN Moumini BELLA	
Vérifié par :	Babiré NAMDANO	
Approuvé par :	Brice KERE	
		Echelle : 1/100

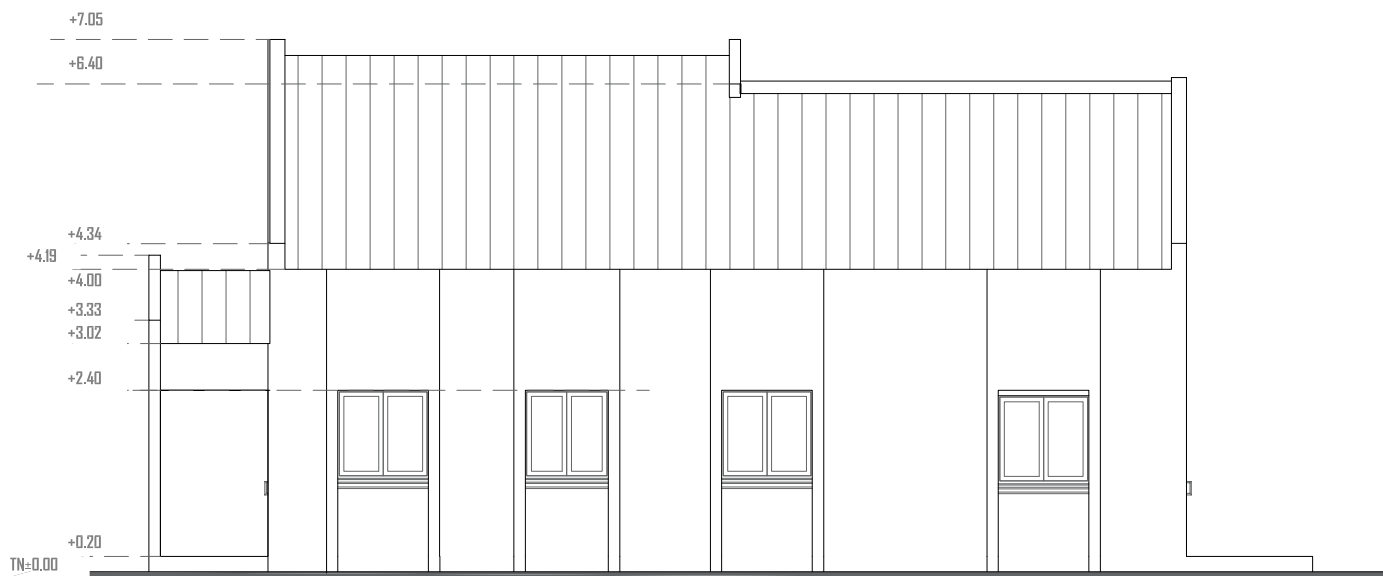

**FACADE LATERALE DROITE**



**FACADE LATERALE GAUCHE**



06 BP 9755 Ouagadougou 09

Tel : +226 25 41 13 80

Mail : info@era-concept.com

**PROJET D'EXTENSION DE LA  
MATERNITE DU CMA DE  
ZORGHO ET CONSTRUCTION  
D'UN CENTRE MERE-ENFANT**

**FACADE LATERALE DROITE-GAUCHE MATERNITE2 EXISTANT**

Date :	Janvier 2026	<b>PLANCHE N°04</b>
Dessiné par :	Boubacar GUELBEBO - Honorine MMIN Moumni BELLA	
Vérifié par :	Babiré NAMAND	
Approuvé par :	Brice KERE	
		Echelle : 1/100

# **DEMOLITION MATERNITE 2**

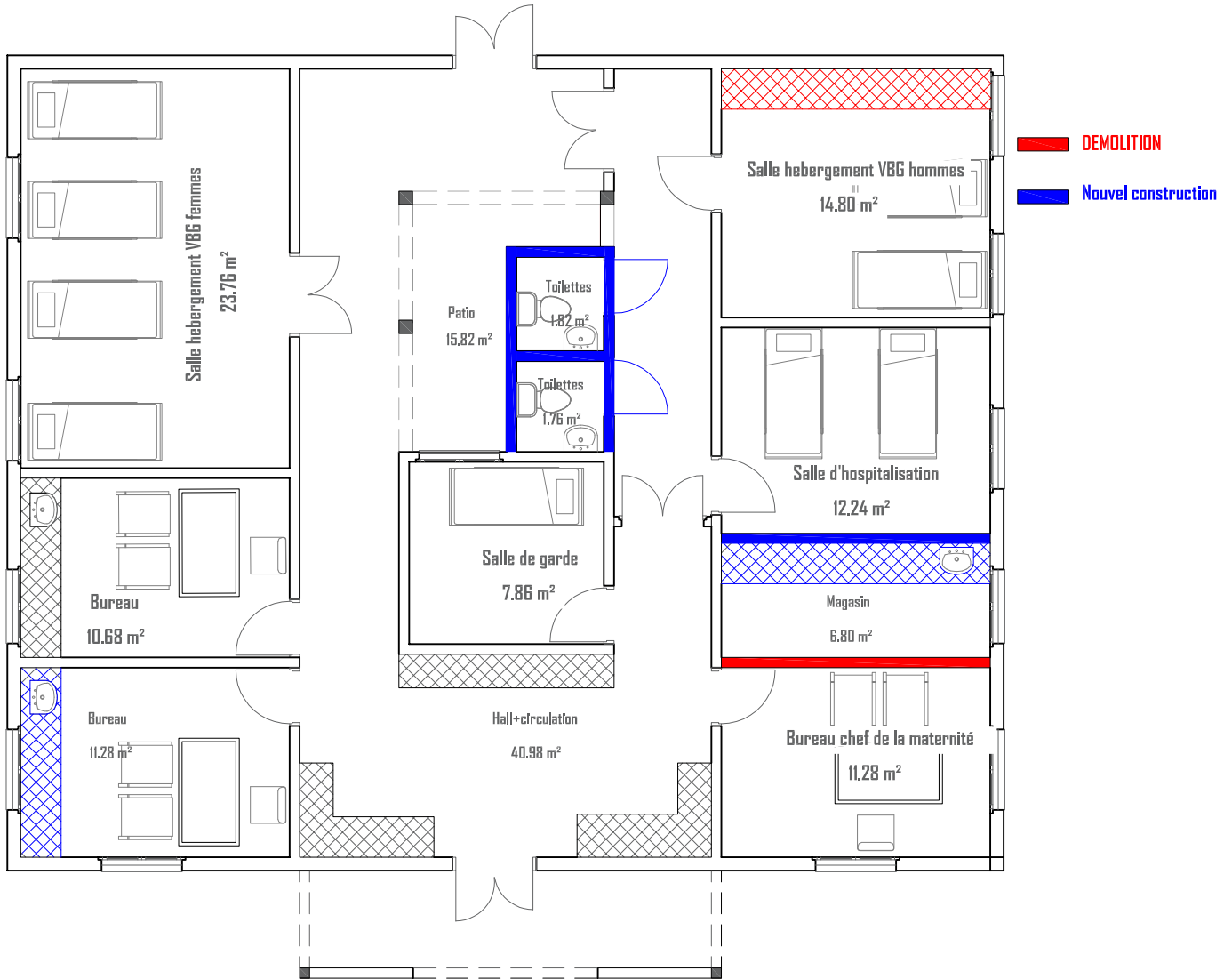

06 BP 9755 Ouagadougou 09

Tel : +226 25 41 13 80

Mail : info@era-concept.com

## PROJET D'EXTENSION DE LA MATERNITE DU CMA DE ZORGHO ET CONSTRUCTION D'UN CENTRE MERE-ENFANT

### PLAN DE DEMOLITION MATERNITEZ

Date : Janvier 2026

Dessiné par : Boubacar GUELBEBO -  
Honorine MHIN  
Moumini BELLA

Vérifié par : Babtélé NAMDANO

Approuvé par : Brice KERE

PLANCHE N°01

Echelle : 1/100

# **RENOVATION MATERNITE 2**

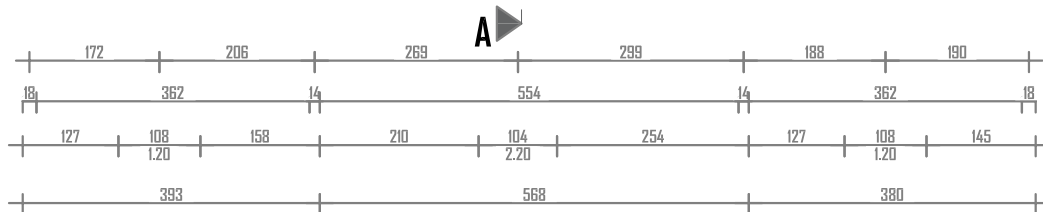
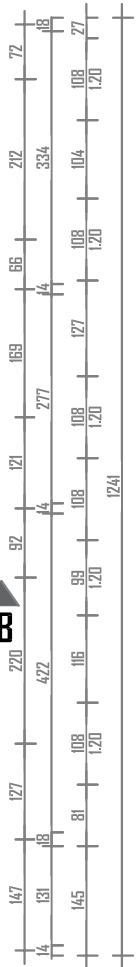
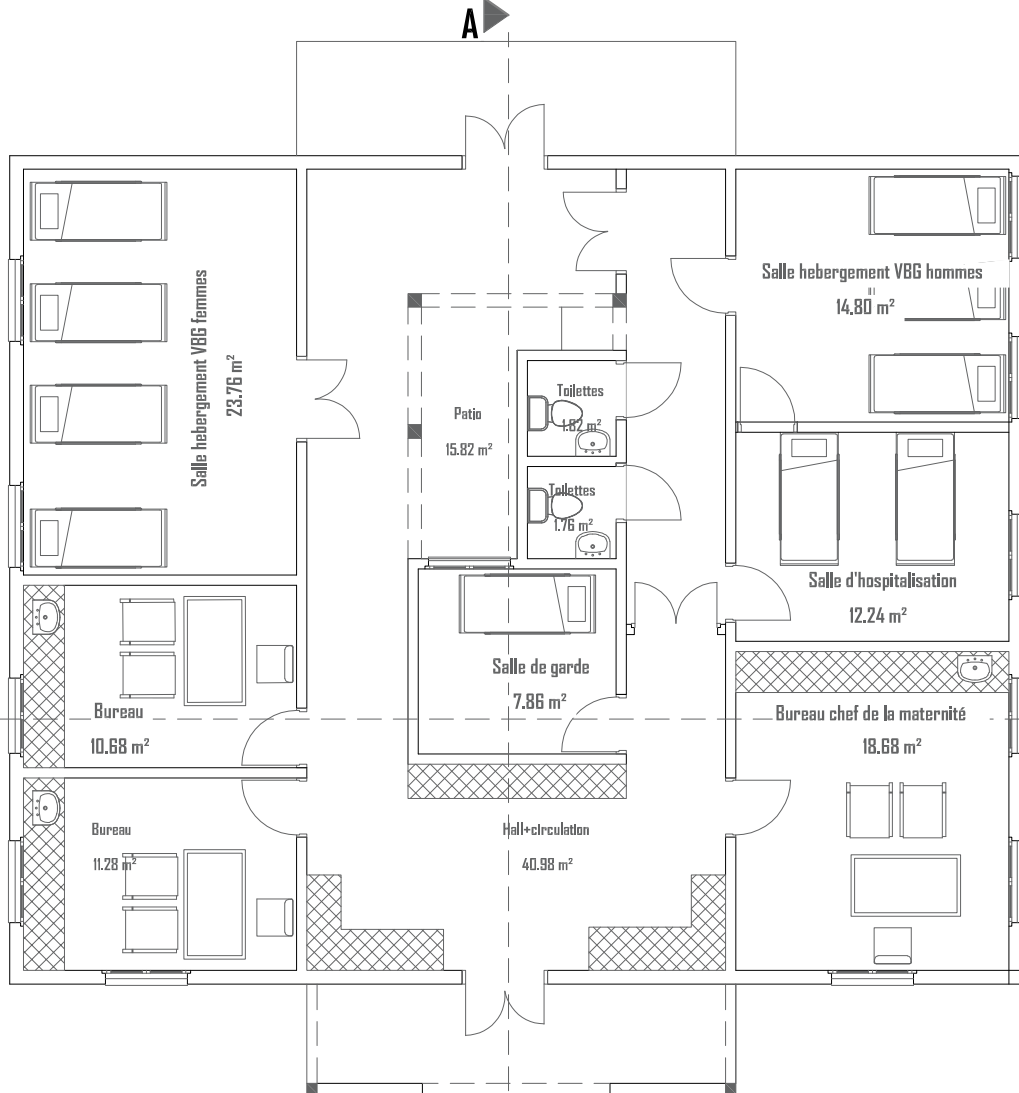
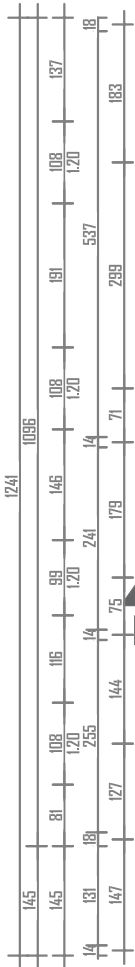
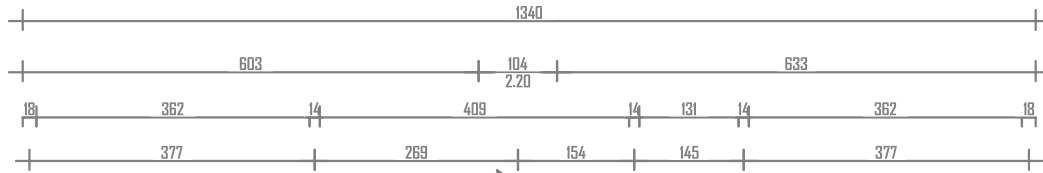

06 BP 9755 Ouagadougou 09

Tel : +226 25 41 13 80

Mail : info@era-concept.com

**PROJET D'EXTENSION DE LA  
MATERNITE DU CMA DE  
ZORGO ET CONSTRUCTION  
D'UN CENTRE MERE-ENFANT**

**PLAN DE NIVEAU MATERNITE 2**

Date : Janvier 2026

Dessiné par : Boubacar GUELBEDDO -  
Honorine MHN  
Moumni BELLA

Vérifié par : Babrila NAMDANO

Approuvé par : Brice KERE

PLANCHE N°01

Echelle : 1/100



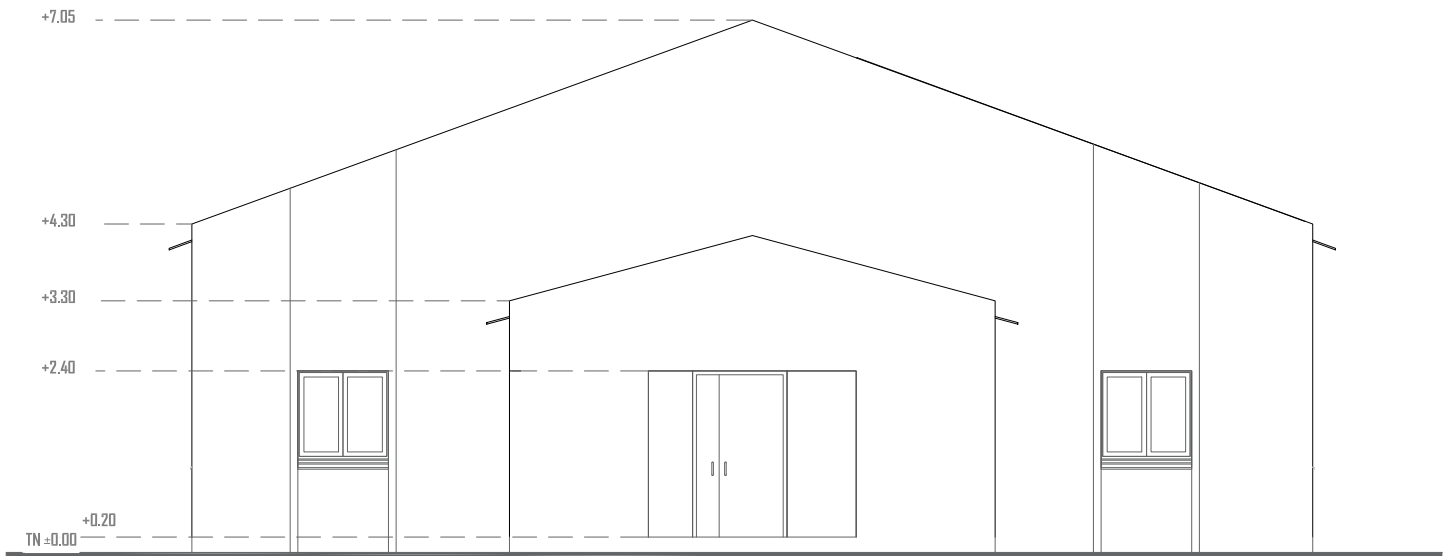

**FACADE PRINCIPALE**

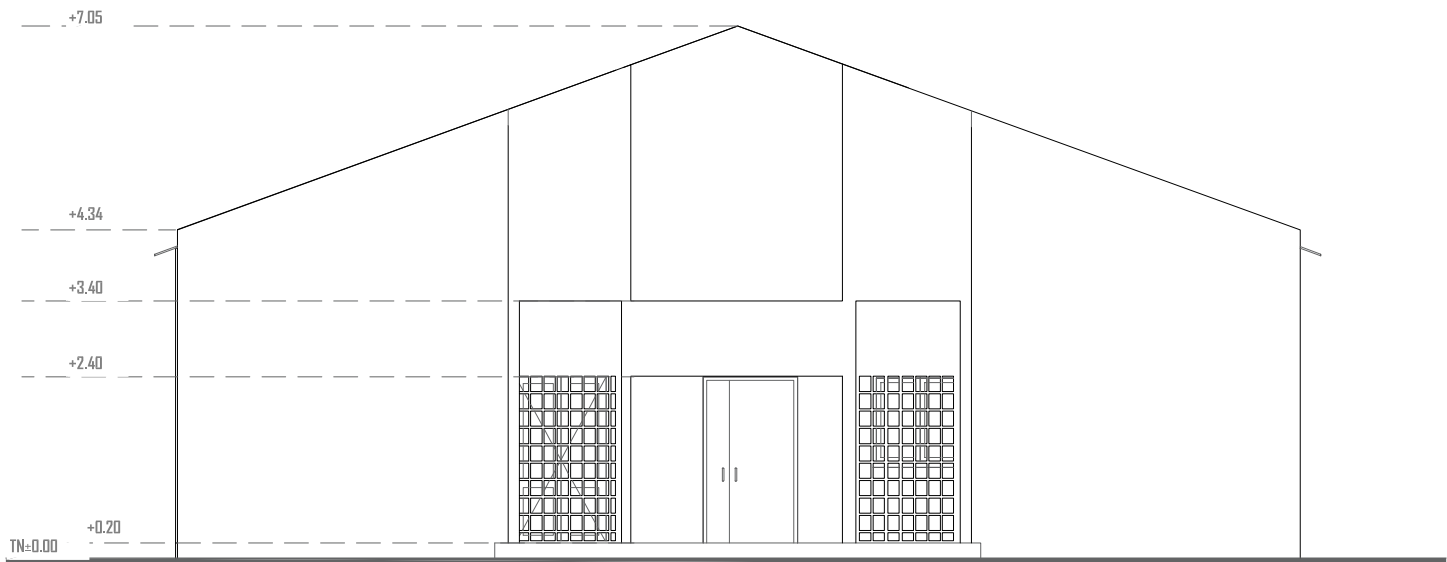

**FACADE ARRIERE**



06 BP 9755 Ouagadougou 09  
 Tel : +226 25 41 13 80  
 Mail : info@era-concept.com

**PROJET D'EXTENSION DE LA  
 MATERNITE DU CMA DE  
 ZORGHO ET CONSTRUCTION  
 D'UN CENTRE MERE-ENFANT**

**FACADE PRINCIPALE-ARRIERE MATERNITE2**

Date :	Janvier 2026	<b>PLANCHE N°01</b>
Dessiné par :	Boubacar GUELBEBO - Honorine MHHN Moumni BELLA	
Vérifié par :	Babiré NAMDANO	
Approuvé par :	Brice KERE	
		Echelle : 1/100

Noté bien: Ce document constitue la propriété intellectuelle exclusive de l'agence ERA Concept. Toute reproduction, diffusion, modification ou exploitation, totale ou partielle, de son contenu sans autorisation écrite et préalable de l'agence est strictement interdite et constitue un acte de contrefaçon passible de poursuites judiciaires.

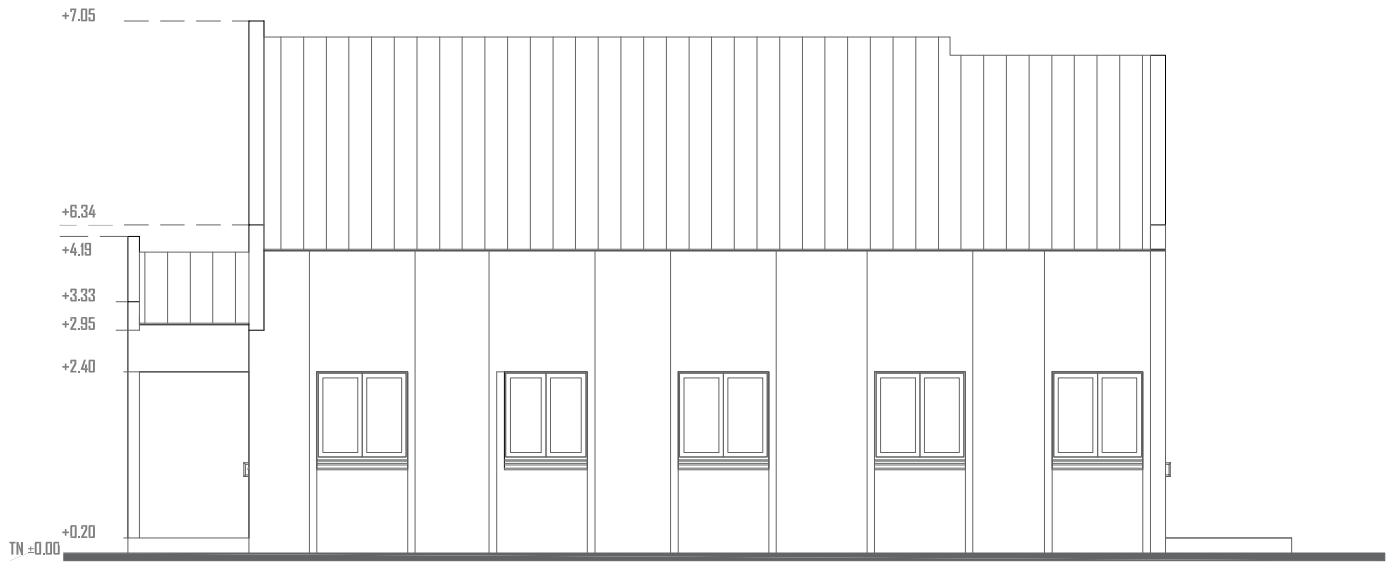

**FACADE LATERALE DROITE**

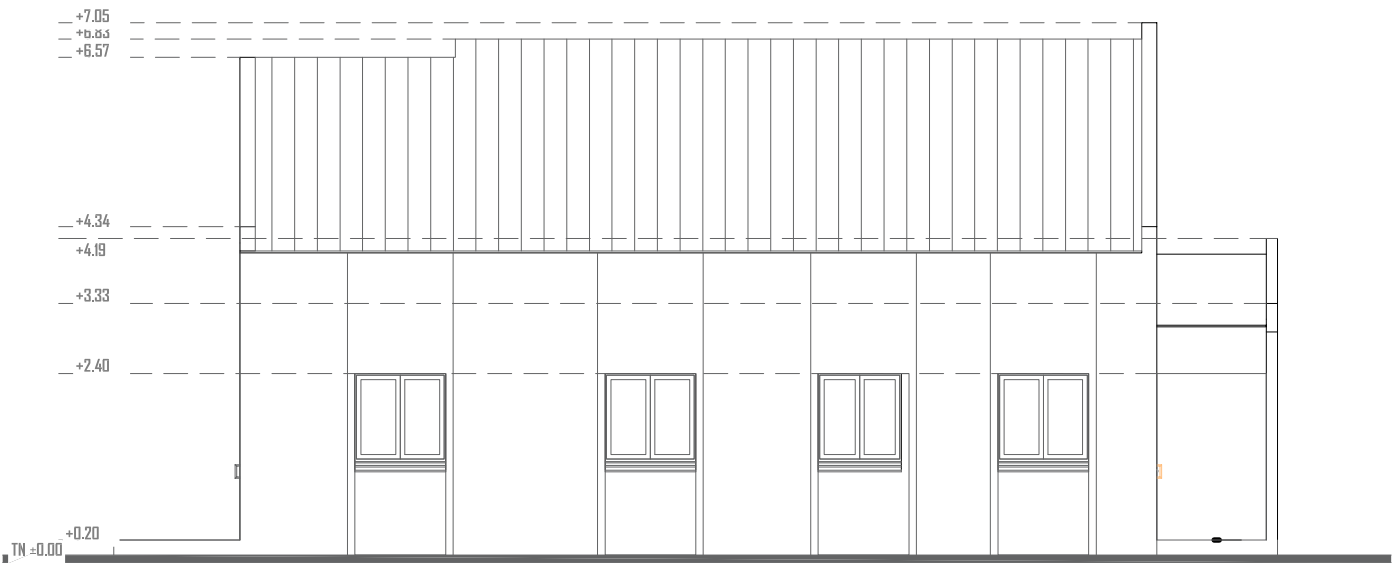

**FACADE LATERALE GAUCHE**



06 BP 9755 Ouagadougou 09

Tel : +226 25 41 13 80

Mail : info@era-concept.com

**PROJET D'EXTENSION DE LA  
MATERNITE DU CMA DE  
ZORGHO ET CONSTRUCTION  
D'UN CENTRE MERE-ENFANT**

**FACADE LATERALE DROITE-GAUCHE MATERNITE2**

Date : Janvier 2026

Dessiné par : Boubacar GUELBEBO -  
Honorine MHHN  
Moumini BELLA

Vérifié par : Babtélé NAMDANO

Approuvé par : Brice KERE

PLANCHE N°01

Echelle : 1/100

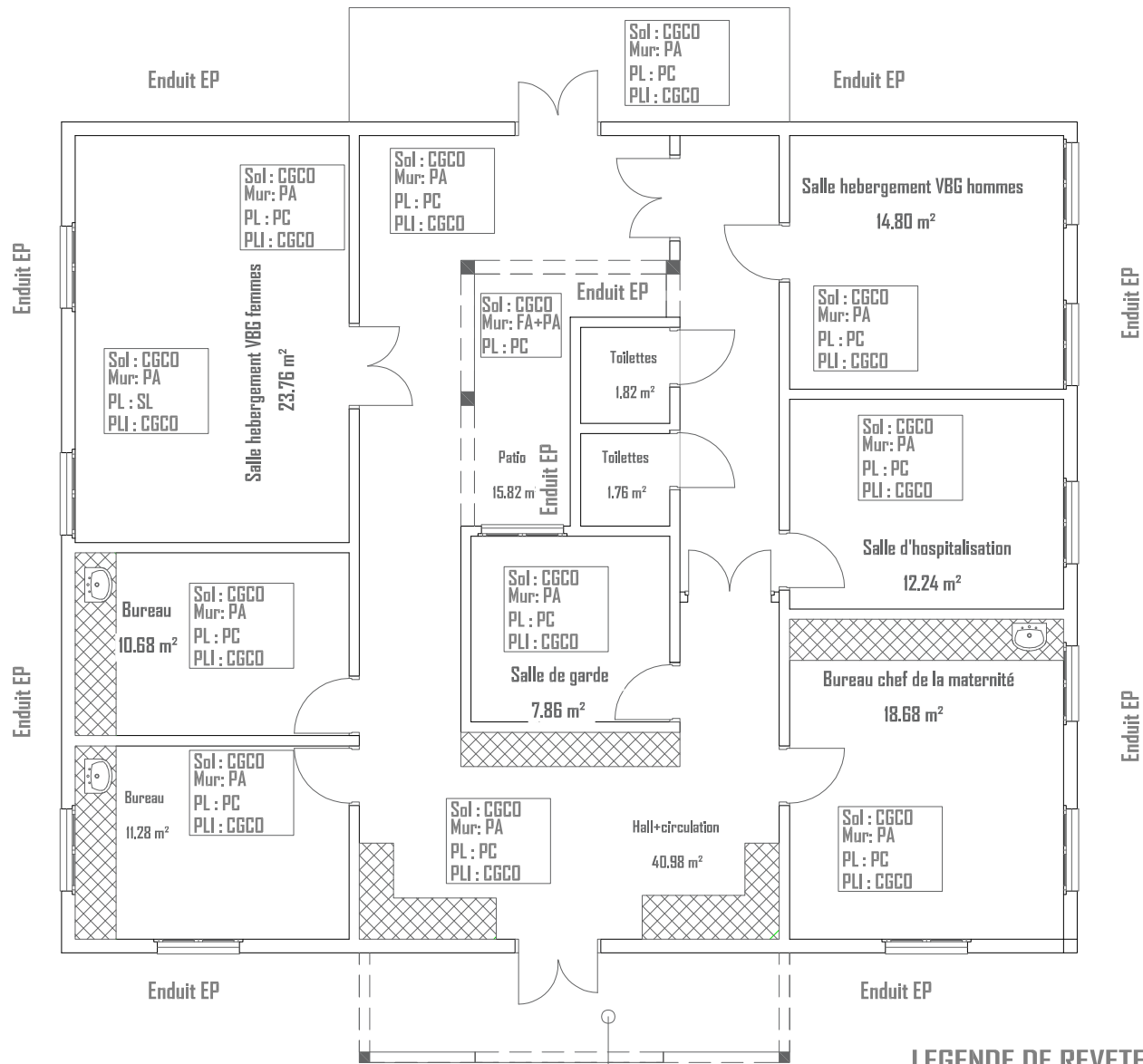

### LEGENDE DE REVETEMENT

- CGCP : Carreaux Grès Cérame Poli
- CGCO : Carreaux Grès Cérame Ordinaire
- Mur : Peinture Acrylique (PA)
- PL : Faux plafond en contreplaqué 5mm (PC)
- FA : Faïence
- PLI : Plinthes
- Enduit EP : Enduit Plastique



06 BP 9755 Ouagadougou 09

Tel : +226 25 41 13 80

Mail : info@era-concept.com

## PROJET D'EXTENSION DE LA MATERNITE DU CMA DE ZORGHO ET CONSTRUCTION D'UN CENTRE MERE-ENFANT

### PLAN DE REVETEMENT MATERNITE2

Date :	Janvier 2026	PLANCHE N°05
Dessiné par :	Boubacar GUELBEDGO - Honorine MHN Moumini BELLA	
Vérifié par :	Babiré NAMDANO	
Approuvé par :	Brice KERE	
		Echelle : 1/100

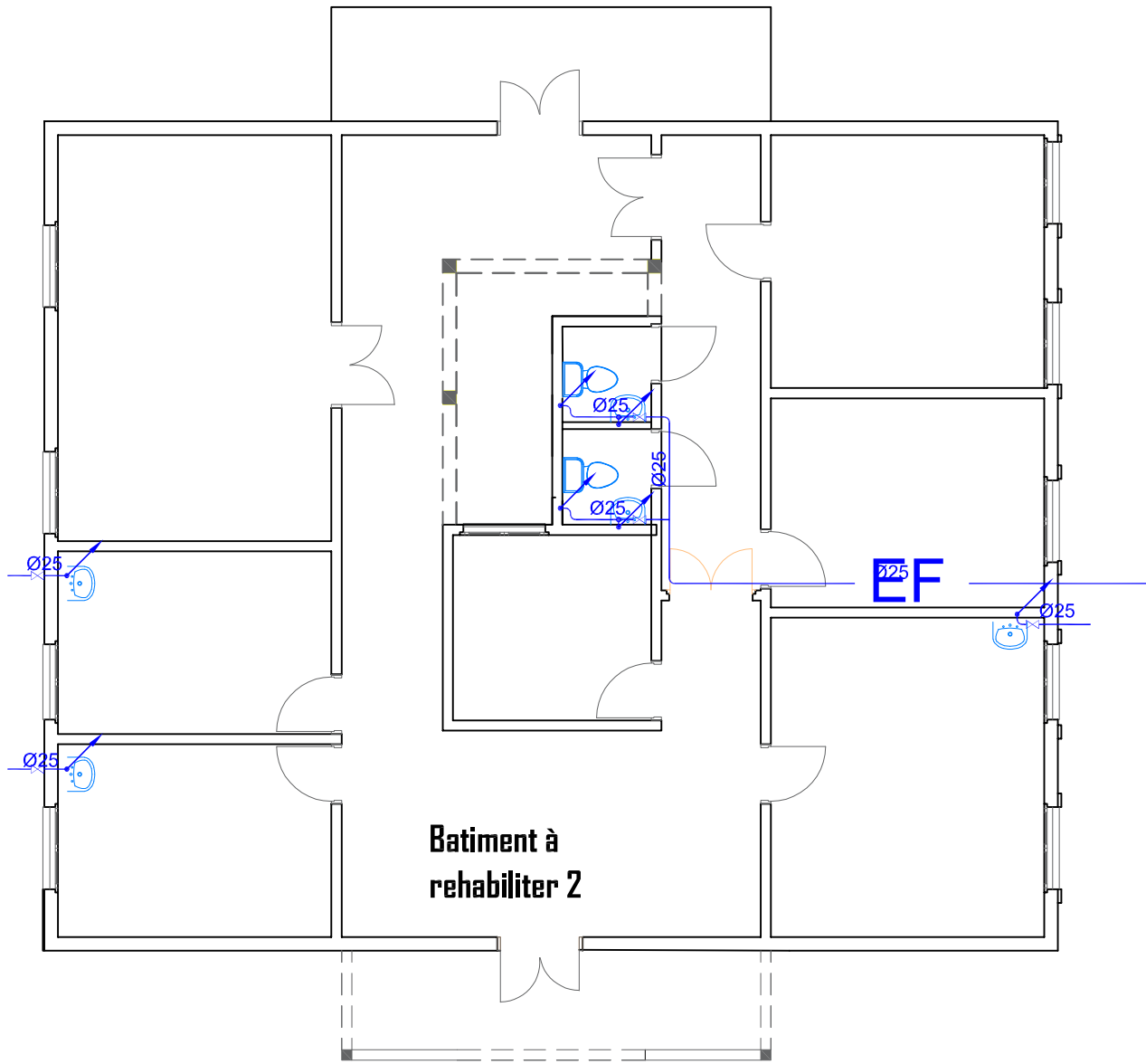

### LEGENDE

- Réseau Eau Froide Sanitaire (EFS) en tube PPR
- Réseau Eaux Pluviales (EP) en tube PVC EVACUATION
- Réseau Eaux Vannes (EV) en tube PVC EVACUATION
- Réseau Eaux Usées (EU) en tube PVC EVACUATION
  
- CEP Regard des eaux usées de section 40x40 cm<sup>2</sup>
- Regard des eaux usées de section 40x40 cm<sup>2</sup>
- RECEPTACLE D'EVACUATION DES EAUX PLUVIALES
  
- Rp: Lyre galvanisée et Robinet de puisage de section variable



06 BP 9755 Ouagadougou 09

Tel : +226 25 41 13 80

Mail : info@era-concept.com

## PROJET D'EXTENSION DE LA MATERNITE DU CMA DE ZORGHO ET CONSTRUCTION D'UN CENTRE MERE-ENFANT

### PLAN DE PLOMBRIE RESEAU D'ALIMENTATION MATERNITEZ

Date :	Janvier 2026	PLANCHE N°06
Dessiné par :	Boubacar GUELBEBO - Honorine MHN Moumni BELLA	
Vérifié par :	Babiré NAMOANO	
Approuvé par :	Brice KERE	
		Echelle : 1/100

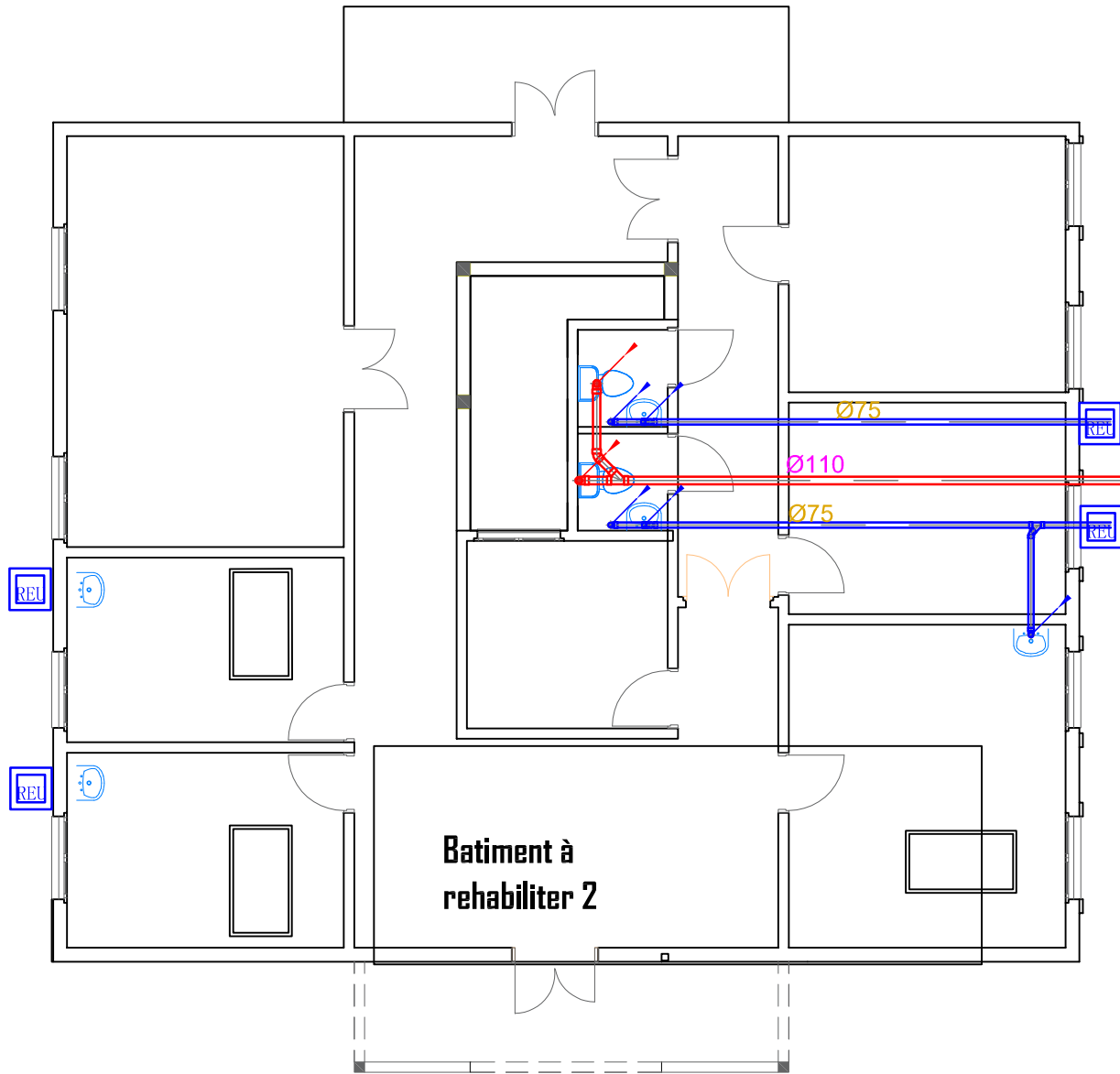

06 BP 9755 Ouagadougou 09  
 Tel : +226 25 41 13 80  
 Mail : info@era-concept.com

**PROJET D'EXTENSION DE LA  
 MATERNITE DU CMA DE  
 ZORGHO ET CONSTRUCTION  
 D'UN CENTRE MERE-ENFANT**

**PLAN DE PLOMBERIE RESEAU D'EVACUATION  
 MATERNITE2**

Date : Janvier 2026  
 Dessiné par : Boubacar GUELBEBO -  
 Honorine MHHN  
 Moumini BELLA  
 Vérifié par : Babiré NAMDANO  
 Approuvé par : Brice KERE

PLANCHE N°07

Echelle : 1/100

Noté bien: Ce document constitue la propriété intellectuelle exclusive de l'agence ERA Concept. Toute reproduction, diffusion, modification ou exploitation, totale ou partielle, de son contenu sans autorisation écrite et préalable de l'agence est strictement interdite et constitue un acte de contrefaçon passible de poursuites judiciaires.

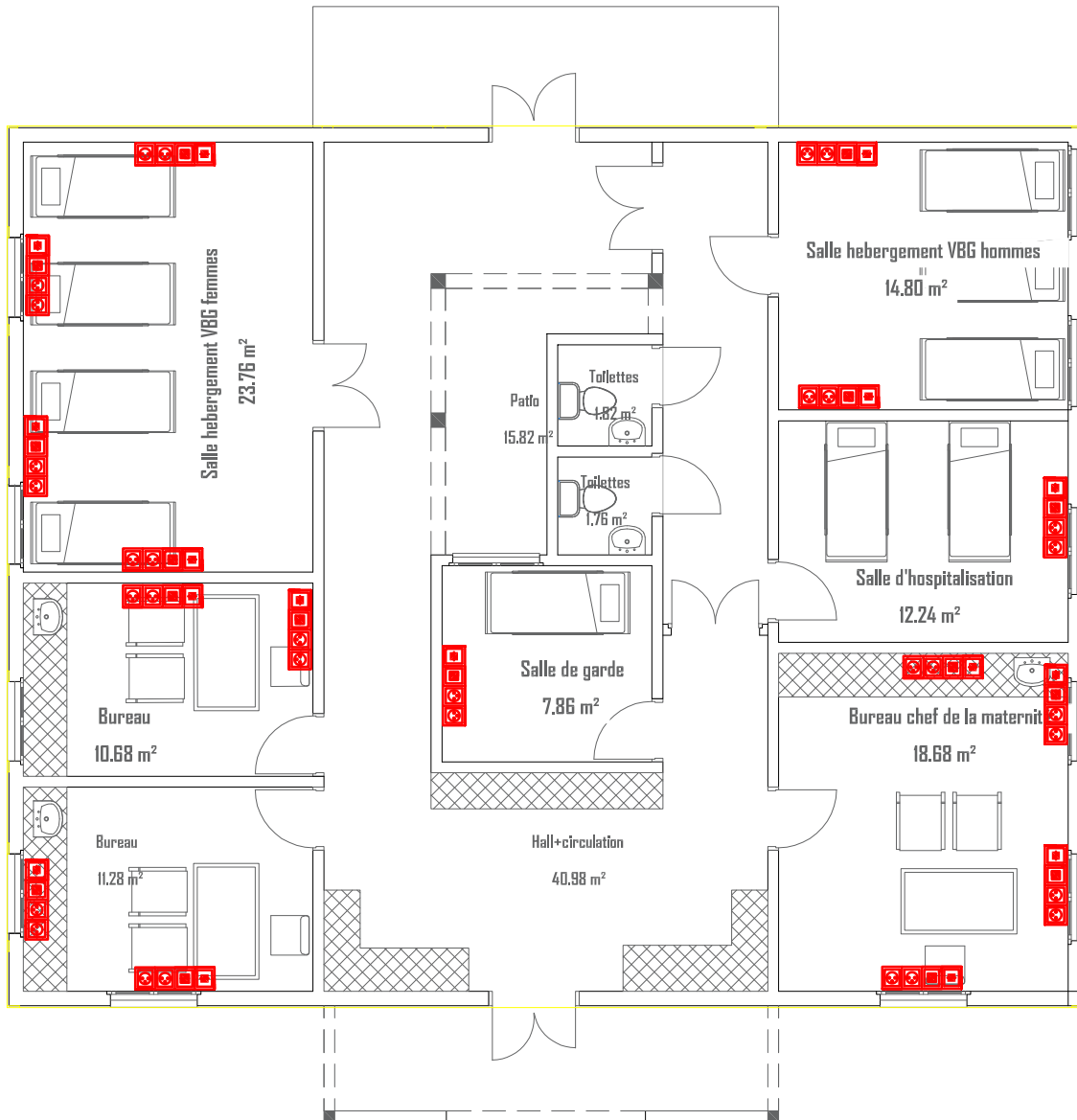

**LEGENDE**

	Poste de travail comprenant: 1 prise de courant 2P+T normale, 2 prises de courant ondule avec détrompeur et deux prises de courant RJ45
--	---



06 BP 9755 Ouagadougou 09

Tel : +226 25 41 13 80

Mail : info@era-concept.com

**PROJET D'EXTENSION DE LA MATERNITE DU CMA DE ZORGO ET CONSTRUCTION D'UN CENTRE MERE-ENFANT**

**PLAN D'ELECTRICITE PRISE COURANT ONDULE, TELEPHONE-INFOMATIQUE MATERNITE 2**

Date :	Janvier 2026	<b>PLANCHE N°08</b>  Echelle : 1/100
Dessiné par :	Boubacar GUELBEBO - Honorine MHIN Moumni BELLA	
Vérifié par :	Babiré NAMANDI	
Approuvé par :	Brice KERE	

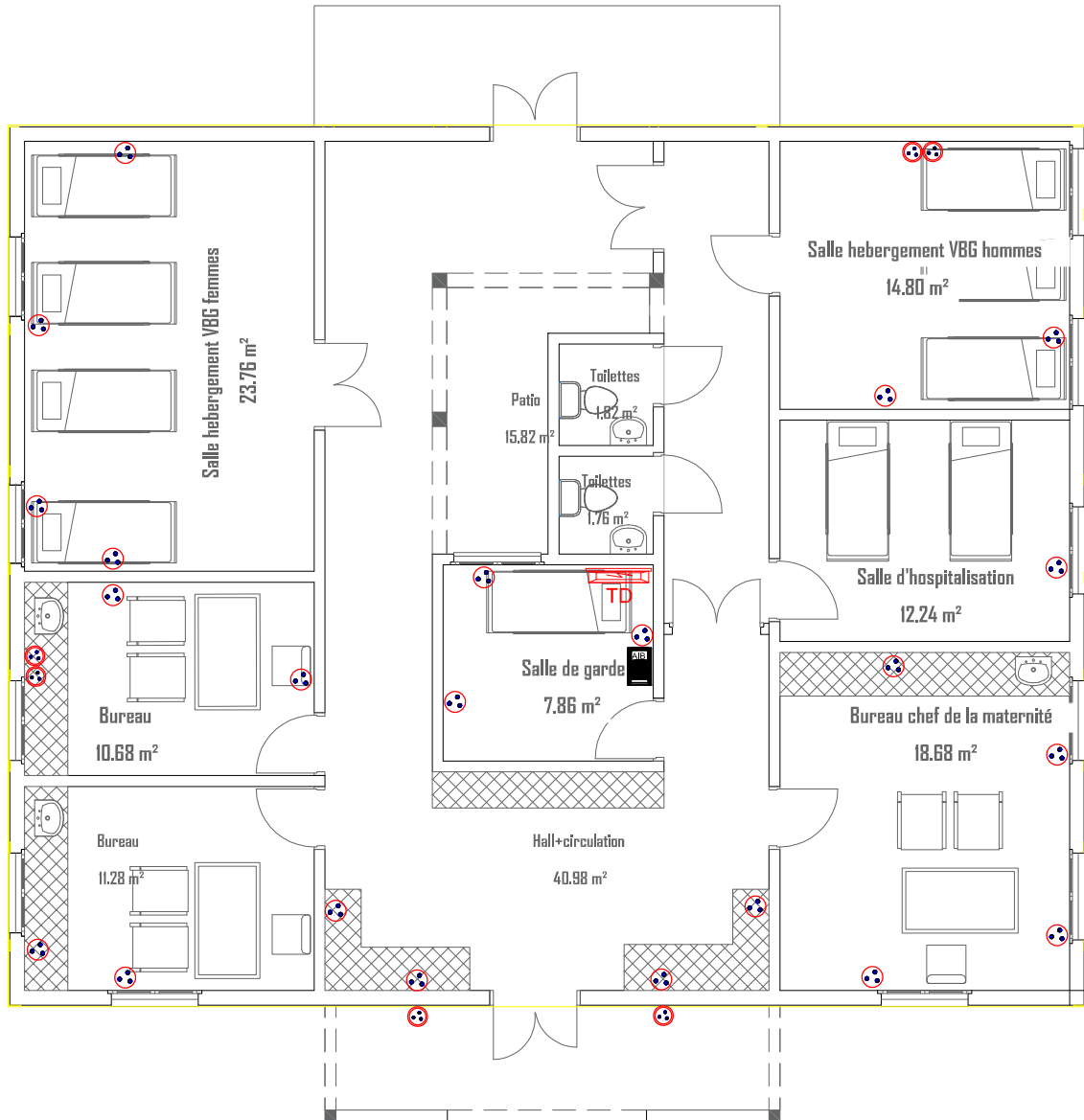

LEGENDE

	Prise de courant 2P+T normale
	Prise de courant 2P+T étanche
	Armoire de brassage Informatique



06 BP 9755 Ouagadougou 09

Tel : +226 25 41 13 80

Mail : info@era-concept.com

**PROJET D'EXTENSION DE LA  
MATERNITE DU CMA DE  
ZORGHO ET CONSTRUCTION  
D'UN CENTRE MERE-ENFANT**

**PLAN D'ELECTRICITE PRISE DE COURANT MATERNITE 2**

Date :	Janvier 2026
Dessiné par :	Boubacar GUELBEDGO - Honorine MHN Moumit BELLA
Vérifié par :	Babiré NAMOANO
Approuvé par :	Brice KERE

PLANCHE N°09

Echelle : 1/100

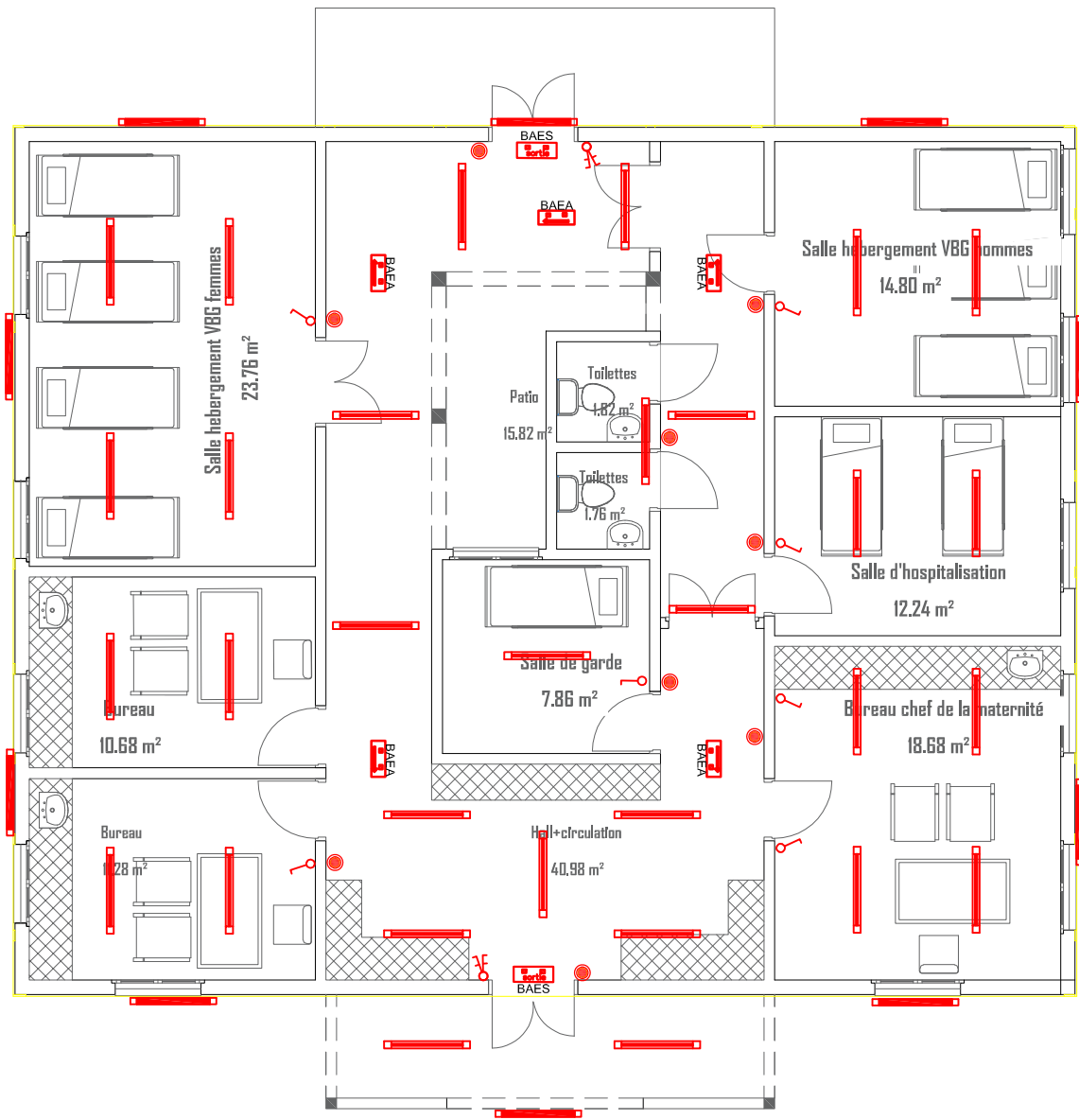

LEGENDE	
A / - ELECTRICITE	
	Tableau Divisionnaire
	Réglette complète 120 avec lampe LED 20W
	Réglette étanche 120 avec lampe LED 20W
	Spot encastré circulaire à LED 24W
	Hublot étanche avec lampe LED 24W
	Applique sanitaire avec interrupteur et lampe LED
	Interrupteur va et vient
	Interrupteur double va et vient
	Interrupteur double allumage
	Interrupteur simple allumage
	Bouton poussoir
	Interrupteur étanche simple allumage
	Interrupteur étanche va et vient
	Bloc autonome d'éclairage de sécurité
	Bloc autonome d'éclairage d'ambiance



06 BP 9755 Ouagadougou 09

Tel : +226 25 41 13 80

Mail : info@era-concept.com

## PROJET D'EXTENSION DE LA MATERNITE DU CMA DE ZORGO ET CONSTRUCTION D'UN CENTRE MERE-ENFANT

## PLAN D'ELECTRICITE ECLAIRAGE MATERNITE2

Date : Janvier 2026

Dessiné par : Boubacar GUELEBEOU -  
Honorine MHN  
Moumni BELLA

Vérifié par : Babrila NAMDANO



Approuvé par : Brice KERE

PLANCHE N°10

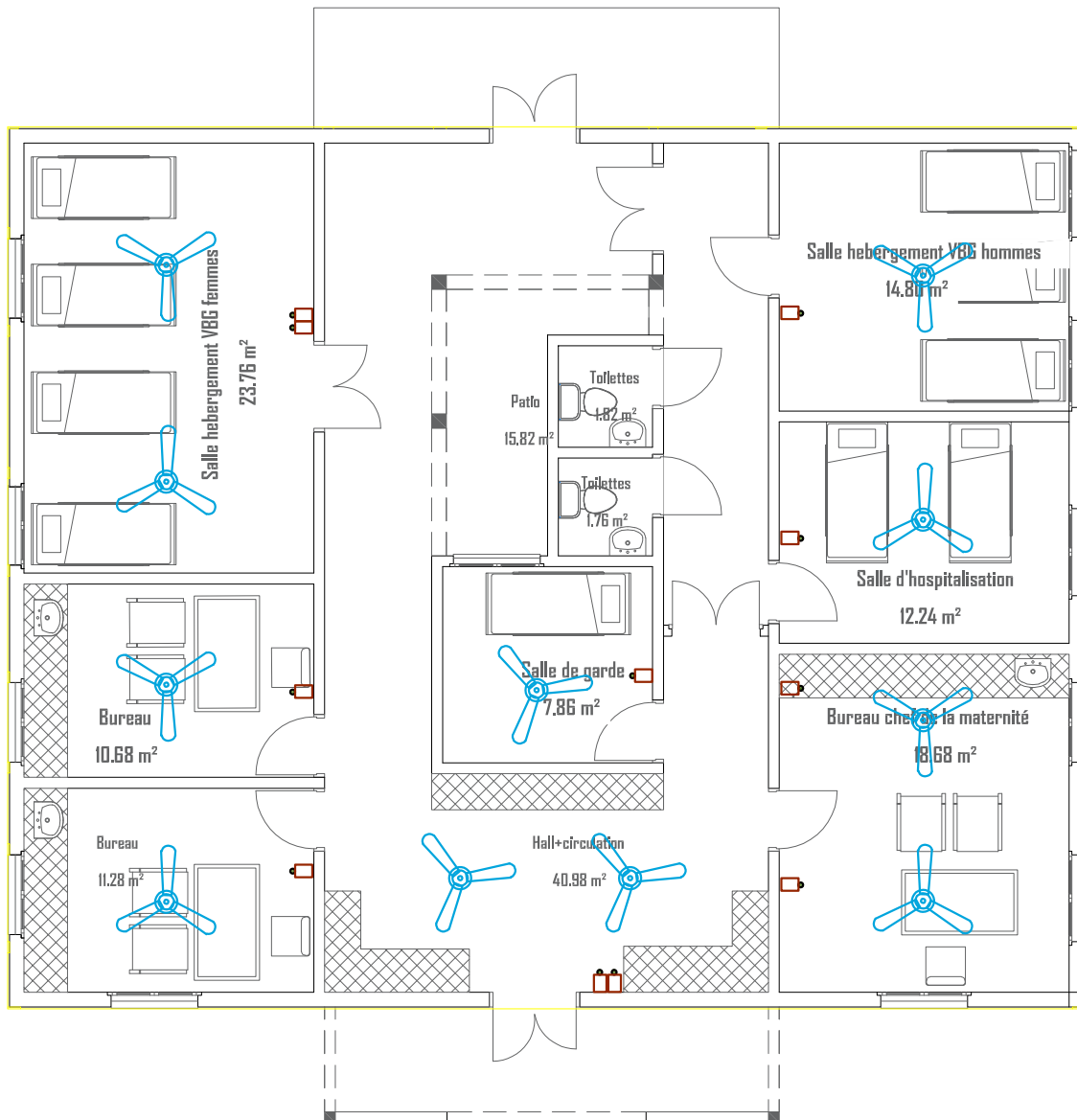
Echelle : 1/100



LEGENDE

	-BRASSEUR
	-Rhéostat



06 BP 9755 Ouagadougou 09

Tel : +226 25 41 13 80

Mail : info@era-concept.com

**PROJET D'EXTENSION DE LA  
MATERNITE DU CMA DE  
ZORGHO ET CONSTRUCTION  
D'UN CENTRE MERE-ENFANT**

**PLAN D'ELECTRICITE VENTILATION MATERNITEZ**



Date :	Janvier 2026
Dessiné par :	Boubacar GUELBEDDO - Honorine M'HIN Moumimi BELLA
Vérifié par :	Babiré NAMDANO
Approuvé par :	Brice KERE

PLANCHE N°11

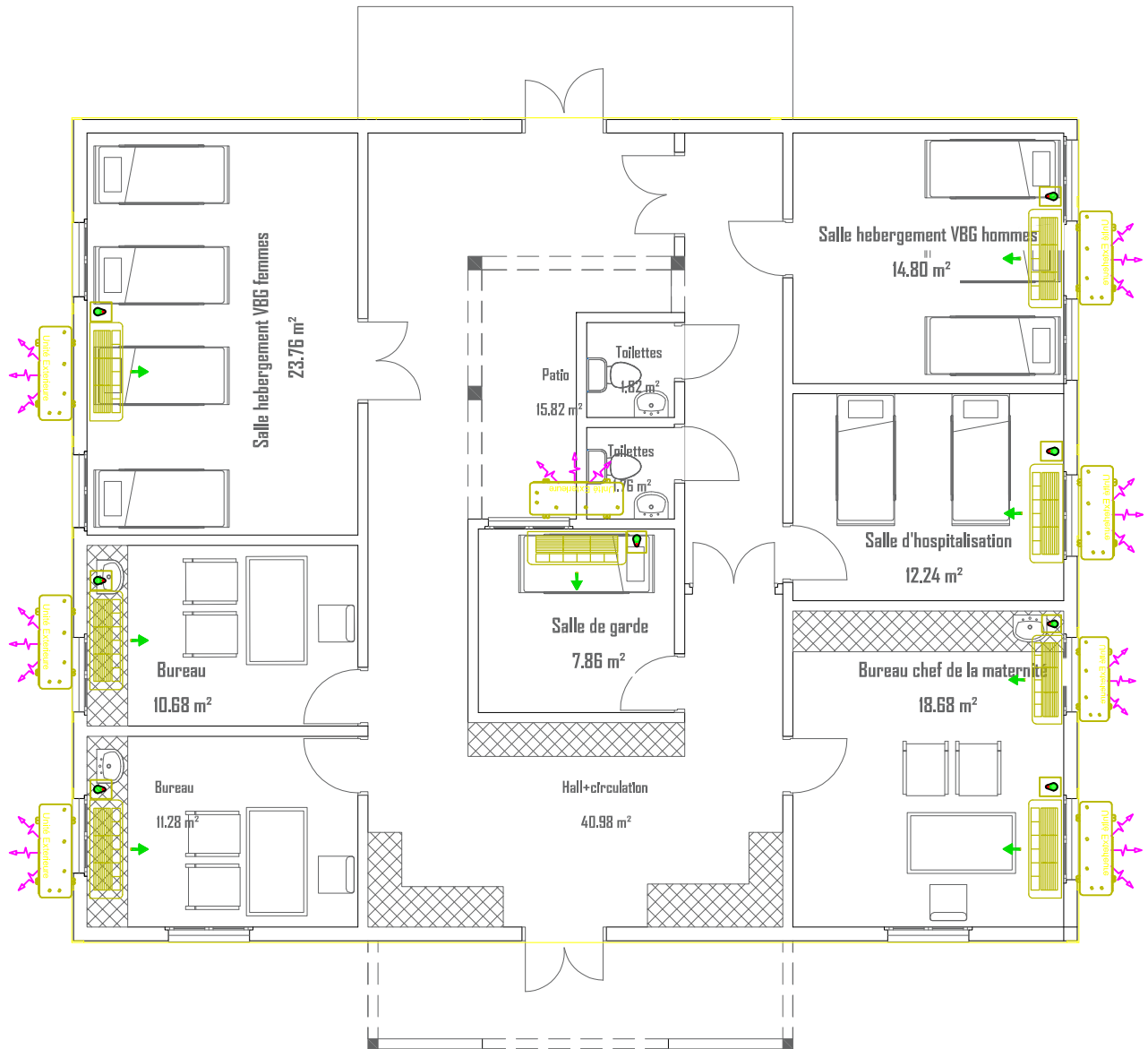
Echelle : 1/100



LEGENDE

	Climatiseur split INVERTER
	Dismatic



06 BP 9755 Ouagadougou 09

Tel : +226 25 41 13 80

Mail : info@era-concept.com

**PROJET D'EXTENSION DE LA  
MATERNITE DU CMA DE  
ZORGO ET CONSTRUCTION  
D'UN CENTRE MERE-ENFANT**

**PLAN D'ELECTRICITE CLIMATISATION MATERNITEZ**

Date :	Janvier 2026
Dessiné par :	Boubacar GUELBEBO - Honorine MHN Moumni BELLA
Vérifié par :	Babiré NAMANDI
Approuvé par :	Brice KERE

PLANCHE N°12

Echelle : 1/100

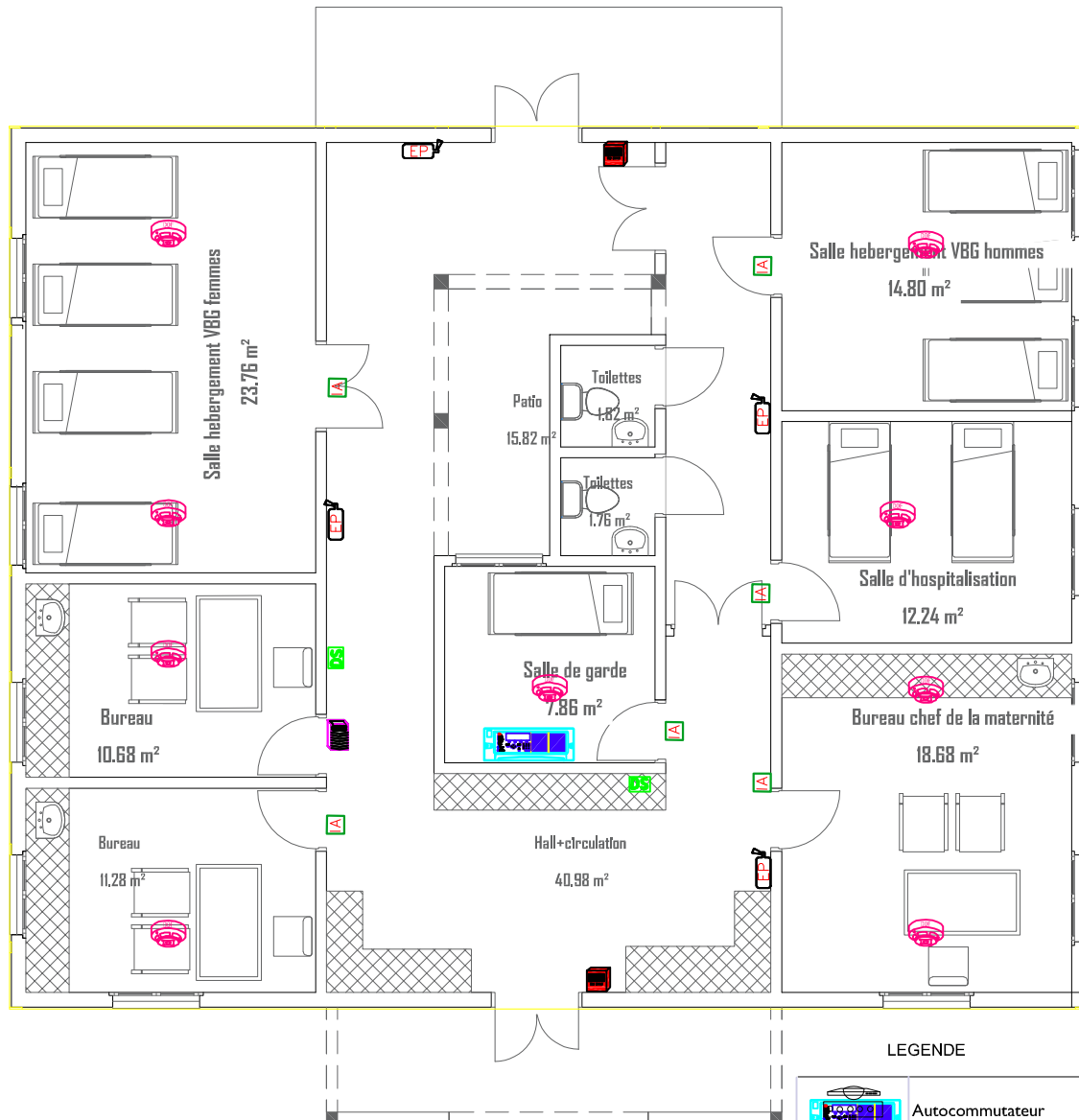

LEGENDE

	Autocommutateur
	Coffret Courant Ondulé
	Onduleur
	Centrale alarme incendie
	Détecteur optique de fumée
	Indicateur d'action
	Déclencheur Manuel conventionnel de fumée
	Avertisseur sonore
	Extincteur portatif au CO2 6KG
	Extincteur portatif à Eau Pulvérisée 6L



06 BP 9755 Ouagadougou 09

Tel : +226 25 41 13 80

Mail : info@era-concept.com

**PROJET D'EXTENSION DE LA MATERNITE DU CMA DE ZORGHO ET CONSTRUCTION D'UN CENTRE MERE-ENFANT**

**PLAN D'ELECTRICITE DETECTION INCENDIE DE SECURITE MATERNITEZ**

Date :	Janvier 2026	PLANCHE N°13
Dessiné par :	Boubacar GUELBEBO - Honorine MHIN Moumint BELLA	
Vérifié par :	Babirata NAMDANO	
Approuvé par :	Brice KERE	
		Echelle : 1/100

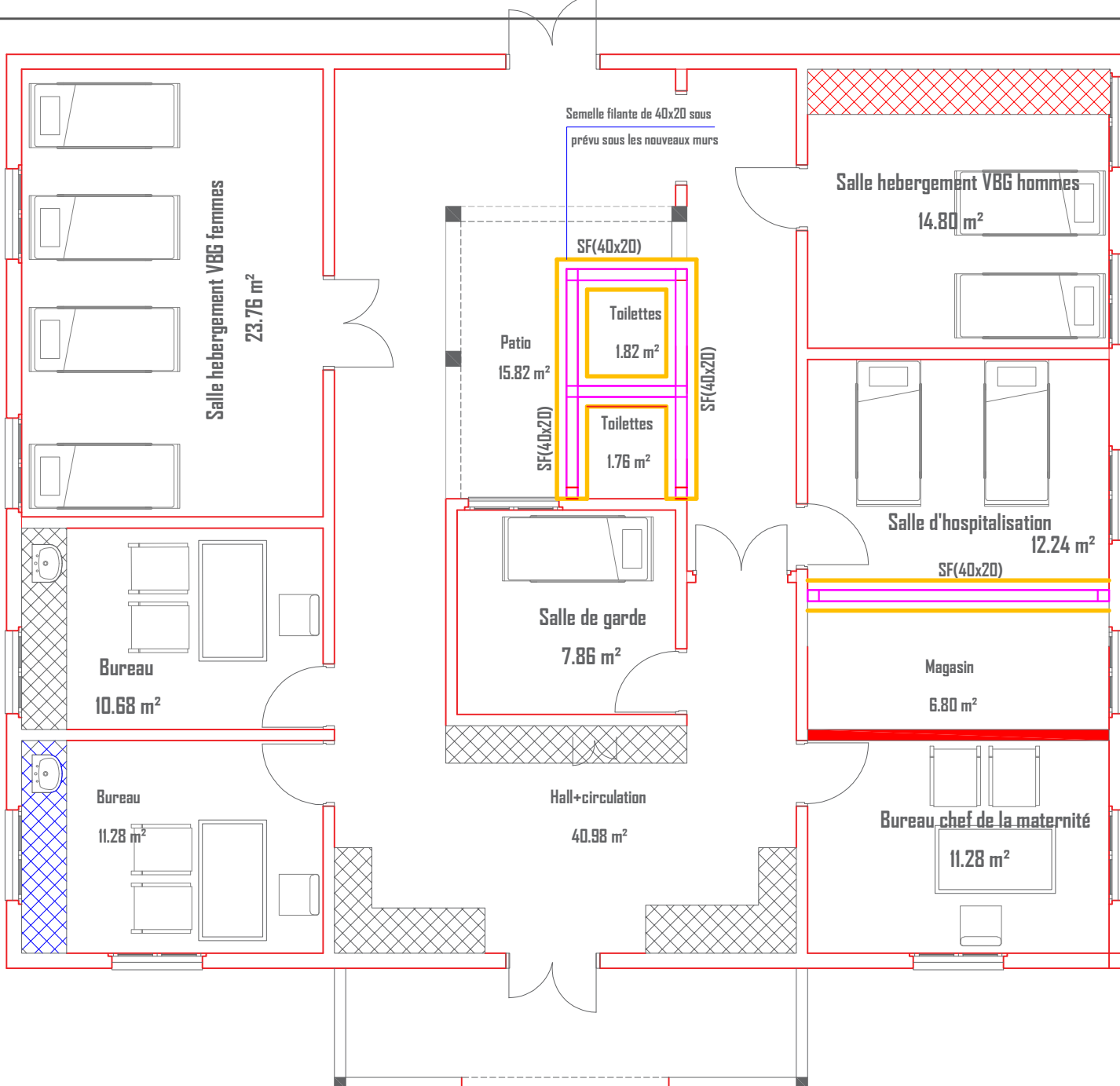

DEMOLITION

Nouvel construction

2			
1			
N°	MODIFICATIONS	Date :	Nom :
<b>BURKINA FASO</b> <small>La Patrie ou la Mort, nous vaincrons</small>		 <b>AGENCE ERA CONCEPT</b>	
<b>PROJET D'EXTENSION DE LA MATERNITE DU CMA DE ZORGHO ET CONSTRUCTION D'UN CENTRE MERE-ENFANT</b>			
Maître D'Ouvrage: <b>Ministère de la Santé et de l'Hygiène Publique (MSHP)</b>			
Financement: ENABEL		Date :	Nom :
Etudes techniques		Janv. 2020	ERA CONCEPT
		Janv. 2020	Laurent TAMINI
<b>PLAN D'EXECUTION DES OUVRAGES : COFFRAGE FONDATION MATERNITE A REHABILITER</b>			N° Planche : 1/1
Echelles: Var		Fichier :	

**VBG (ISSU DE LA**  
**TRANSFORMATION DE LA**  
**MATERNITE I)**

**MATERNITE I EXISTANTE**

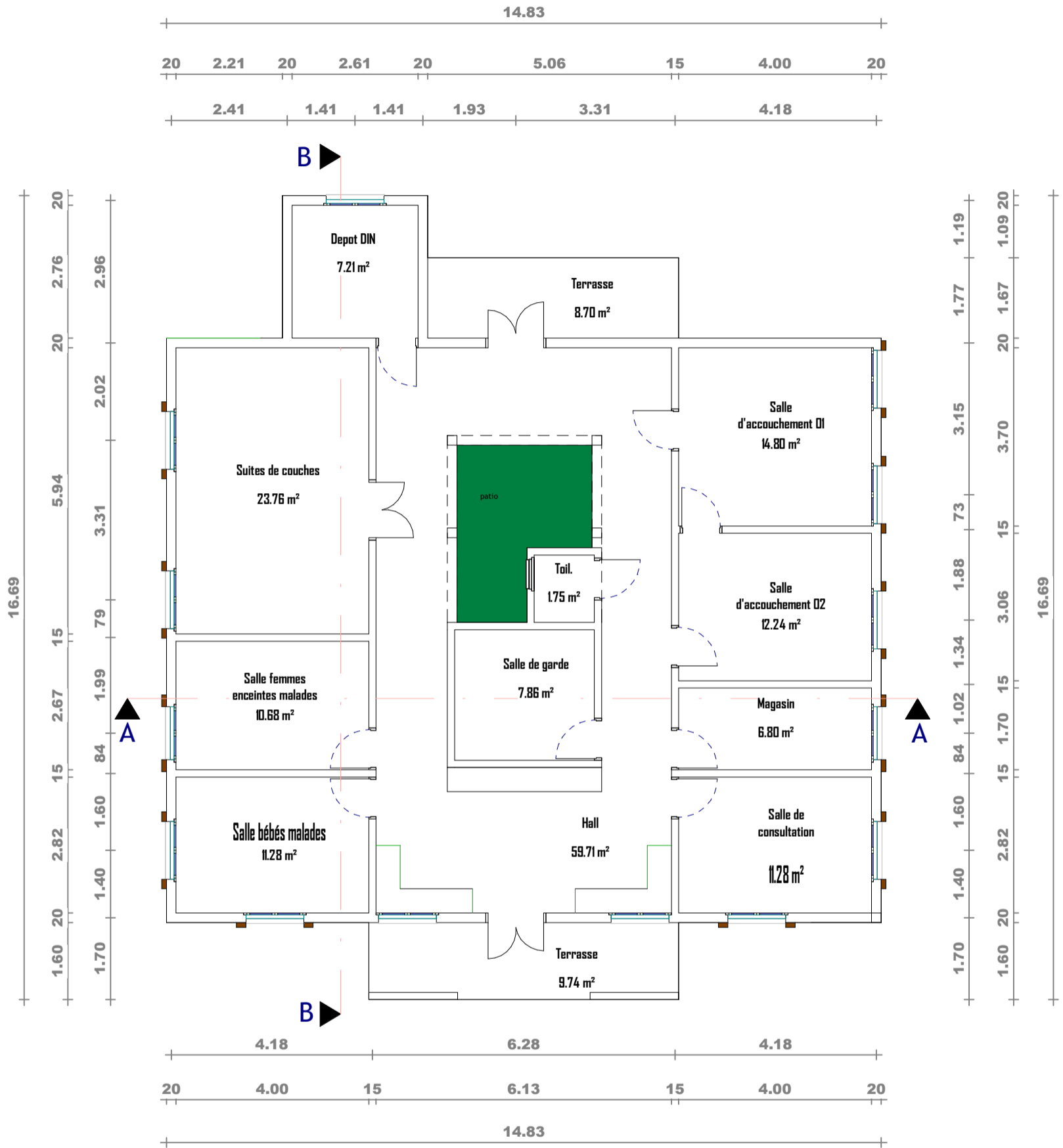

06 BP 9755 Ouagadougou 06  
 Tel : +226 25 41 13 80  
 Mail : info@era-concept.com

**PROJET D'EXTENSION DE LA  
 MATERNITE DU CMA DE ZORGHO  
 ET CONSTRUCTION D'UN CENTRE  
 MERE-ENFANT**

**PLAN DE NIVEAU MATERNITE I  
 EXISTANTE**

Date : Janvier 2026  
 Dessiné par : Boubakar GUELBEOGO-  
 Honorine MIHIN -  
 Moumini BELLA  
 Vérifié par : Babribilé NAMOANO  
 Approuvé par : Brice KERE

**Planche N°01**

Echelle : 1 : 100

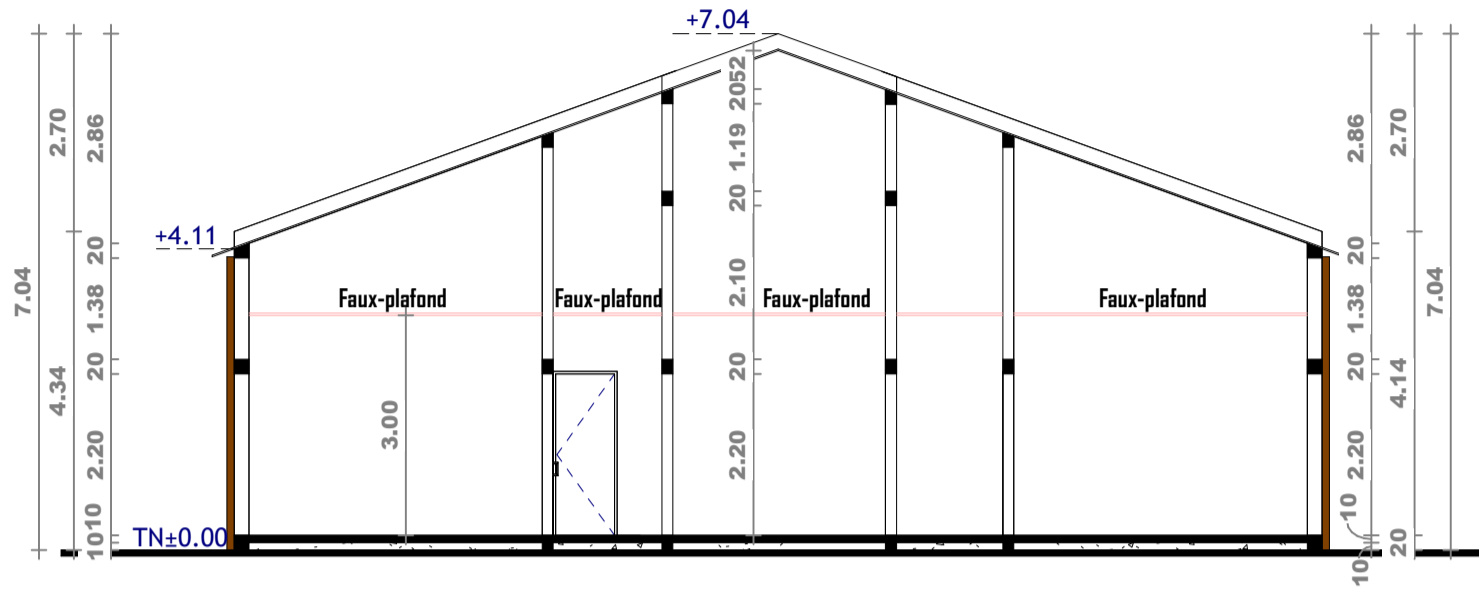

COUPE AA

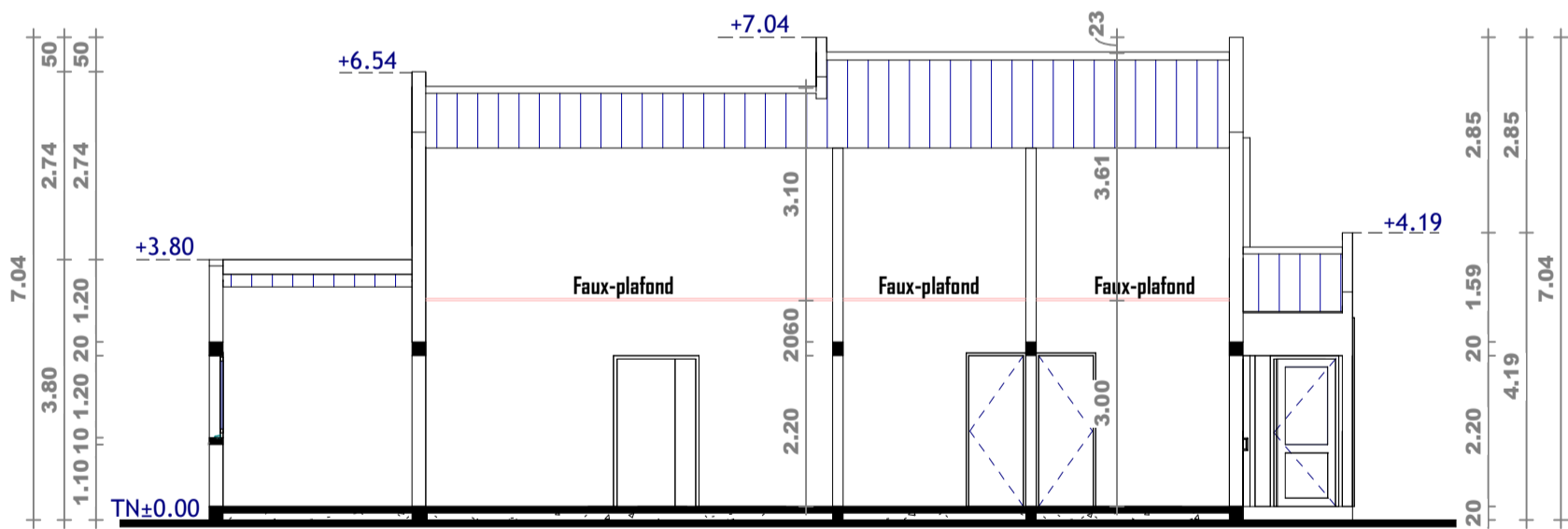

COUPE BB



06 BP 9755 Ouagadougou 06  
 Tel : +226 25 41 13 80  
 Mail : info@era-concept.com

**PROJET D'EXTENSION DE LA  
 MATERNITE DU CMA DE ZORGHO  
 ET CONSTRUCTION D'UN CENTRE  
 MERE-ENFANT**

**COUPE AA-BB MATERNITE I  
 EXISTANTE**

Date : Janvier 2026  
 Dessiné par : Boubakar GUELBEOGO-  
 Honorine MIHIN -  
 Moumini BELLA  
 Vérifié par : Babribilé NAMOANO  
 Approuvé par : Brice KERE

**Planche N°02**

Echelle : 1 : 100

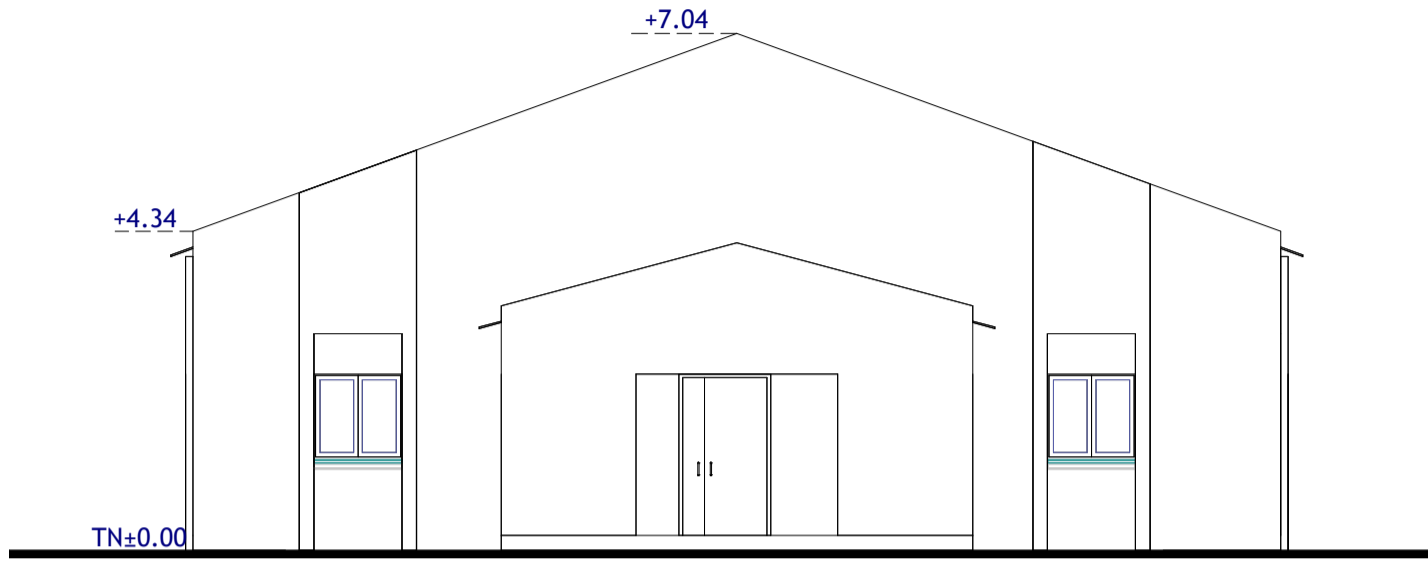

FACADE PRINCIPALE

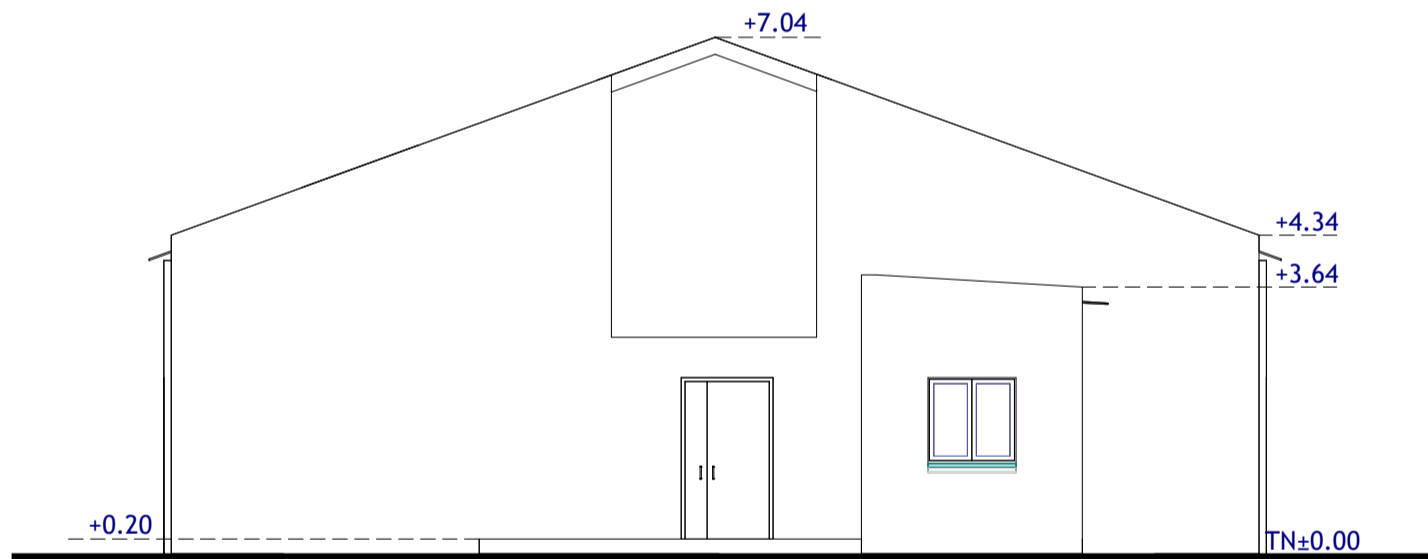

FACADE POSTERIEURE



06 BP 9755 Ouagadougou 06  
 Tel : +226 25 41 13 80  
 Mail : info@era-concept.com

**PROJET D'EXTENSION DE LA  
 MATERNITE DU CMA DE ZORGHO  
 ET CONSTRUCTION D'UN CENTRE  
 MERE-ENFANT**

**FACADES MATERNITE I EXISTANTE**

Date : Janvier 2026  
 Dessiné par : Boubakar GUELBEOGO-  
 Honorine MIHIN -  
 Moumini BELLA  
 Vérifié par : Babribilé NAMOANO  
 Approuvé par : Brice KERE

**Planche N°03**

Echelle : 1 : 100

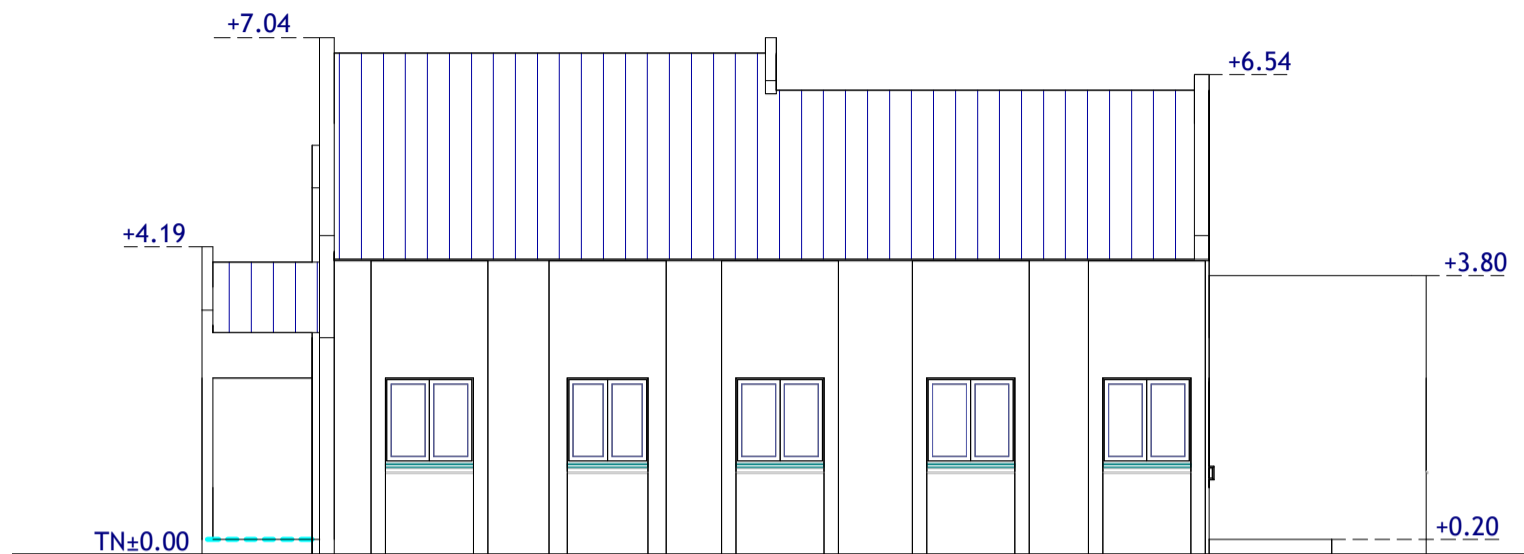

FACADE LATERALE DROITE

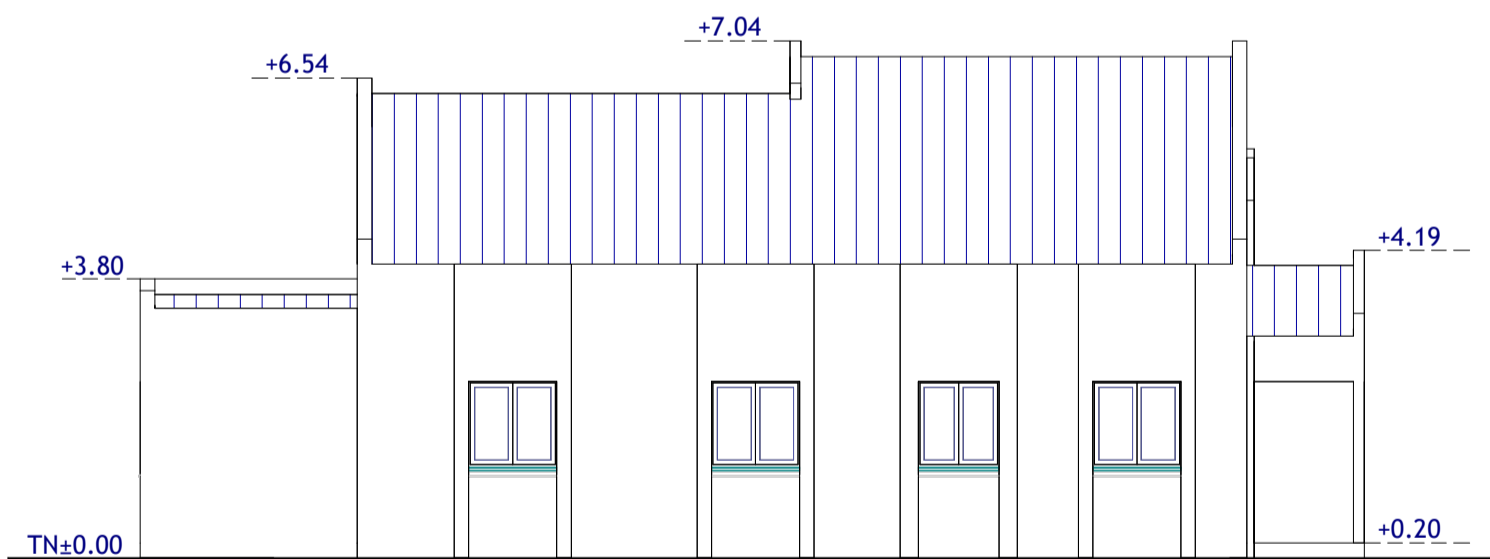

FACADE LATERALE GAUCHE



06 BP 9755 Ouagadougou 06

Tel : +226 25 41 13 80

Mail : info@era-concept.com

**PROJET D'EXTENSION DE LA  
MATERNITE DU CMA DE ZORGHO  
ET CONSTRUCTION D'UN CENTRE  
MERE-ENFANT**

**FACADES MATERNITE I EXISTANTE**

Date : Janvier 2026  
Dessiné par : Boubakar GUELBEOGO-  
Honorine MIHIN -  
Moumini BELLA  
Vérifié par : Babribilé NAMOANO  
Approuvé par : Brice KERE

**Planche N°04**

Echelle : 1 : 100

# **DEMOLITION MATERNITE I**

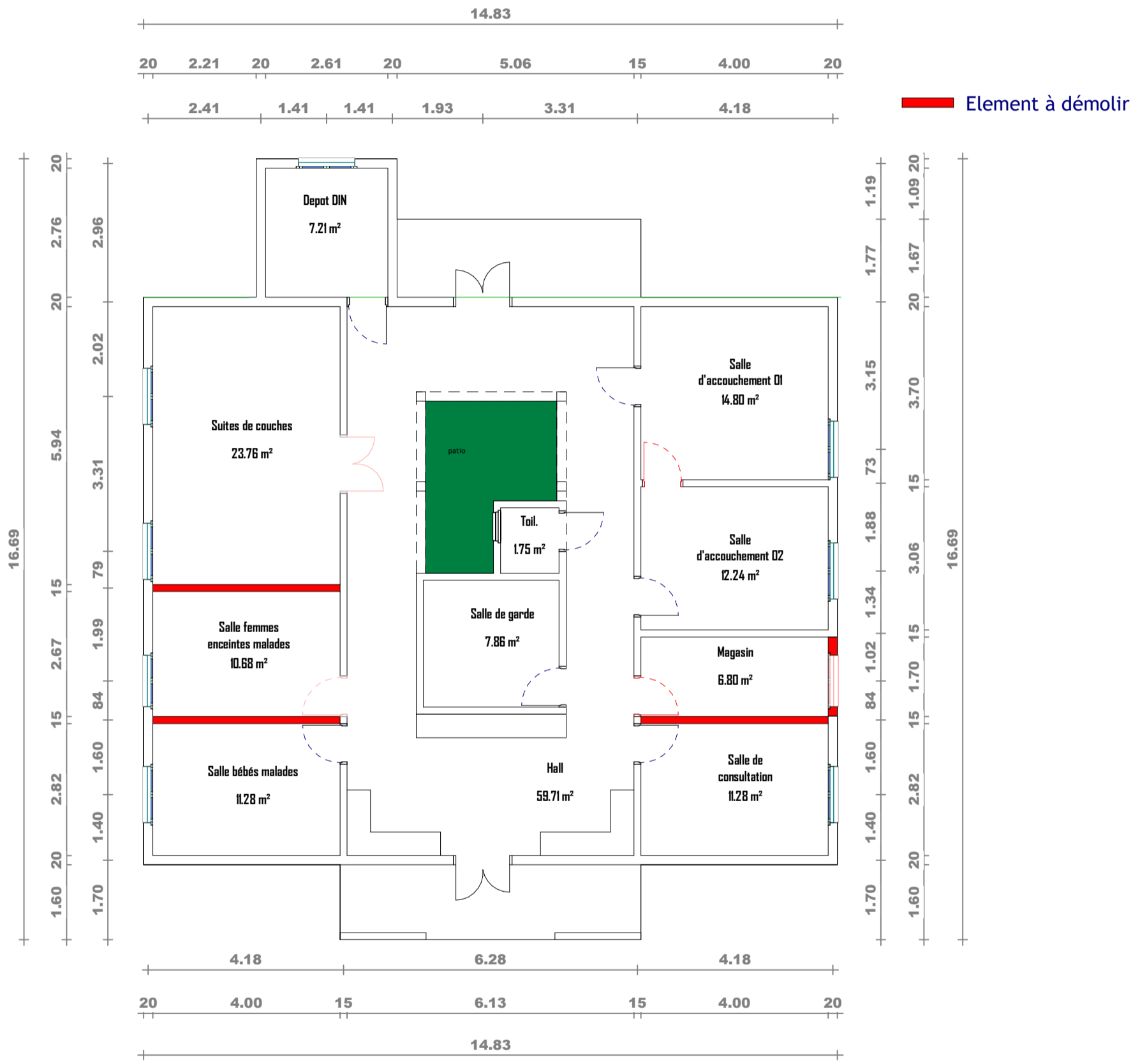

06 BP 9755 Ouagadougou 06  
Tel : +226 25 41 13 80  
Mail : info@era-concept.com

**PROJET D'EXTENSION DE LA  
MATERNITE DU CMA DE ZORGHO  
ET CONSTRUCTION D'UN CENTRE  
MERE-ENFANT**

**PLAN DE NIVEAU MATERNITE I  
A DEMOLIR**

Date :	Janvier 2026	<b>Planche N°</b>
Dessiné par :	Boubakar GUELBEOGO- Honorine MIHIN - Moumini BELLA	
Vérifié par :	Babribilé NAMOANO	Echelle : 1 : 100
Approuvé par :	Brice KERE	

# **RENOVATION**

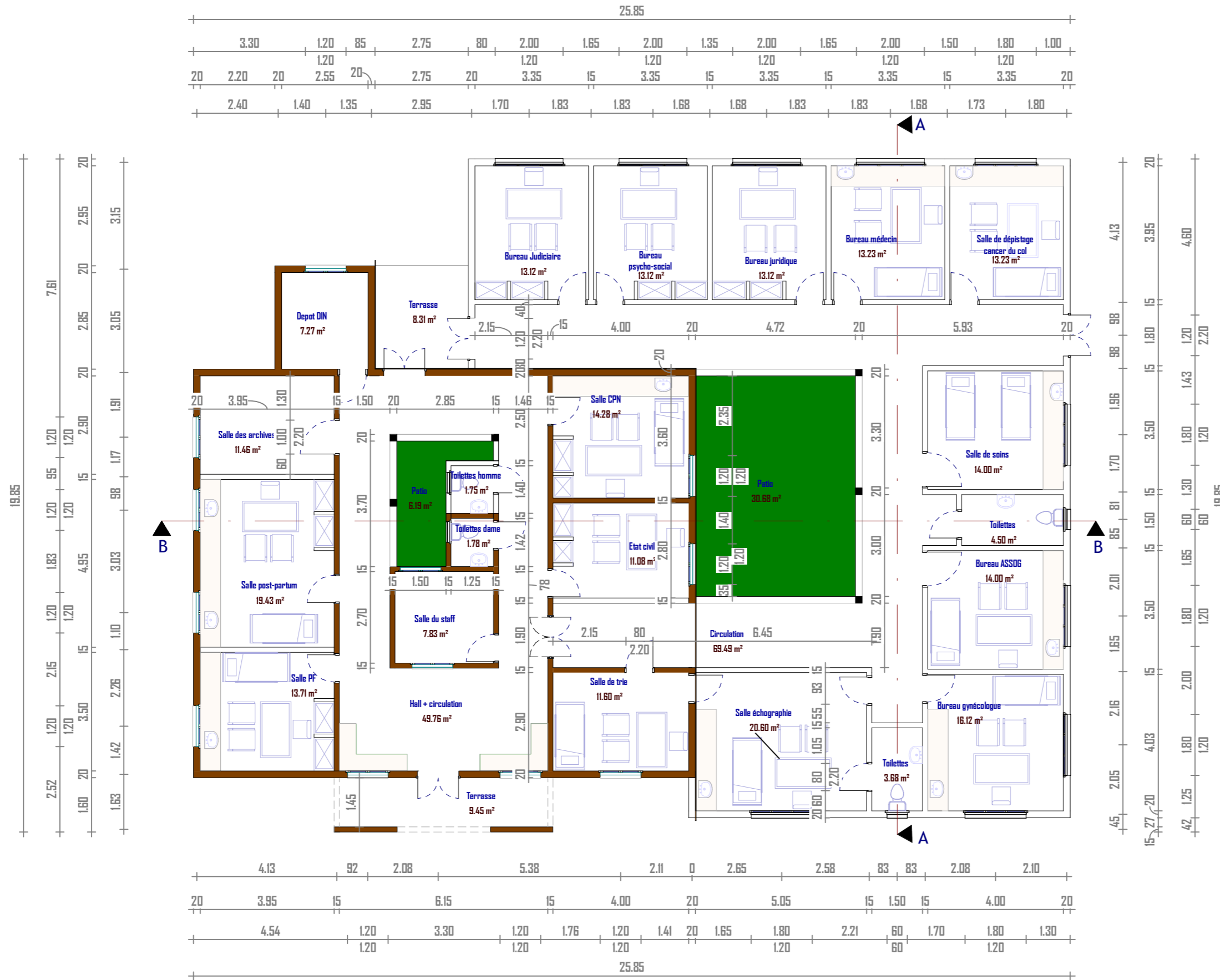

- Mur existant
- Nouveau mur
- Joint de dilatation



06 BP 9755 Ouagadougou 06  
 Tel : 25 41 13 80  
 Mail : info@era-concept.com

N°	Description	Date

## PROJET D'EXTENSION DE LA MATERNITE DU CMA DE ZORGHO ET CONSTRUCTION D'UN CENTRE MERE-ENFANT

PLAN DE NIVEAU VBG		Planche N° 01
Date :	Janvier 2026	
Dessiné par :	Boubakar GUELBEDEGO-Honorine MIHIN - Moumini BELLA	
Vérifié par :	BABRIBILE NAMDANO	
Approuvé par :	Brice KERE	
Echelle:	1 : 120	

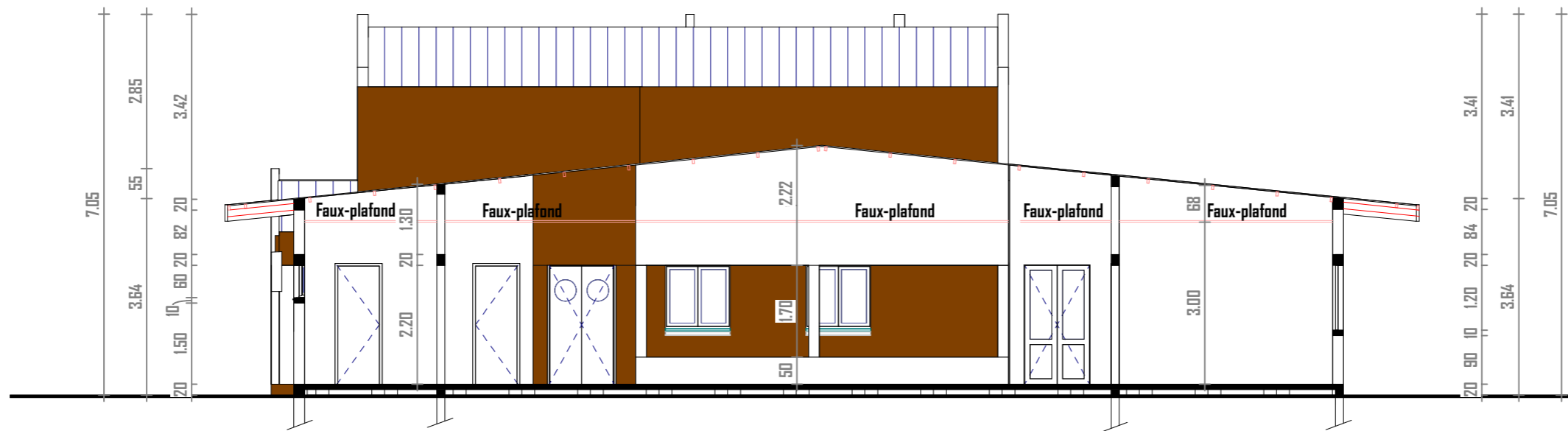

COUPE AA

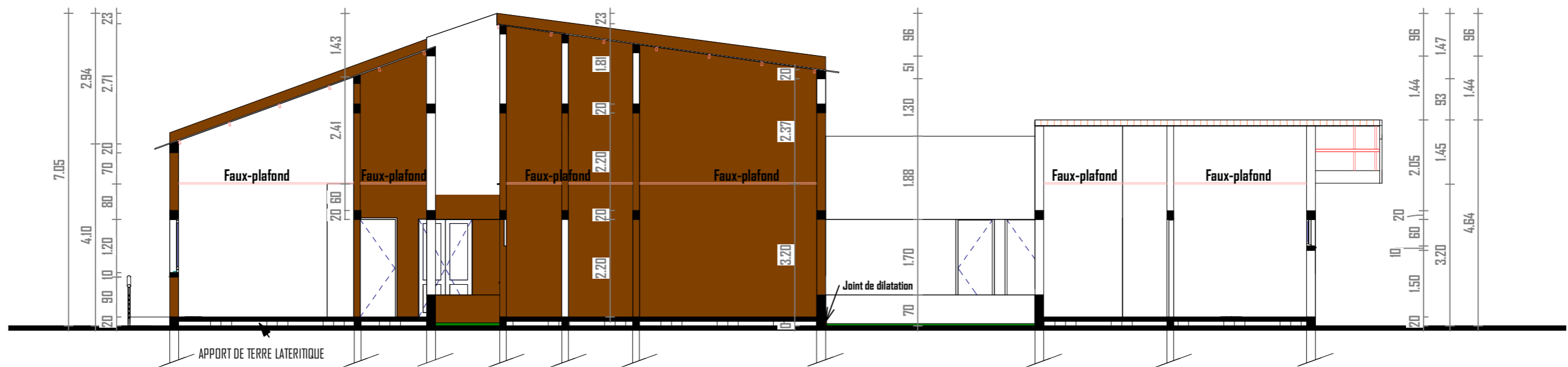

COUPE BB



06 BP 9755 Ouagadougou 06

Tel : 25 41 13 80

Mail : info@era-concept.com

N°	Description	Date

## PROJET D'EXTENSION DE LA MATERNITE DU CMA DE ZORGHO ET CONSTRUCTION D'UN CENTRE MERE-ENFANT

### COUPE AA - BB VBG

Date :	Janvier 2026
Dessiné par :	Boubacar GUELBEOGO - Honorine MIHIN Moumini BELLA
Vérifié par :	Babribilé NAMDAND
Approuvé par :	Brice KERE

Planche N° 02

Echelle: 1 : 100

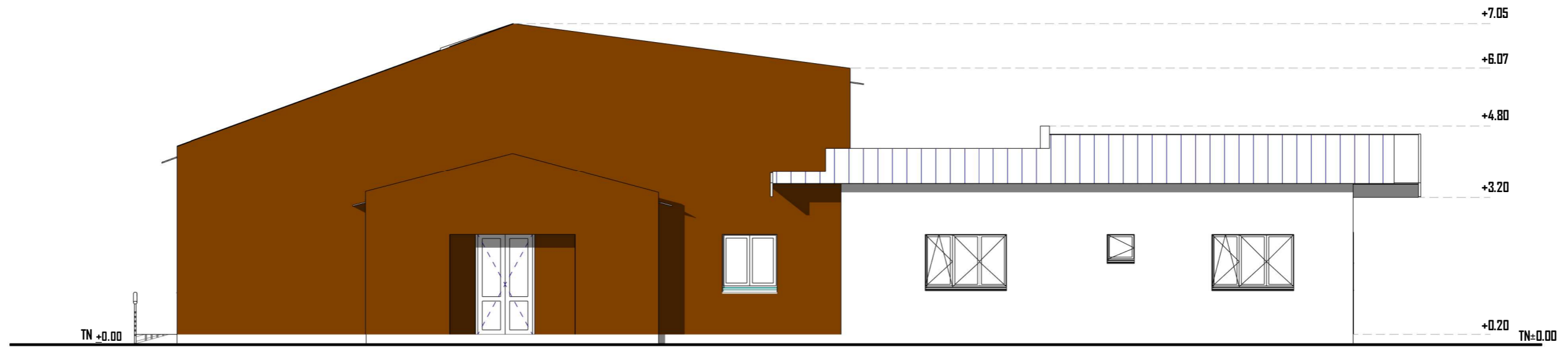

FACADE PRINCIPALE

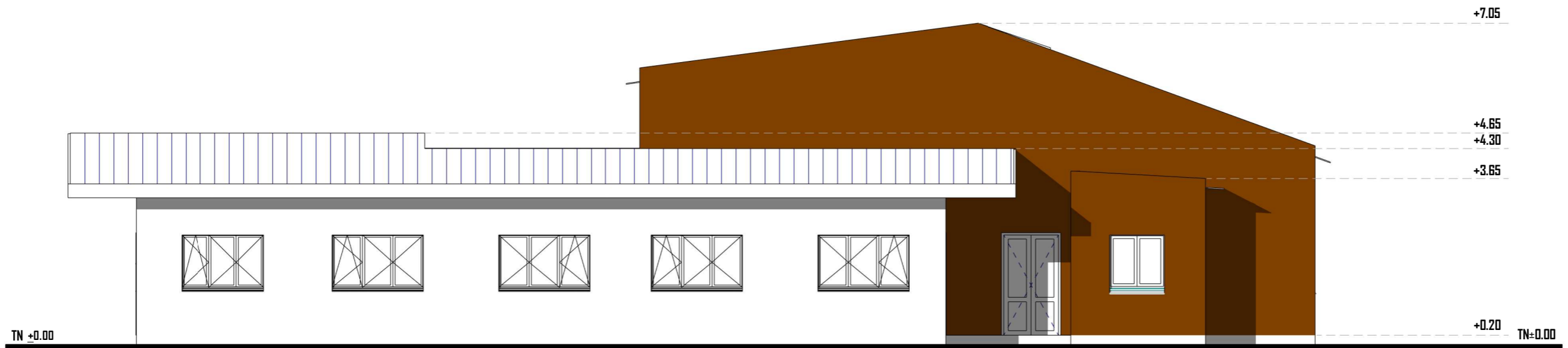

FACADE POSTERIEURE



06 BP 9755 Ouagadougou 06

Tel : 25 41 13 80

Mail : info@era-concept.com

N°	Description	Date

**PROJET D'EXTENSION DE LA MATERNITE  
DU CMA DE ZORGHO ET CONSTRUCTION  
D'UN CENTRE MERE-ENFANT**

**PLAN DE FACADE PRINCIPALE-ARRIERE VBG**

Date :	Janvier 2026
Dessiné par :	Boubakar GUELBEOGO-Honorine MIHIN - Moumini BELLA
Vérifié par :	BABRIBILE NAMDANO
Approuvé par :	Brice KERE

Planche N° 03

Echelle: 1 : 100

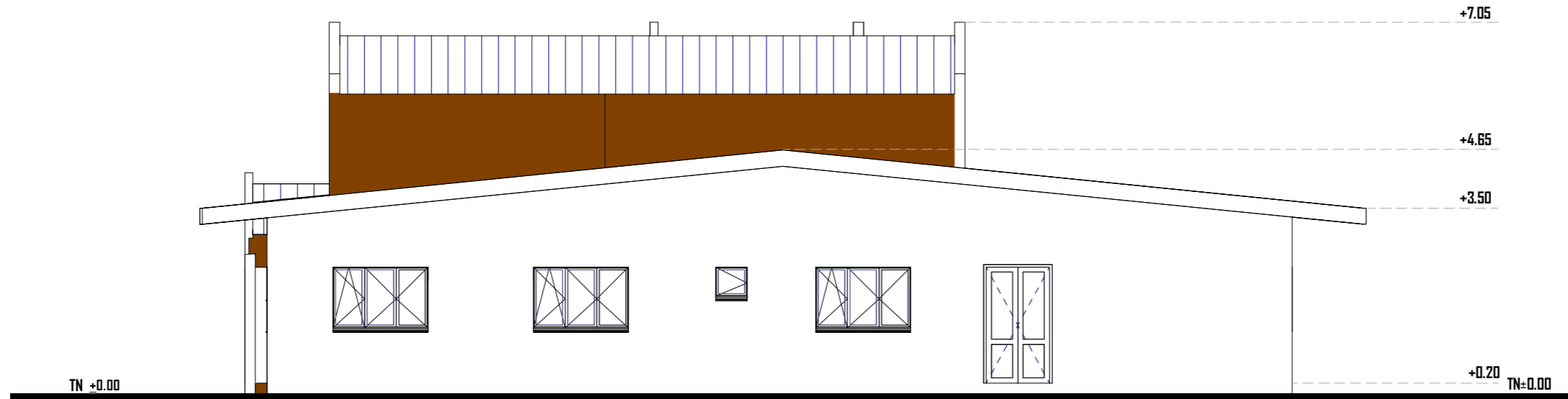

FACADE DROITE LATERALE DROITE

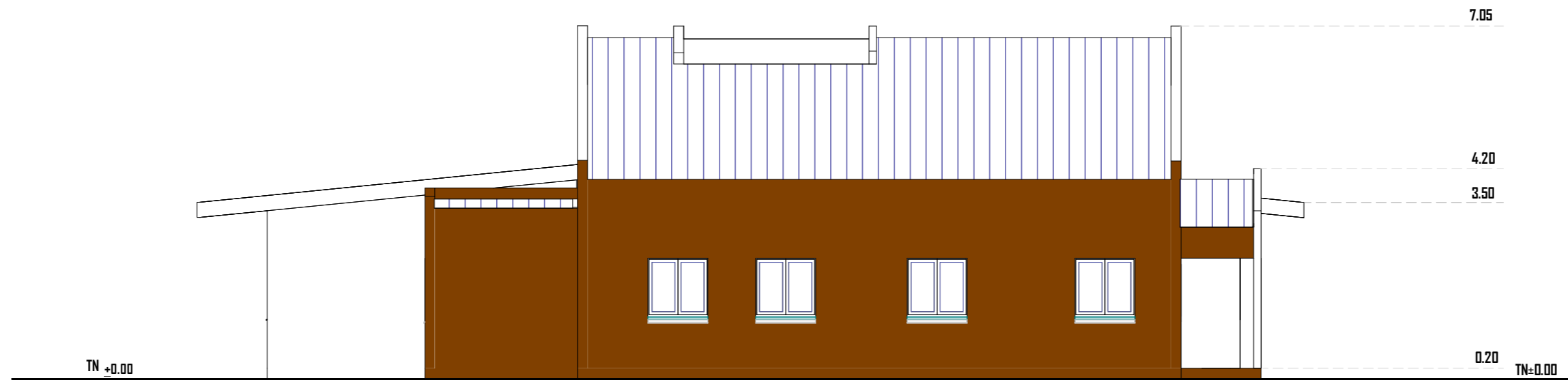

FACADE LATERALE GAUCHE



06 BP 9755 Ouagadougou 06

Tel : 25 41 13 80

Mail : info@era-concept.com

N°	Description	Date

**PROJET D'EXTENSION DE LA MATERNITE  
DU CMA DE ZORGHO ET CONSTRUCTION  
D'UN CENTRE MERE-ENFANT**

**PLAN DE FACADE LATERALE DROITE-GAUCHE VBG**

Date :	Janvier 2026
Dessiné par :	Boubakar GUELBEOGO-Honorine MIHIN - Moumini BELLA
Vérifié par :	BABRIBILE NAMDANO
Approuvé par :	Brice KERE

Planche N° 04

Echelle: 1 : 100



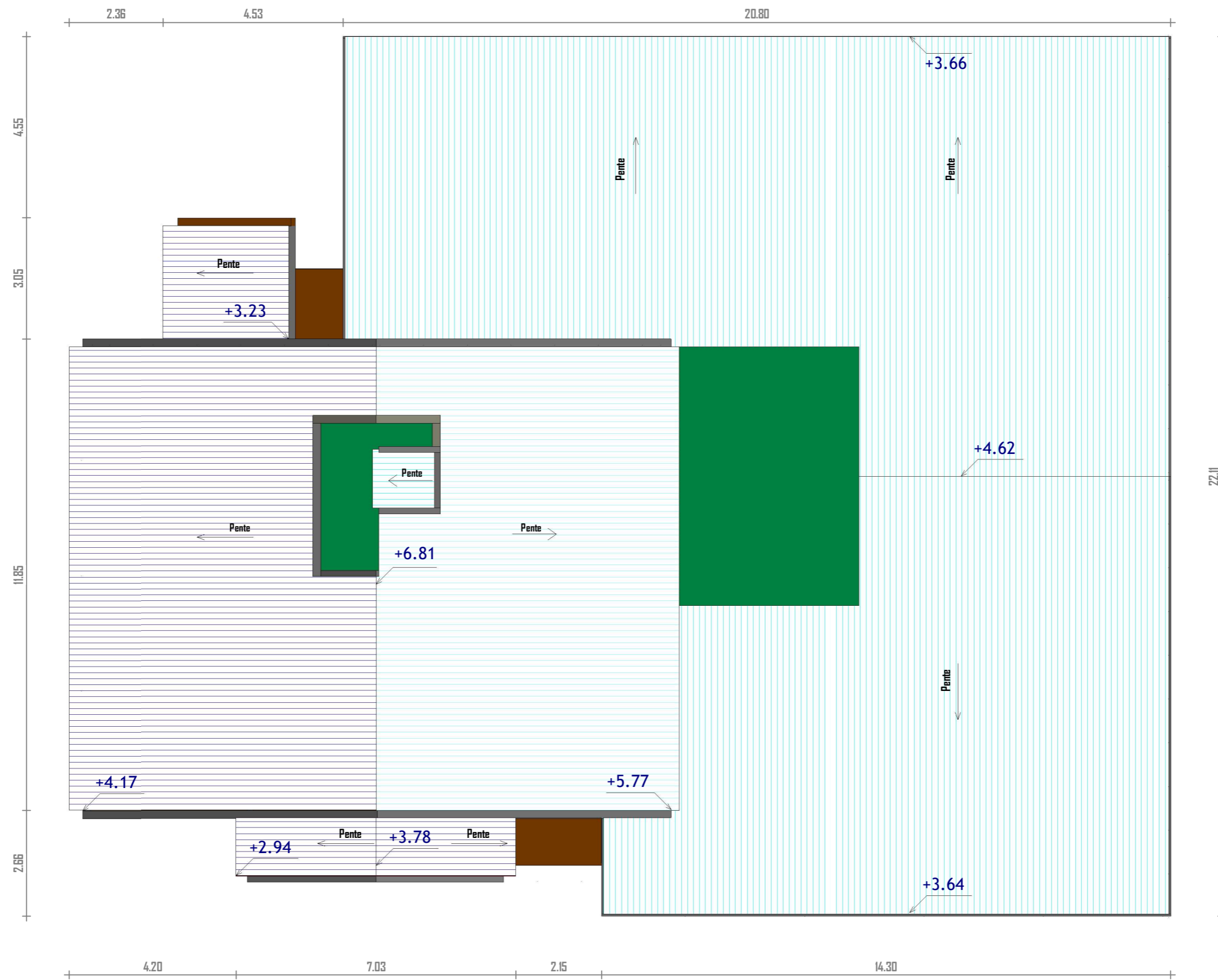

- Toiture existante
- Nouvelle toiture



06 BP 9755 Ouagadougou 06  
 Tel : 25 41 13 80  
 Mail : info@era-concept.com

N°	Description	Date

## PROJET D'EXTENSION DE LA MATERNITE DU CMA DE ZORGHO ET CONSTRUCTION D'UN CENTRE MERE-ENFANT

PLAN DE TOITURE VBG		Planche N° 06
Date :	Janvier 2026	
Dessiné par :	Boubakar GUELBEOGO-Honorine MIHIN - Moumini BELLA	
Vérifié par :	BABRIBILE NAMDANO	
Approuvé par :	Brice KERE	
Echelle:	1 : 100	

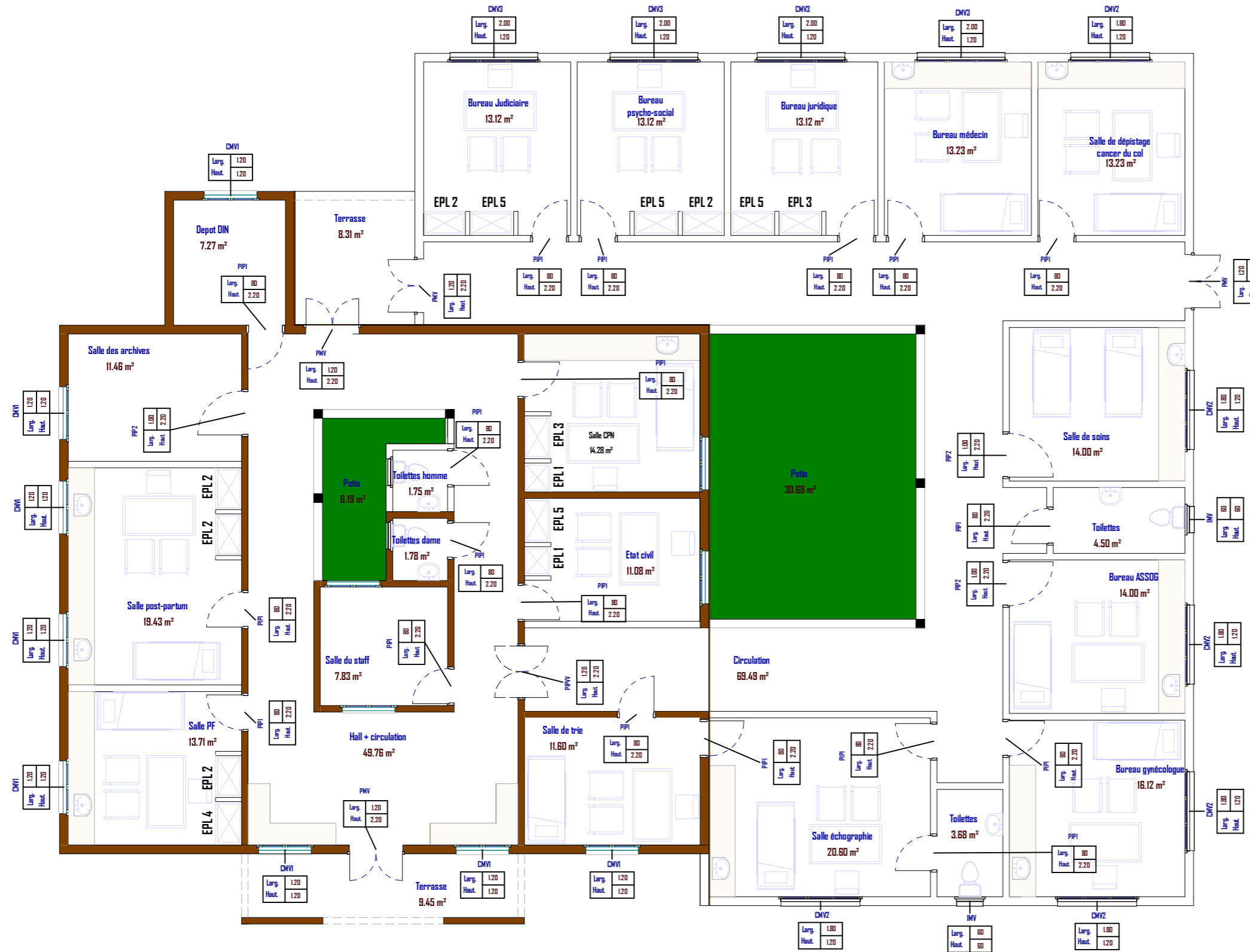

**LEGENDE DE MENUISERIE**

**Menuiserie Métallique**

CMV1 : Chassis métallique vitré de 120x120 à deux vantaux ouvrant à la française muni de barreaudage métallique et de grille anti-moustiques

CMV2 : Chassis métallique vitré de 180x120 à trois vantaux ouvrant à la française muni de barreaudage métallique et de grille anti-moustiques

CMV3 : Chassis métallique vitré de 200x120 à trois vantaux ouvrant à la française muni de barreaudage métallique et de grille anti-moustiques

IMV : Imposte métallique vitrée ouvrant à l'italienne de 60x60 muni de barreaudage métallique et de grille anti-moustiques

PMV : Porte métallique vitrée de 120x220 à deux battants ouvrant à la française muni de barreaudage métallique

**Menuiserie bois**

PIP1 : Porte isoplane pleine de 80x220 à un battant ouvrant à la française

PIP2 : Porte isoplane pleine de 100x220 à un battant ouvrant à la française

PIPVV : Porte isoplane pleine va-et-vient de 120x220 à deux battants

EPL1 : Ensemble placard en contreplaqué 20mm de 66x300 à un battant ouvrant à la française

EPL2 : Ensemble placard en contreplaqué 20mm de 95x300 à deux battants ouvrant à la française

EPL3 : Ensemble placard en contreplaqué 20mm de 97x300 à deux battants ouvrant à la française

EPL4 : Ensemble placard en contreplaqué 20mm de 99x300 à deux battants ouvrant à la française

EPL5 : Ensemble placard en contreplaqué 20mm de 100x300 à deux battants ouvrant à la française



06 BP 9755 Ouagadougou 06  
 Tel : 25 41 13 80  
 Mail : info@era-concept.com

N°	Description	Date

**PROJET D'EXTENSION DE LA MATERNITE  
 DU CMA DE ZORGHO ET CONSTRUCTION  
 D'UN CENTRE MERE-ENFANT**

**PLAN DE MENUISERIE VBG**

Date :	Janvier 2026
Dessiné par :	Boubacar GUELBEOGO - Honorine MIHIN Moumini BELLA
Vérifié par :	Babribilé NAMDAND
Approuvé par :	Brice KERE

Planche N° 07

Echelle: 1 : 100



**LEGENDE DE REVETEMENT**

**CGCO : Carreaux Grès Cérame Ordinaire**

**Mur : Peinture Satinée (PS)**

**PA : Peinture acrylique**

**FA : Faïence**

**PL : Faux plafond en contreplaqué ep:5mm**

**PU : Plinthes**

**Enduit EP : Enduit plastique**



06 BP 9755 Ouagadougou 06

Tel : 25 41 13 80

Mail : info@era-concept.com

N°	Description	Date

**PROJET D'EXTENSION DE LA MATERNITE DU CMA DE ZORGHO ET CONSTRUCTION D'UN CENTRE MERE-ENFANT**

PLAN DE REVETEMENT VBG		
Date :	Janvier 2026	Planche N° 08
Dessiné par :	Boubacar GUELBEBO - Honorine MIHIN Moumini BELLA	
Vérifié par :	Babribilé NAMDAND	
Approuvé par :	Brice KERE	
Echelle:		1 : 100



### LEGENDE

- Réseau Eau Froide Sanitaire (EFS) en tube PPR
- Réseau Eaux Pluviales (EP) en tube PVC EVACUATION
- Réseau Eaux Vannes (EV) en tube PVC EVACUATION
- Réseau Eaux Usées (EU) en tube PVC EVACUATION

**CEP** Regard des eaux usées de section 40x40 cm<sup>2</sup>

Regard des eaux usées de section 40x40 cm<sup>2</sup>

Receptacle d'évacuation des eaux pluviales

**Rp:** Lyre galvanisée et Robinet de puisage de section variable



06 BP 9755 Ouagadougou 06

Tel : 25 41 13 80

Mail : info@era-concept.com

N°	Description	Date

## PROJET D'EXTENSION DE LA MATERNITE DU CMA DE ZORGHO ET CONSTRUCTION D'UN CENTRE MERE-ENFANT

### PLAN DE PLOMBERIE RESEAU D'ALIMENTATION VBG

Date :	Janvier 2026
Dessiné par :	Boubacar GUELBEOGO Honorine MIHIN Maumini BELLA
Vérifié par :	Babribilé NAMDANO
Approuvé par :	Brice KERE

**Planche N°09**

Echelle: 1/100

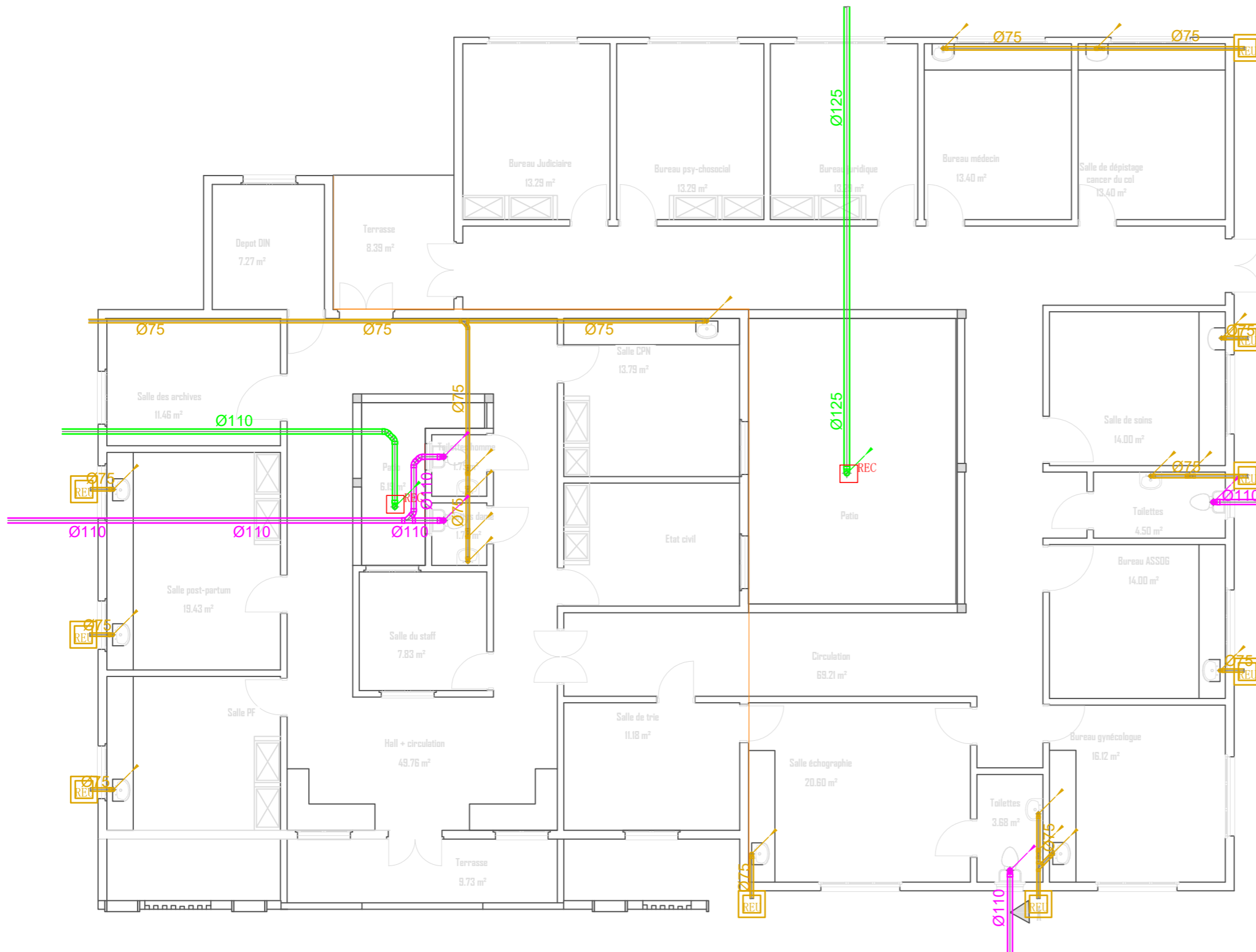

### LEGENDE

- Réseau Eau Froide Sanitaire (EFS) en tube PPR
- Réseau Eaux Pluviales (EP) en tube PVC EVACUATION
- Réseau Eaux Vannes (EV) en tube PVC EVACUATION
- Réseau Eaux Usées (EU) en tube PVC EVACUATION

**CEP** Regard des eaux usées de section 40x40 cm<sup>2</sup>

Regard des eaux usées de section 40x40 cm<sup>2</sup>

Receptacle d'évacuation des eaux pluviales

**Rp:** Lyre galvanisée et Robinet de puisage de section variable



06 BP 9755 Ouagadougou 06  
 Tel : 25 41 13 80  
 Mail : info@era-concept.com

N°	Description	Date

## PROJET D'EXTENSION DE LA MATERNITE DU CMA DE ZORGHO ET CONSTRUCTION D'UN CENTRE MERE-ENFANT

PLAN DE PLOMBERIE RESEAU D'EVACUATION VBG		<b>Planche N°10</b>
Date :	Janvier 2026	
Dessiné par :	Boubacar GUELBEOGO Honorine MIHIN Moumini BELLA	
Vérifié par :	Babribilé NAMDANO	
Approuvé par :	Brice KERE	Echelle: 1/100

Ce document constitue la propriété intellectuelle exclusive de l'agence ERA Concept. Toute reproduction, diffusion, modification ou exploitation, totale ou partielle, de son contenu sans l'autorisation écrite et préalable de l'agence est strictement interdite et constitue un acte de contrefaçon passible de poursuites judiciaires

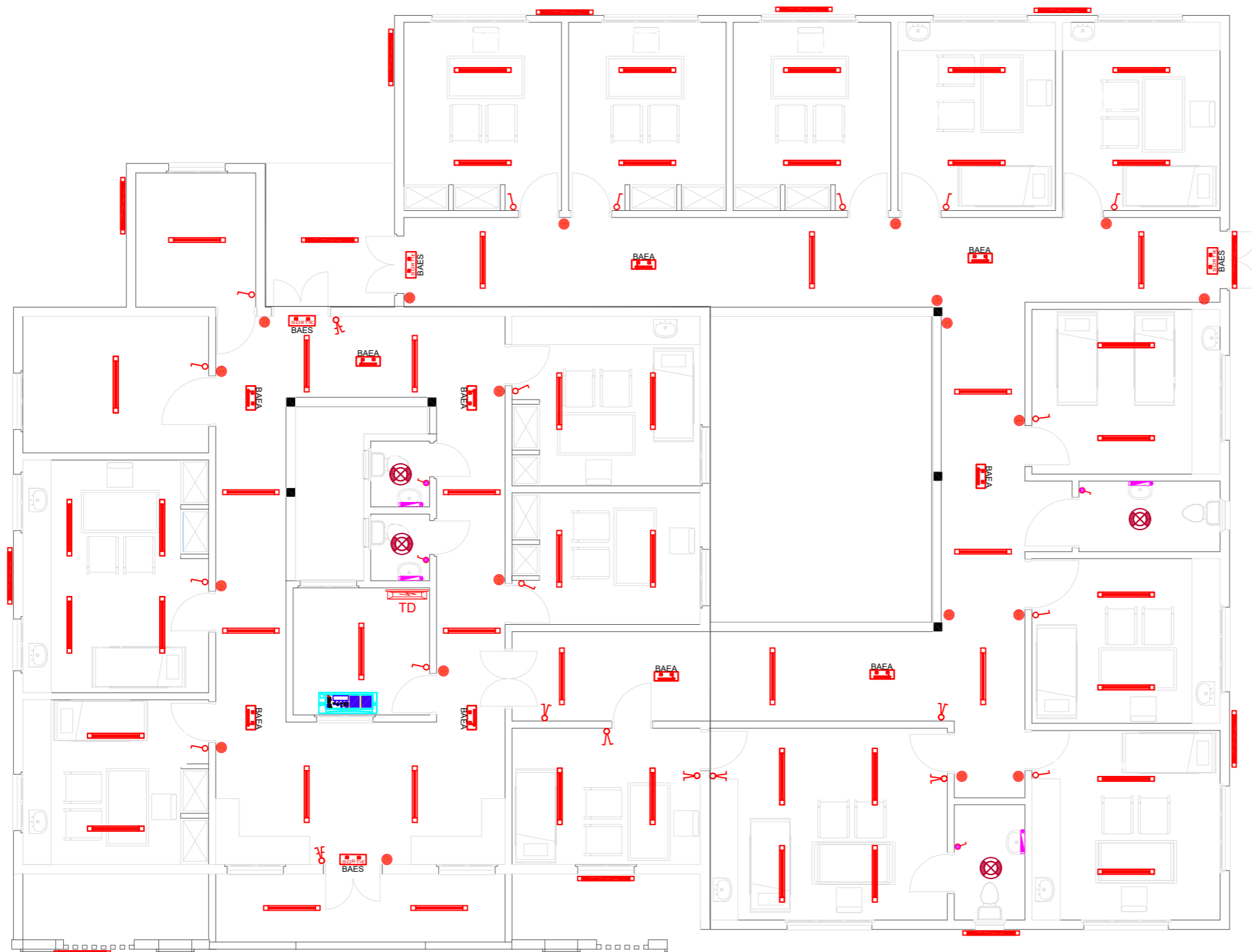

LEGENDE	
A / - ELECTRICITE	
	Tableau Divisionnaire
	Réglette complète 120 avec lampe LED 20W
	Réglette étanche 120 avec lampe LED 20W
	Spot encastré circulaire à LED 24W
	Hublot étanche avec lampe LED 24W
	Applique sanitaire avec interrupteur et lampe LED
	Interrupteur va et vient
	Interrupteur double va et vient
	Interrupteur double allumage
	Interrupteur simple allumage
	Bouton poussoir
	Interrupteur étanche simple allumage
	Interrupteur étanche va et vient
	Centrale alarme incendie
	Avertisseur sonore
	Bloc autonome d'éclairage de sécurité
	Bloc autonome d'éclairage d'ambiance



06 BP 9755 Ouagadougou 06  
 Tel : 25 41 13 80  
 Mail : info@era-concept.com

N°	Description	Date

## PROJET D'EXTENSION DE LA MATERNITE DU CMA DE ZORGHO ET CONSTRUCTION D'UN CENTRE MERE-ENFANT

### PLAN D'ELECTRICITE ECLAIRAGE VBG

Date :	Janvier 2026
Dessiné par :	Boubacar GUELBEODO Honorine MIHIN Moumini BELLA
Vérifié par :	Babribilé NAMOANO
Approuvé par :	Brice KERE

<b>Planche N°11</b>	Echelle: 1/100
---------------------	----------------

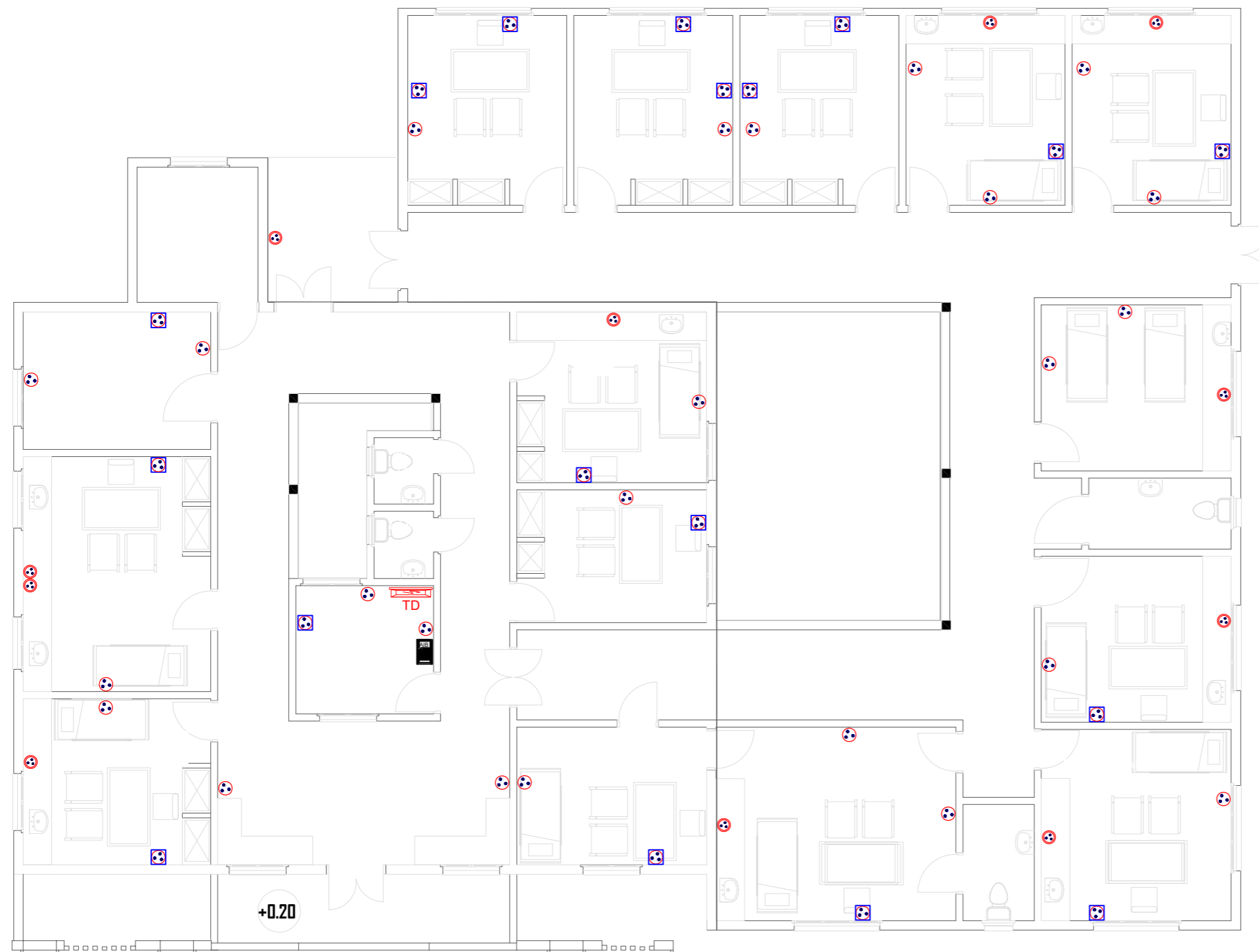

LEGENDE	
A / - ELECTRICITE	
	Tableau Divisionnaire
	Prise de courant 2P+T normale
	Prise de courant 2P+T étanche



06 BP 9755 Ouagadougou 06

Tel : 25 41 13 80

Mail : info@era-concept.com

N°	Description	Date

**PROJET D'EXTENSION DE LA MATERNITE  
DU CMA DE ZORGHO ET CONSTRUCTION  
D'UN CENTRE MERE-ENFANT**

**PLAN D'ELECTRICITE PRISE DE COURANT VBG**

Date :	Janvier 2026	<b>Planche N°12</b>
Dessiné par :	Boubacar GUELBEOGO Honorine MIHIN Moumini BELLA	
Vérifié par :	Babribilé NAMDANO	
Approuvé par :	Brice KERE	
Echelle:		1/100

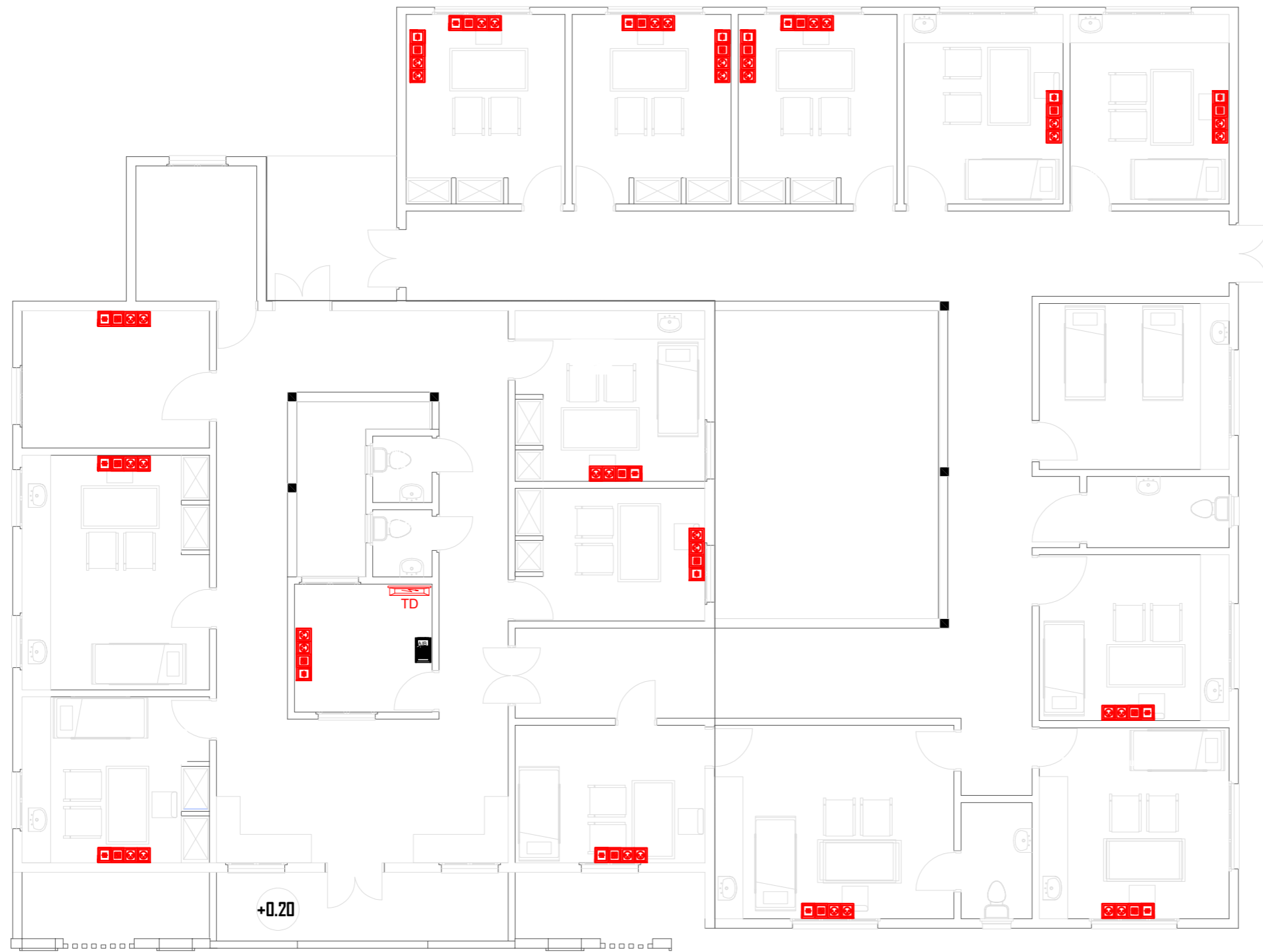

LEGENDE	
A / - ELECTRICITE	
	Tableau Divisionnaire
	Poste de travail comprenant: 1 prise de courant 2P+T normale, 2 prises de courant ondulé avec détrompeur et deux prises de courant RJ45
	Armoire de brassage Informatique



06 BP 9755 Ouagadougou 06  
 Tel : 25 41 13 80  
 Mail : info@era-concept.com

N°	Description	Date

**PROJET D'EXTENSION DE LA MATERNITE  
 DU CMA DE ZORGHO ET CONSTRUCTION  
 D'UN CENTRE MERE-ENFANT**

PRISE DE COURANT ONDULE , TELEPHONE & INFORMATIQUE VBG		
Date :	Janvier 2026	<b>Planche N°13</b>
Dessiné par :	Boubacar GUELBEOGO Honarine MIHIN Maumini BELLA	
Vérifié par :	Babribilé NAMDAND	
Approuvé par :	Brice KERE	
Echelle: 1/100		

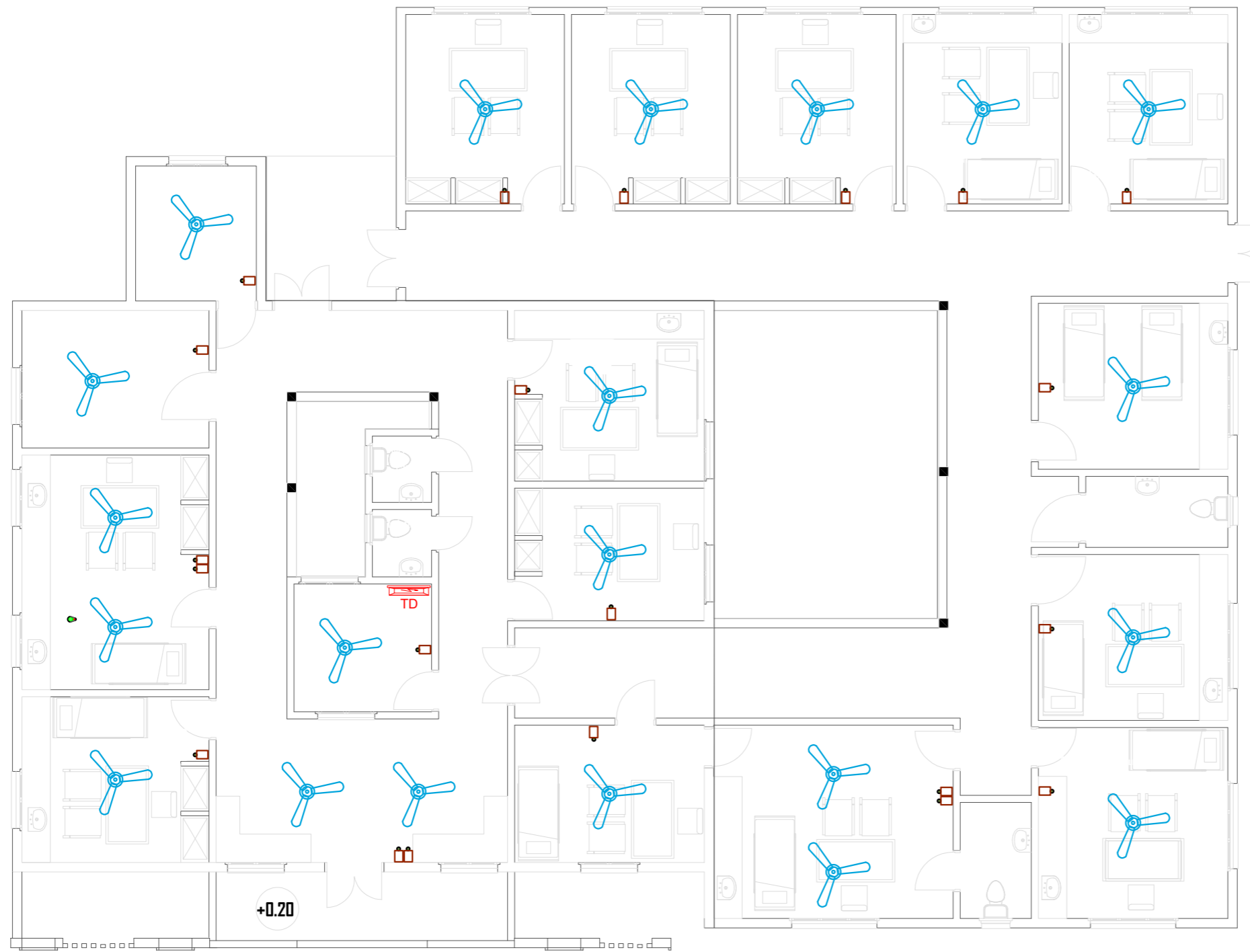

LEGENDE	
A / - ELECTRICITE	
	Tableau Divisionnaire
	-BRASSEUR
	-Rhéostat



06 BP 9755 Ouagadougou 06  
 Tel : 25 41 13 80  
 Mail : info@era-concept.com

N°	Description	Date

**PROJET D'EXTENSION DE LA MATERNITE  
 DU CMA DE ZORGHO ET CONSTRUCTION  
 D'UN CENTRE MERE-ENFANT**

**PLAN D'ELECTRICITE VENTILATION VBG**

Date :	Janvier 2026
Dessiné par :	Boubacar GUELBEOGO Honorine MIHIN Moumini BELLA
Vérifié par :	Babribilé NAMDANO
Approuvé par :	Brice KERE

<b>Planche N°14</b>
Echelle: 1/100

Ce document constitue la propriété intellectuelle exclusive de l'agence ERA Concept. Toute reproduction, diffusion, modification ou exploitation, totale ou partielle, de son contenu sans l'autorisation écrite et préalable de l'agence est strictement interdite et constitue un acte de contrefaçon passible de poursuites judiciaires



LEGENDE	
A / - ELECTRICITE	
	Tableau Divisionnaire
	Climatiseur split INVERTER
	Dismatic
	Unité extérieures split système



06 BP 9755 Ouagadougou 06

Tel : 25 41 13 80

Mail : info@era-concept.com

N°	Description	Date

**PROJET D'EXTENSION DE LA MATERNITE  
DU CMA DE ZORGHO ET CONSTRUCTION  
D'UN CENTRE MERE-ENFANT**

**PLAN D'ELECTRICITE CLIMATISATION VBG**

Date :	Janvier 2026
Dessiné par :	Boubacar GUELBEOGO Honorine MIHIN Maumini BELLA
Vérifié par :	Babribilé NAMDANO
Approuvé par :	Brice KERE

**Planche N°15**

Echelle: 1/100

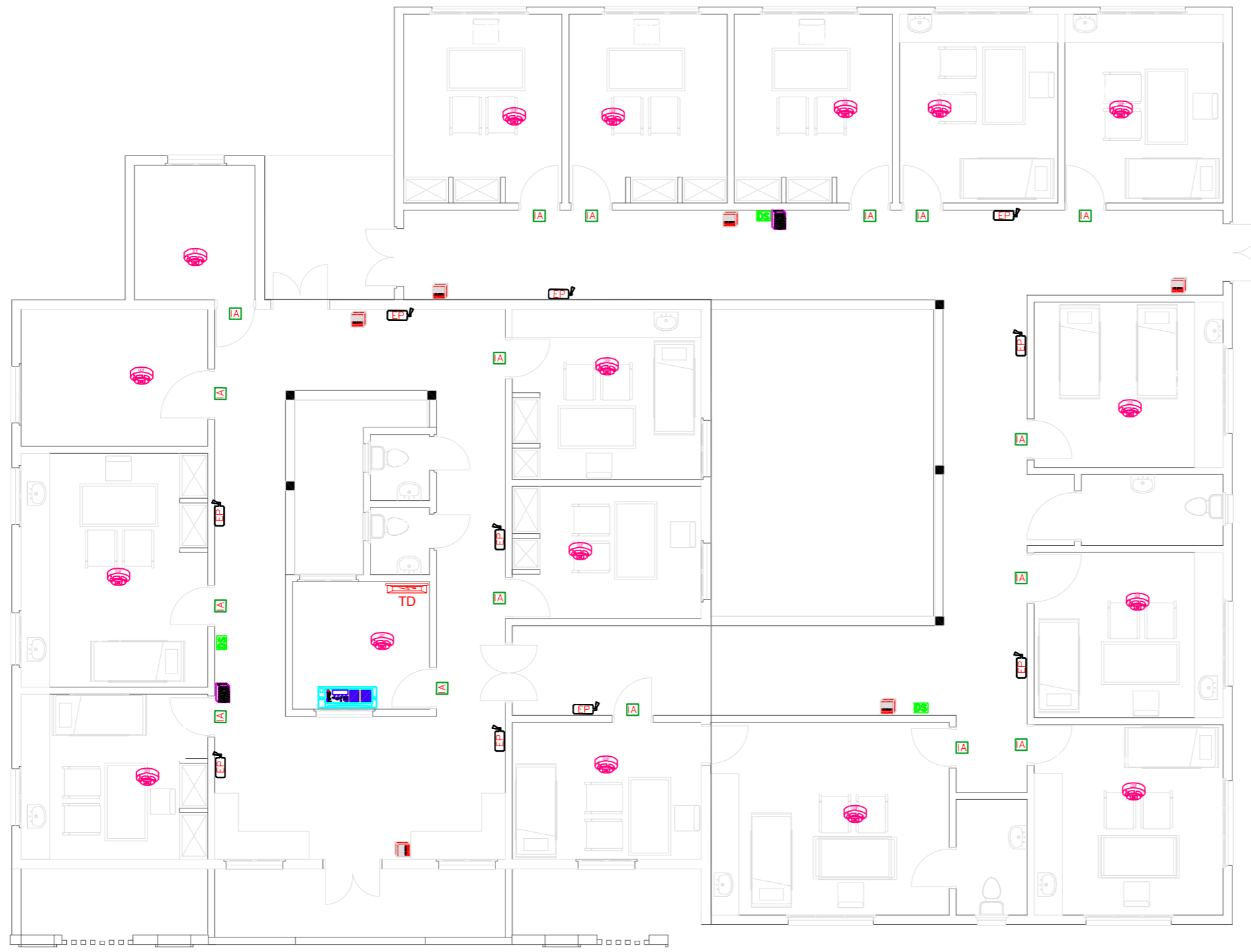

LEGENDE	
A / - ELECTRICITE	
	Tableau Divisionnaire
	Centrale alarme incendie
	Détecteur optique de fumée
	Indicateur d'action
	Declencheur Manuel conventionnel de fumée
	Avertisseur sonore
	Extincteur portatif au CO2 6KG
	Extincteur portatif à Eau Pulvérisée 6L



06 8P 9755 Ouagadougou 06  
 Tel : 25 41 13 80  
 Mail : info@era-concept.com

N°	Description	Date

**PROJET D'EXTENSION DE LA MATERNITE  
 DU CMA DE ZORGHO ET CONSTRUCTION  
 D'UN CENTRE MERE-ENFANT**

**PLAN D'ELECTRICITE DETECTION INCENDIE DE SECURITE VBG**

Date :	Janvier 2026
Dessiné par :	Boubacar GUELBEOGO Honorine MIHIN Moumini BELLA
Vérifié par :	Babribilé NAMOAND
Approuvé par :	Brice KERE

<b>Planche N°16</b>
Echelle: 1/100

Ce document constitue la propriété intellectuelle exclusive de l'agence ERA Concept. Toute reproduction, diffusion, modification ou exploitation, totale ou partielle, de son contenu sans l'autorisation écrite et préalable de l'agence est strictement interdite et constitue un acte de contrefaçon passible de poursuites judiciaires



**DRD**

# **ETAT DES LIEUX DRD1**

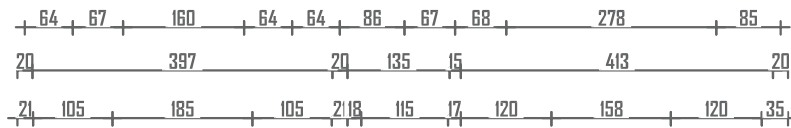
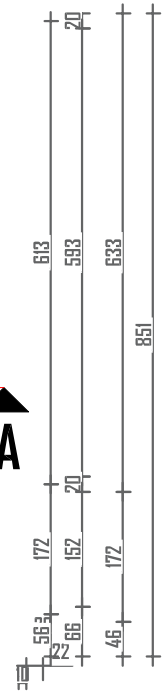
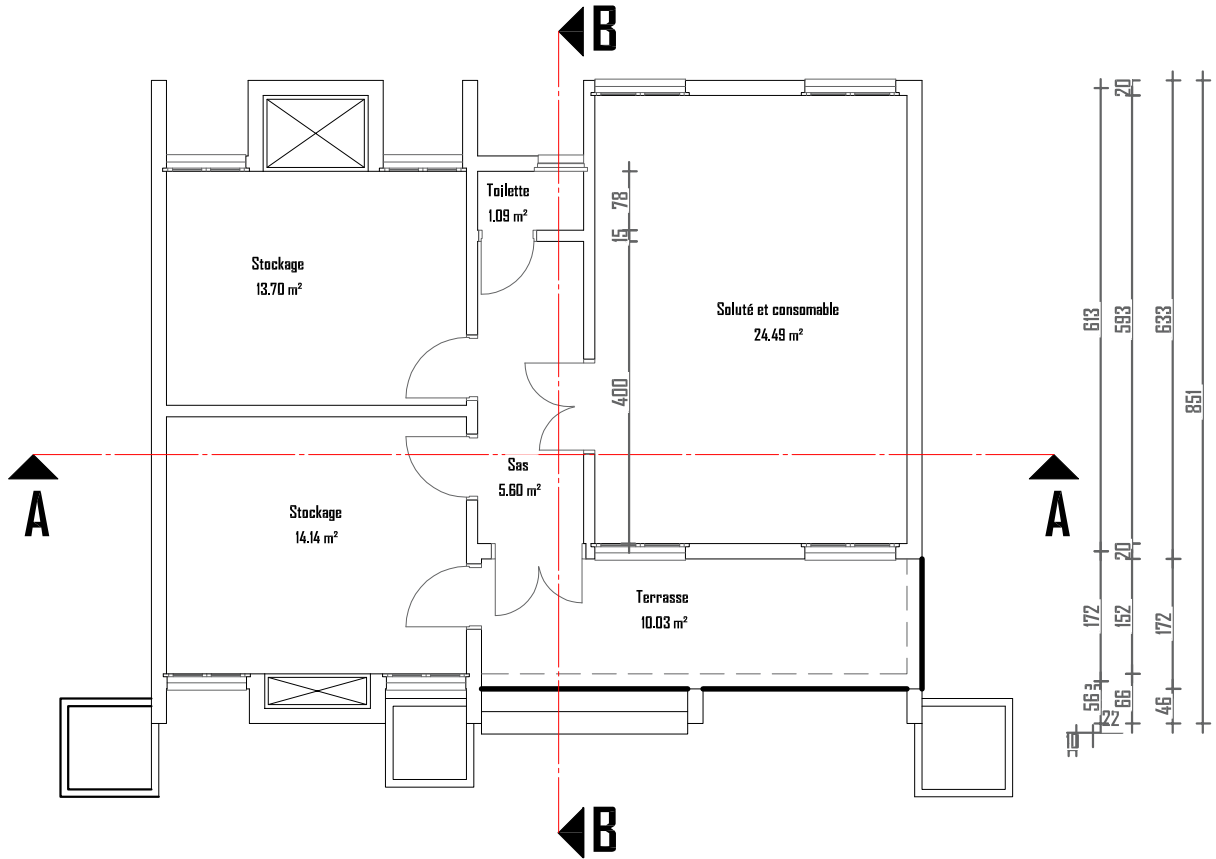
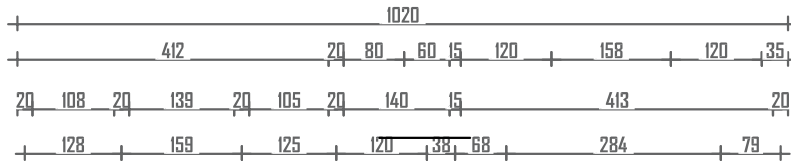

06 BP 9755 Ouagadougou 09

Tel : +226 25 41 13 80

Mail : info@era-concept.com

## PROJET D'EXTENSION DE LA MATERNITE DU CMA DE ZORGHO ET CONSTRUCTION D'UN CENTRE MERE-ENFANT

### PLAN DE NIVEAU DRDI EXISTANT

Date : Janvier 2026

Dessiné par : Boubacar GUELBEBO -  
Honorine MHHN  
Moumini BELLA

Vérifié par : Babrila NAMDANO

Approuvé par : Brice KERE

PLANCHE N°01

Echelle : 1/100





**FACADE ARRIERE**

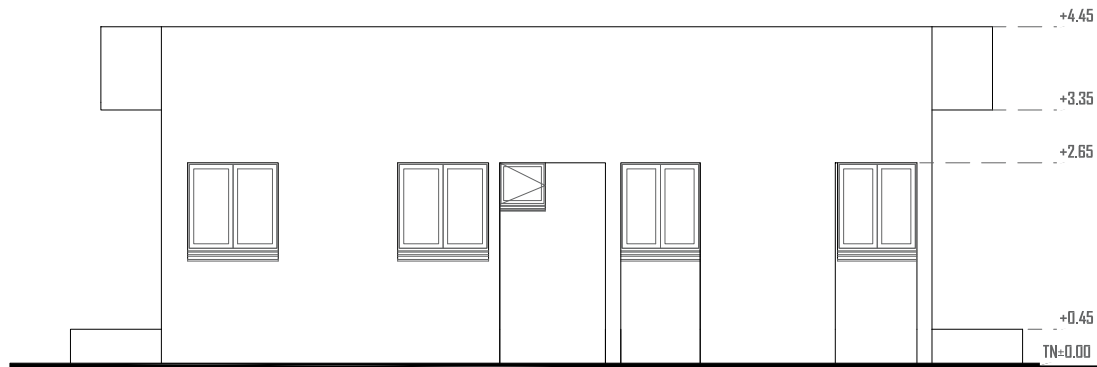

**FACADE ARRIERE**



06 BP 9755 Ouagadougou 09

Tel : +226 25 41 13 80

Mail : info@era-concept.com

**PROJET D'EXTENSION DE LA  
MATERNITE DU CMA DE  
ZORGHO ET CONSTRUCTION  
D'UN CENTRE MERE-ENFANT**

**FACADE PRINCIPALE-ARRIER DRDI EXISTANT**

Date : Janvier 2026

Dessiné par : Boubacar GUELBEBO -  
Honorine MHIN  
Moumni BELLA

Vérifié par : Babtélé NAMDANO

Approuvé par : Brice KERE

PLANCHE N°03

Echelle : 1/100

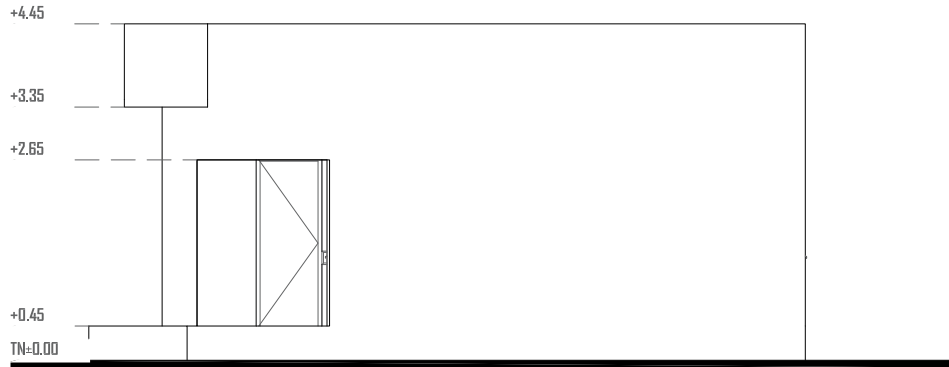

**FACADE LATERALE DROITE**



**FACADE LATERALE GAUCHE**



06 BP 9755 Ouagadougou 09

Tel : +226 25 41 13 80

Mail : info@era-concept.com

**PROJET D'EXTENSION DE LA  
MATERNITE DU CMA DE  
ZORGHO ET CONSTRUCTION  
D'UN CENTRE MERE-ENFANT**

**FACADE LATERALE DROITE-GAUCHE ORDI EXISTANT**

Date : Janvier 2026

Dessiné par : Boubacar GUELBEBO -  
Honorine MHHN  
Moumini BELLA

Vérifié par : Babrila NAMDANO

Approuvé par : Brice KERE

PLANCHE N°04

Echelle : 1/100

# **ETAT DES LIEUX DRD2**

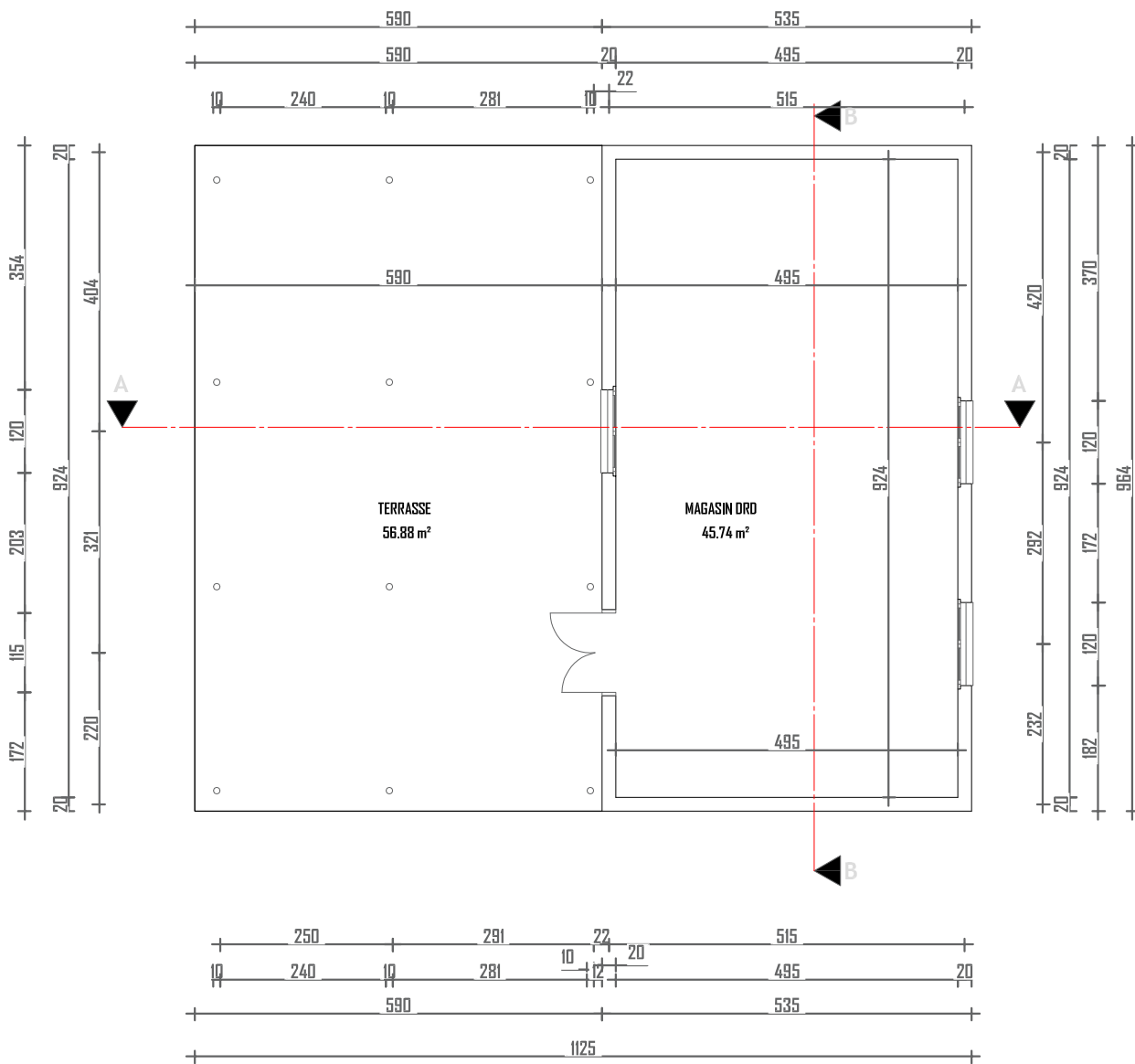

06 BP 9755 Ouagadougou 09

Tel : +226 25 41 13 80

Mail : info@era-concept.com

**PROJET D'EXTENSION DE LA  
MATERNITE DU CMA DE  
ZORGHO ET CONSTRUCTION  
D'UN CENTRE MERE-ENFANT**

**PLAN DE NIVEAU DRD2 EXISTANT**

Date : Janvier 2026

Dessiné par : Boubacar GUELBEDDO -  
Honorine MHN  
Moumini BELLA

Vérifié par : Babrillat NAMDANO

Approuvé par : Brice KERE

PLANCHE N°01

Echelle : 1/100

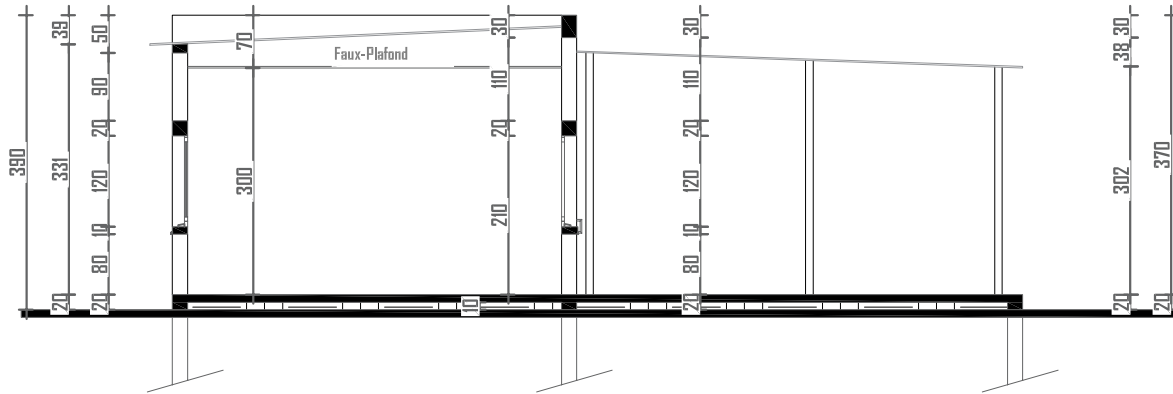

**COUPE AA**

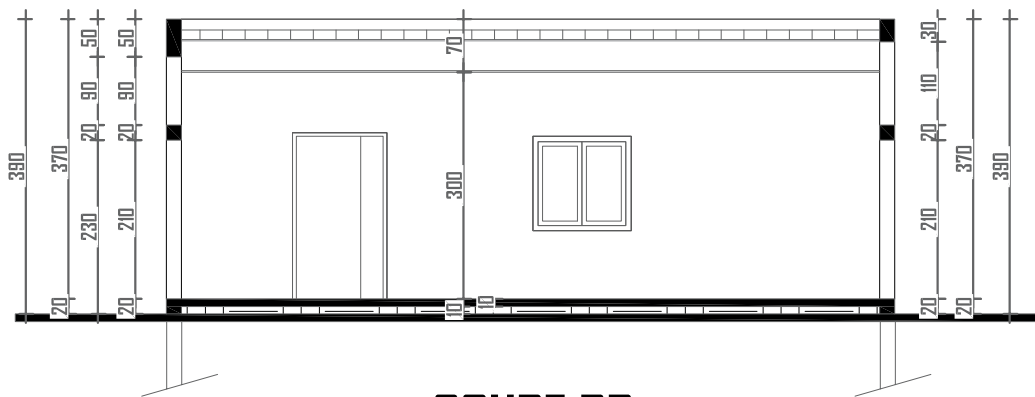

**COUPE BB**



06 BP 9755 Ouagadougou 09

Tel : +226 25 41 13 80

Mail : info@era-concept.com

**PROJET D'EXTENSION DE LA  
MATERNITE DU CMA DE  
ZORGHO ET CONSTRUCTION  
D'UN CENTRE MERE-ENFANT**

**COUPE AA-BB DRD2 EXISTANT**

Date : Janvier 2026

Dessiné par : Boubacar GUELBEBO -  
Honorine MHHN  
Maumini BELLA

Vérifié par : Babrila NAMDANO

Approuvé par : Brice KERE

PLANCHE N°02

Echelle : 1/100

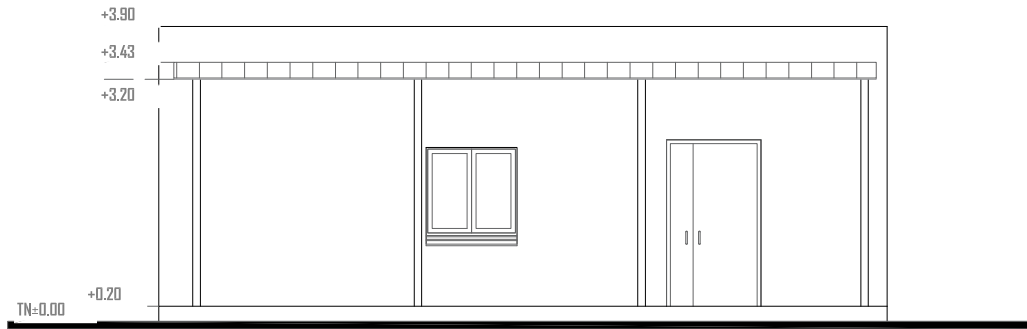

## FACADE PRINCIPALE

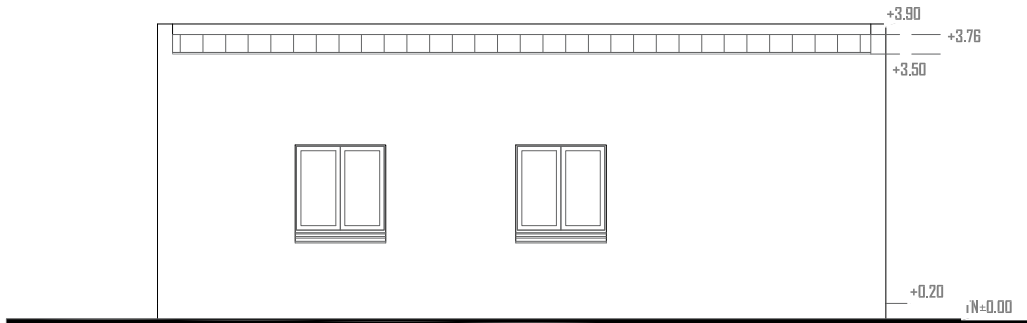

## FACADE ARRIERE



06 BP 9755 Ouagadougou 09

Tel : +226 25 41 13 80

Mail : info@era-concept.com

**PROJET D'EXTENSION DE LA  
MATERNITE DU CMA DE  
ZORGHO ET CONSTRUCTION  
D'UN CENTRE MERE-ENFANT**

FACADE PRINCIPALE-ARRIERE DRD2 EXISTANT

Date : Janvier 2026

Dessiné par : Boubacar GUELBEDDO -  
Honorine MHHN  
Moumni BELLA

Vérifié par : Babtélé NAMDANO

Approuvé par : Brice KERE

PLANCHE N°03

Echelle : 1/100

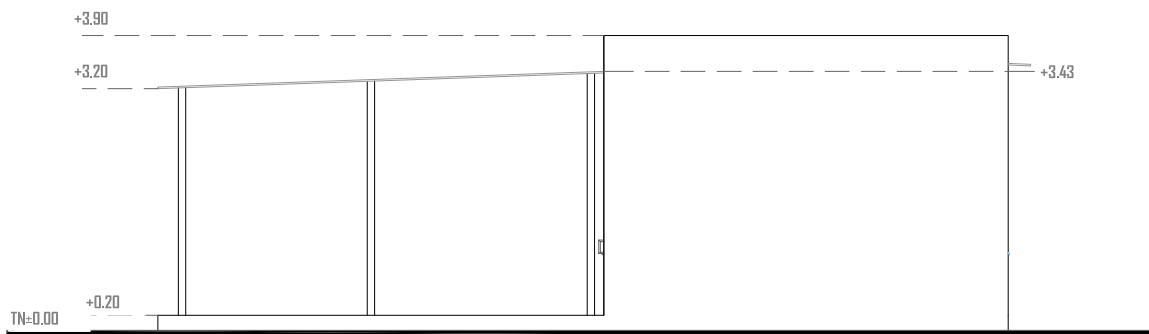

## FACADE LATERALE DROITE

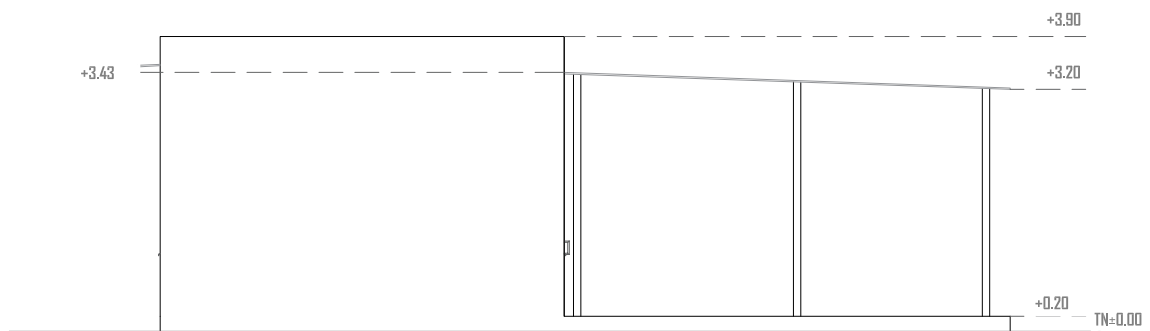

## FACADE LATERALE GAUCHE



06 BP 9755 Ouagadougou 09

Tel : +226 25 41 13 80

Mail : info@era-concept.com

**PROJET D'EXTENSION DE LA  
MATERNITE DU CMA DE  
ZORGHO ET CONSTRUCTION  
D'UN CENTRE MERE-ENFANT**

FACADE LATERALE DROITE-GAUCHE DRD2 EXISTANT

Date : Janvier 2026

Dessiné par : Boubacar GUELBEBOU -  
Honorine MHHN  
Moumini BELLA

Vérifié par : Babrila NAMDANO

Approuvé par : Brice KERE

PLANCHE N°04

Echelle : 1/100

# **PLAN DE DEMOLITION DRD**

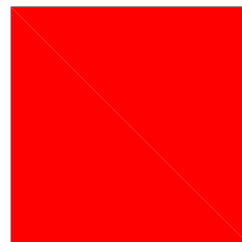
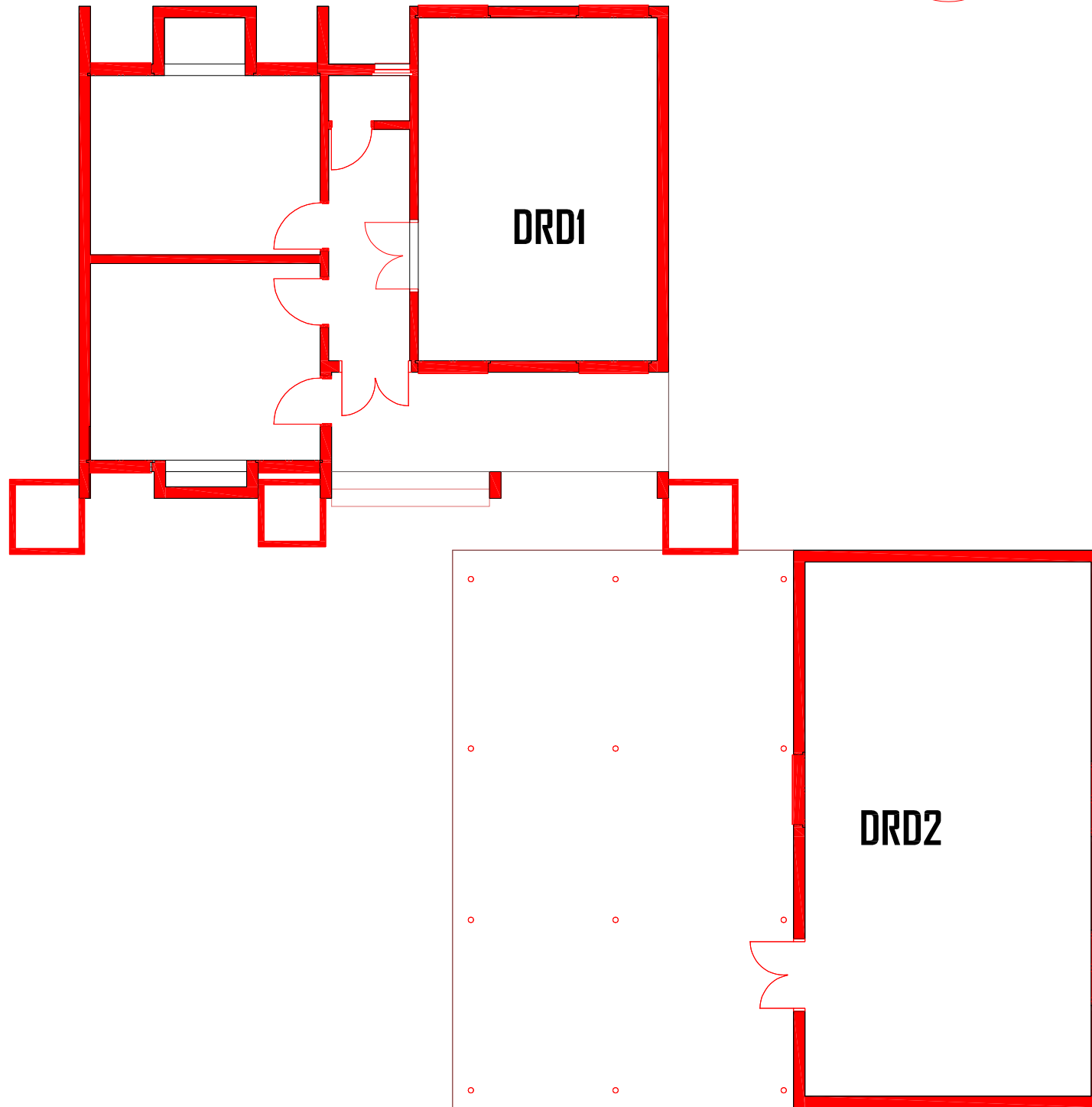
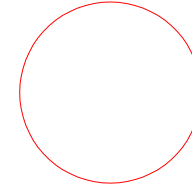

06 BP 9755 Ouagadougou 06

Tel : +226 25 41 13 80

Mail : info@era-concept.com

# PROJET D'EXTENSION DE LA MATERNITE DU CMA DE ZORGHO ET CONSTRUCTION D'UN CENTRE MERE-ENFANT

## PLAN DE DEMOLITION DRD

Date :	Janvier 2026
Dessiné par :	Boubacar GUELBEOGO Honorine MIHIN Moumini BELLA
Vérifié par :	Moumini BELLA
Approuvé par :	Brice KERE

Planche N°01

Echelle : 1/100

# **RENOVATION**



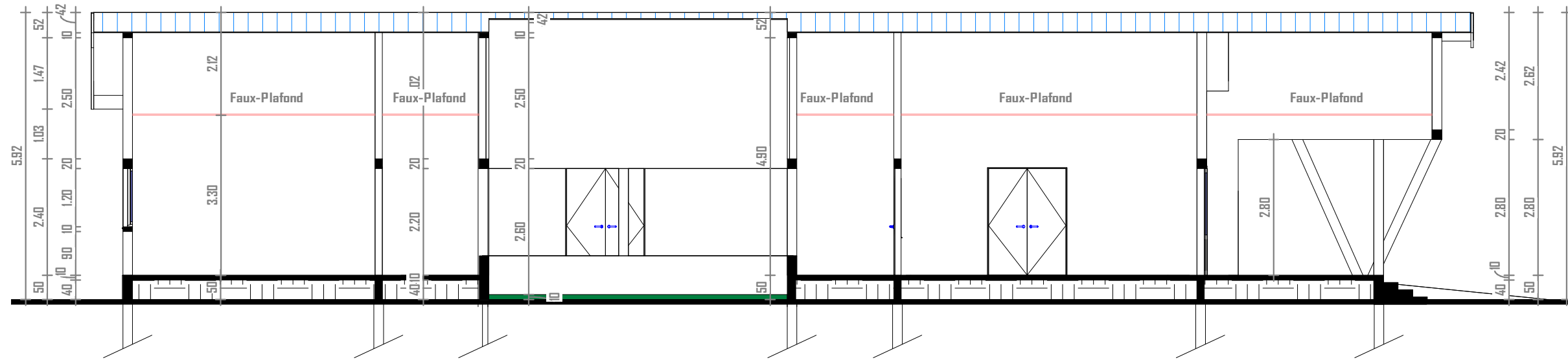

**COUPE AA**

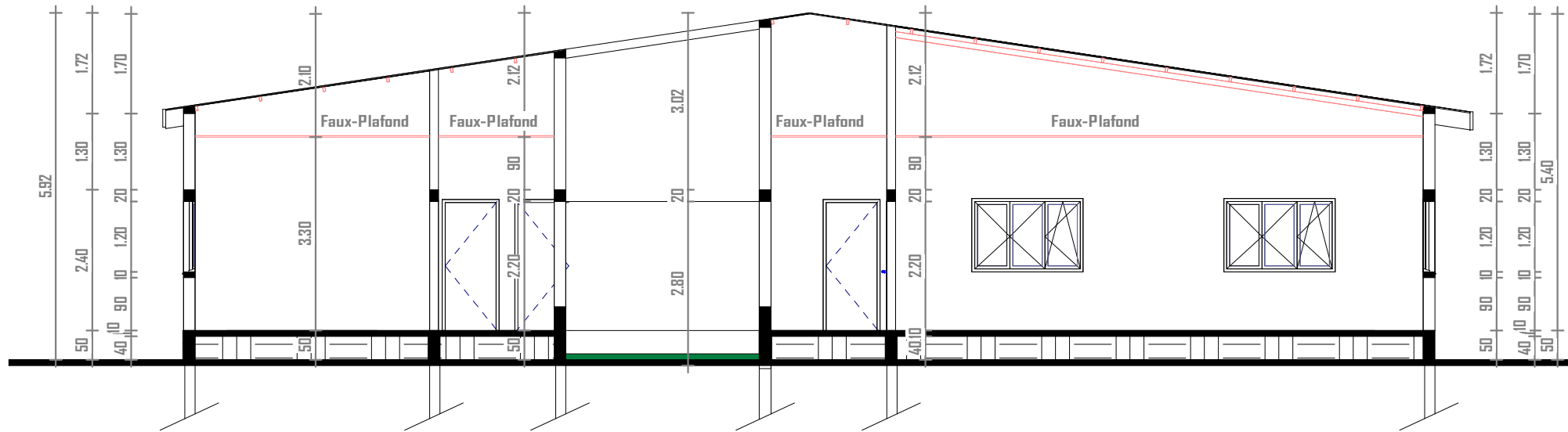

**COUPE BB**



06 BP 9755 Ouagadougou 06  
 Tel : 25 41 13 80  
 Mail : info@era-concept.com

N°	Description	Date

**PROJET D'EXTENSION DE LA MATERNITE  
 DU CMA DE ZORGHO ET CONSTRUCTION  
 D'UN CENTRE MERE-ENFANT**

COUPES AA-BB DRD		Planche N°02
Date :	Janvier 2026	
Dessiné par :	Boubacar GUELBEDEGO - Honorine MIHIN Moumini BELLA	
Vérifié par :	Babribilé NAMOANO	
Approuvé par :	Brice KERE	Echelle: 1:100

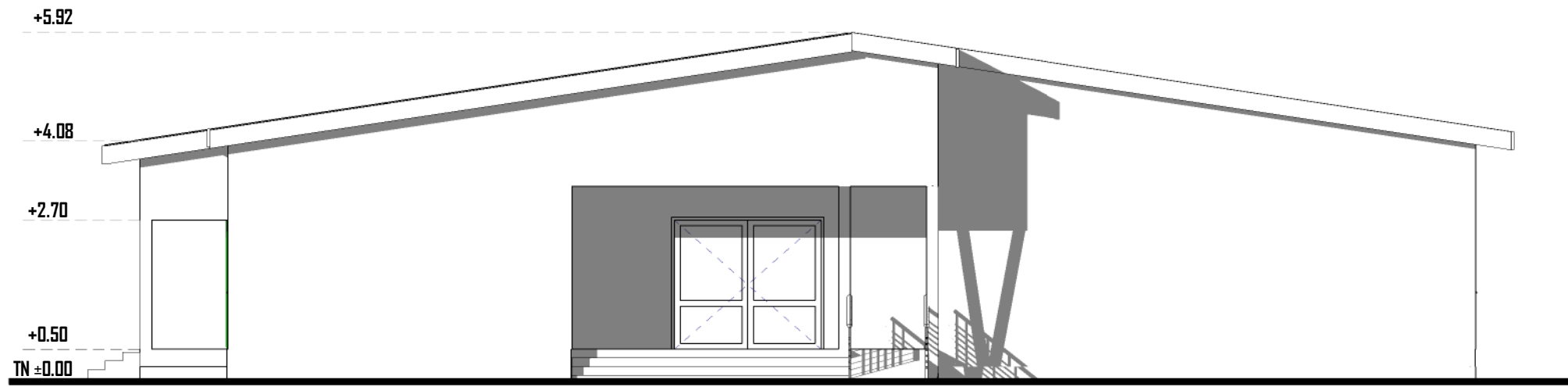

FACADE PRINCIPALE

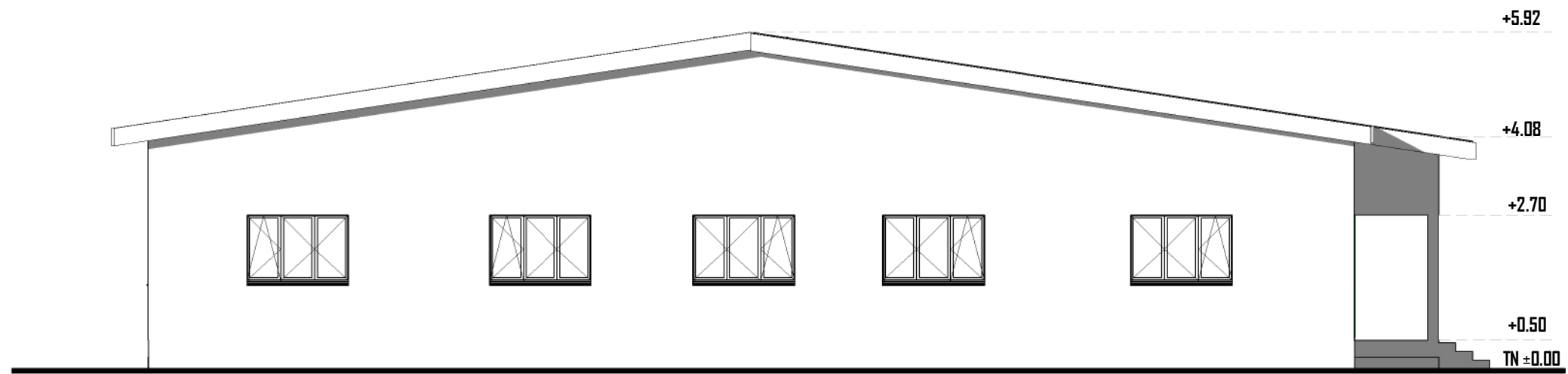

FACADE ARRIERE



06 BP 9755 Ouagadougou 06

Tel : 25 41 13 80

Mail : info@era-concept.com

N°	Description	Date

**PROJET D'EXTENSION DE LA MATERNITE  
DU CMA DE ZORGHO ET CONSTRUCTION  
D'UN CENTRE MERE-ENFANT**

**FACADE PRINCIPALE - ARRIERE DRD**

Date :	Janvier 2026
Dessiné par :	Boubacar GUELBEQGO - Honorine MIHIN Moumini BELLA
Vérifié par :	Babribilé NAMOAND
Approuvé par :	Brice KERE

Planche N°03	Echelle:	1 : 100
--------------	----------	---------

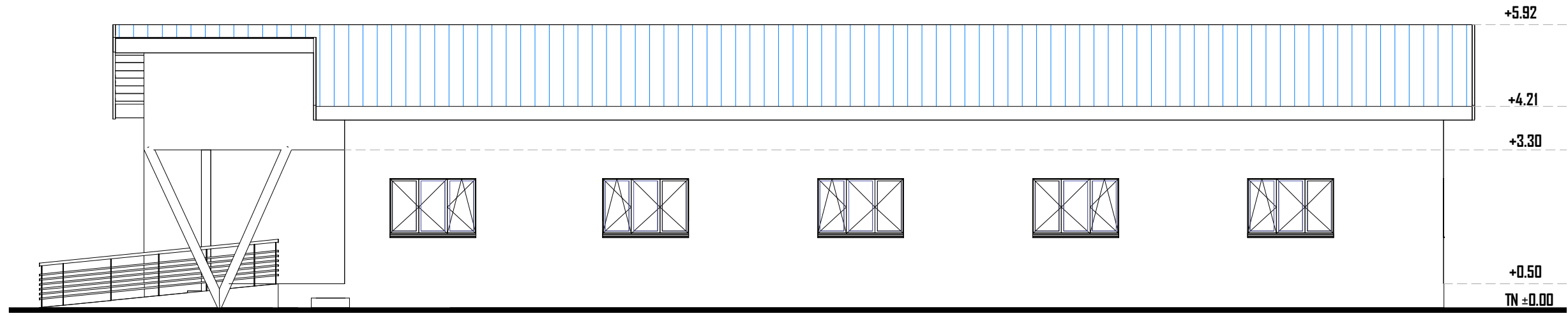

FACADE LATÉRALE DROITE

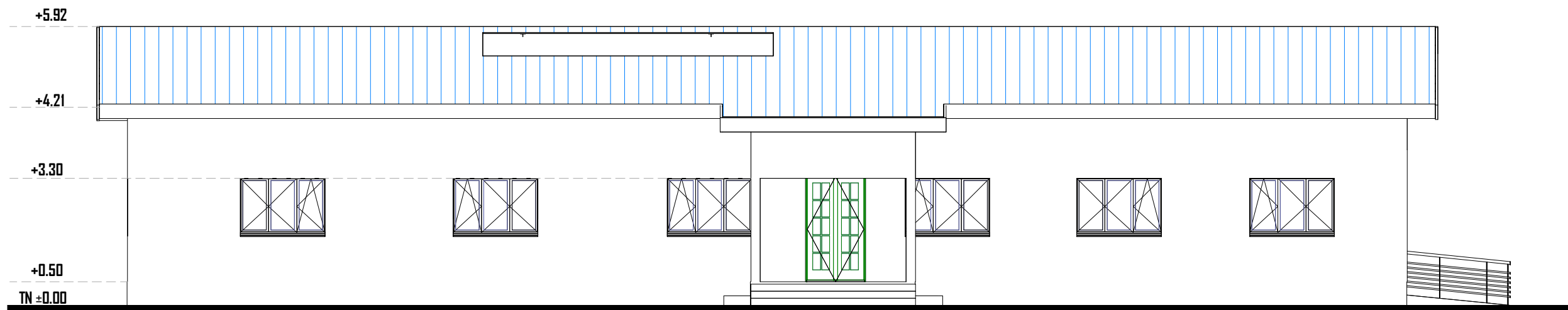

FACADE LATÉRALE GAUCHE



06 BP 9755 Ouagadougou 06

Tel : 25 41 13 80

Mail : info@era-concept.com

N°	Description	Date

**PROJET D'EXTENSION DE LA MATERNITE  
DU CMA DE ZORGHO ET CONSTRUCTION  
D'UN CENTRE MERE-ENFANT**

**FACADE LATÉRALE DROITE - GAUCHE DRD**

Date :	Janvier 2026
Dessiné par :	Boubacar GUELBEQGO - Honorine MIHIN Moumini BELLA
Vérifié par :	Babribilé NAMOAND
Approuvé par :	Brice KERE

Planche N°04

Echelle: 1 : 100

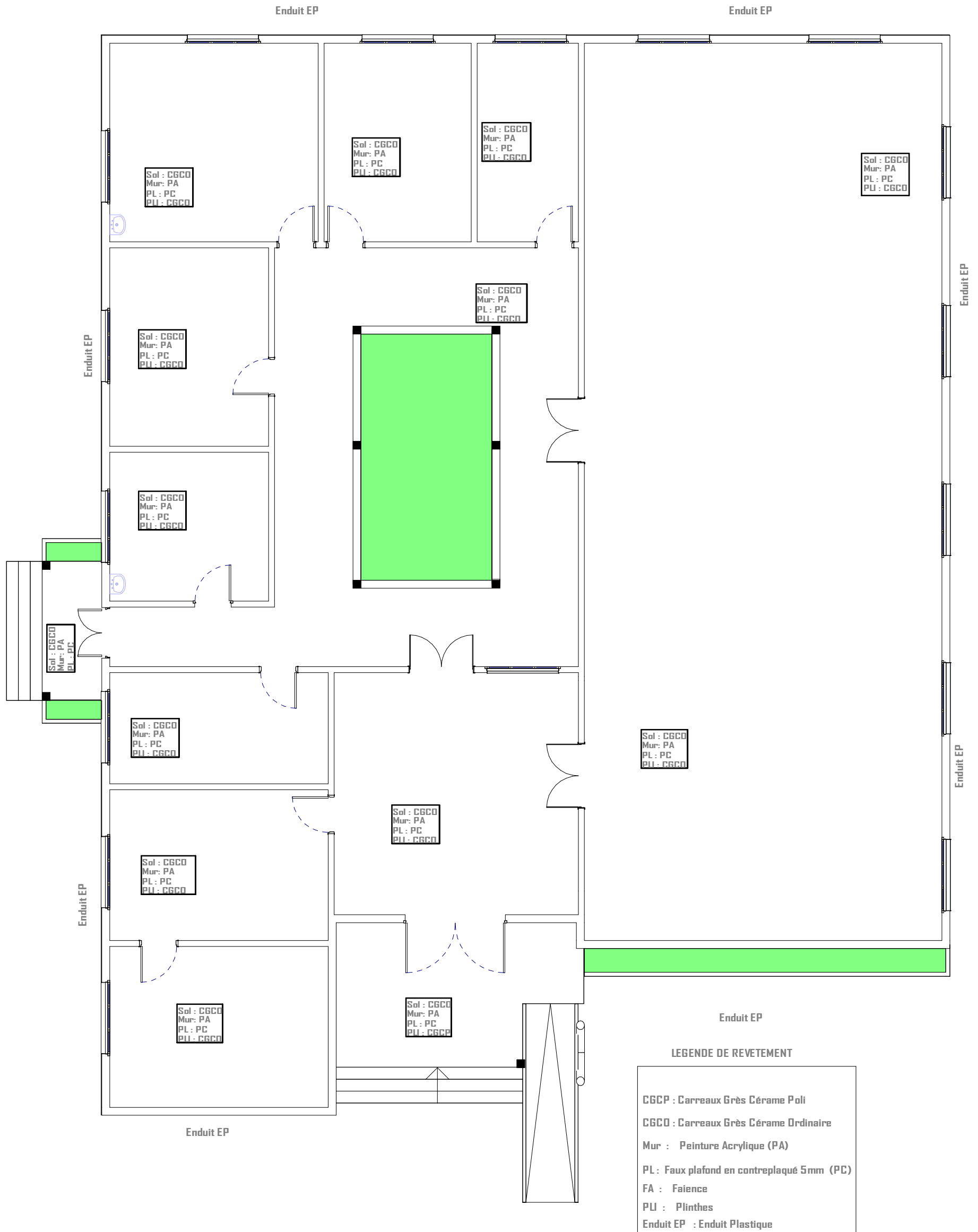

06 BP 9755 Ouagadougou 06

Tel : +226 25 41 13 80

Mail : info@era-concept.com

# PROJET D'EXTENSION DE LA MATERNITE DU CMA DE ZORGHO ET CONSTRUCTION D'UN CENTRE MERE-ENFANT

## PLAN DE REVETEMENT DRD

Date : Janvier 2026

Dessiné par : Boubacar GUELBEDGO -  
Honorine MIHIN  
Moumini BELLA

Vérifié par : Babribilé NAMDAND

Approuvé par : Brice KERE

Planche N°05

Echelle : 1:100

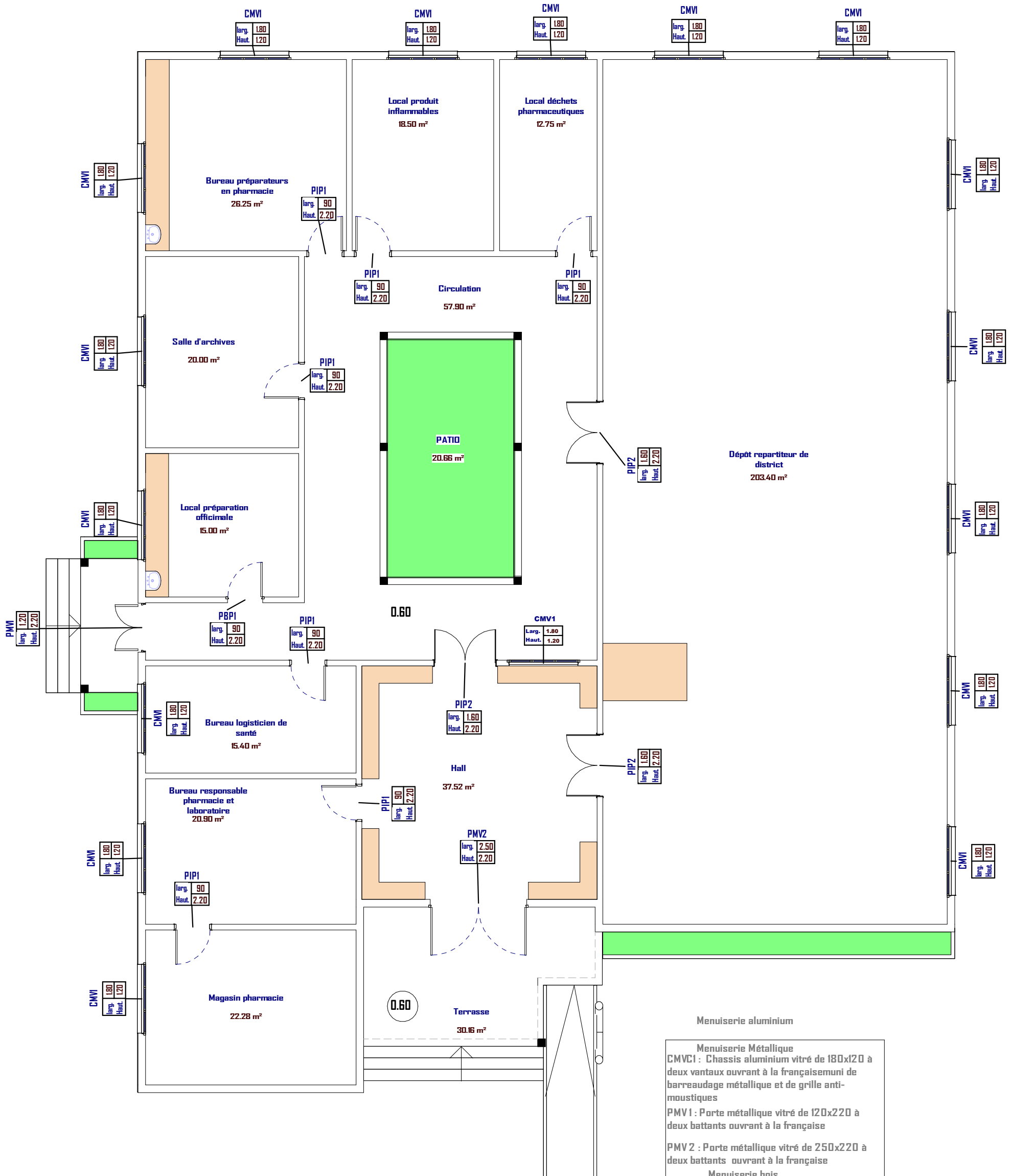

Menuiserie aluminium

- Menuiserie Métallique  
**CMVC1** : Chassis aluminium vitré de 180x120 à deux vantaux ouvrant à la française munis de barreaudage métallique et de grille anti-moustiques  
**PMV1** : Porte métallique vitré de 120x220 à deux battants ouvrant à la française  
**PMV2** : Porte métallique vitré de 250x220 à deux battants ouvrant à la française  
 Menuiserie bois  
**PIP1** : Porte Isoplane de 90x220 à un battant ouvrant à la française  
**PIP2** : Porte Isoplane de 160x220 à un battant ouvrant à la française



06 BP 9755 Ouagadougou 06

Tel : +226 25 41 13 80

Mail : info@era-concept.com

# PROJET D'EXTENSION DE LA MATERNITE DU CMA DE ZORGHO ET CONSTRUCTION D'UN CENTRE MERE-ENFANT

## PLAN DE MENUISERIE DRD

Date : Janvier 2026

Dessiné par : Boubacar GUELBEDGO -  
 Honorine MIHIN  
 Moumini BELLA

Vérifié par : Babribilé NAMDAND

Approuvé par : Brice KERE

Planche N°06

Echelle : 1 : 100

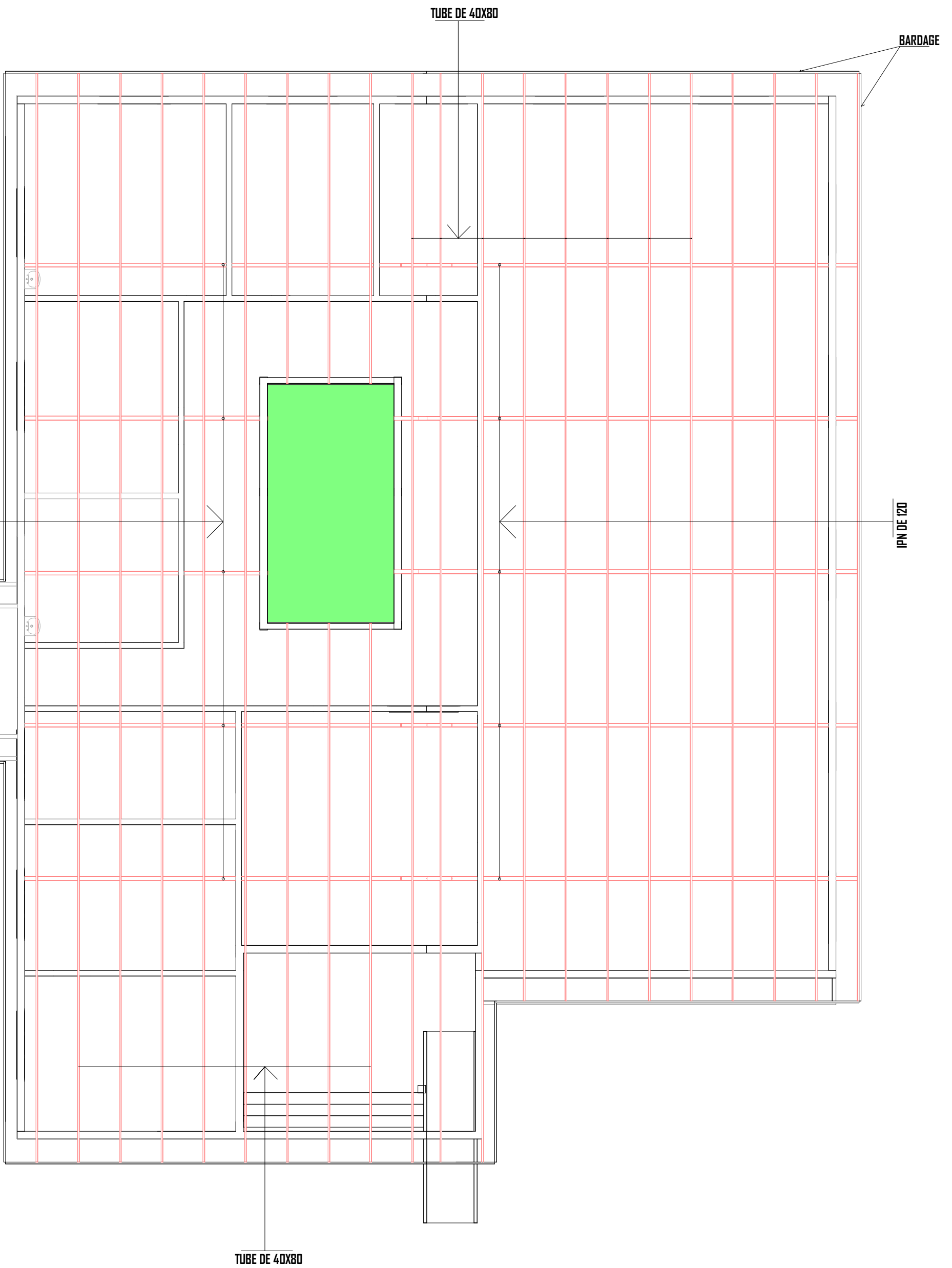

06 BP 9755 Ouagadougou 06

Tel : +226 25 41 13 80

Mail : info@era-concept.com

# PROJET D'EXTENSION DE LA MATERNITE DU CMA DE ZORGHO ET CONSTRUCTION D'UN CENTRE MERE-ENFANT

## PLAN DE CHARPENTE DRD

Date : Janvier 2026

Dessiné par : Boubacar GUELBEDGO -  
Honorine MIHIN  
Moumini BELLA

Vérifié par : Babribilé NAMDAND

Approuvé par : Brice KERE

Planche N°07

Echelle : 1 : 100

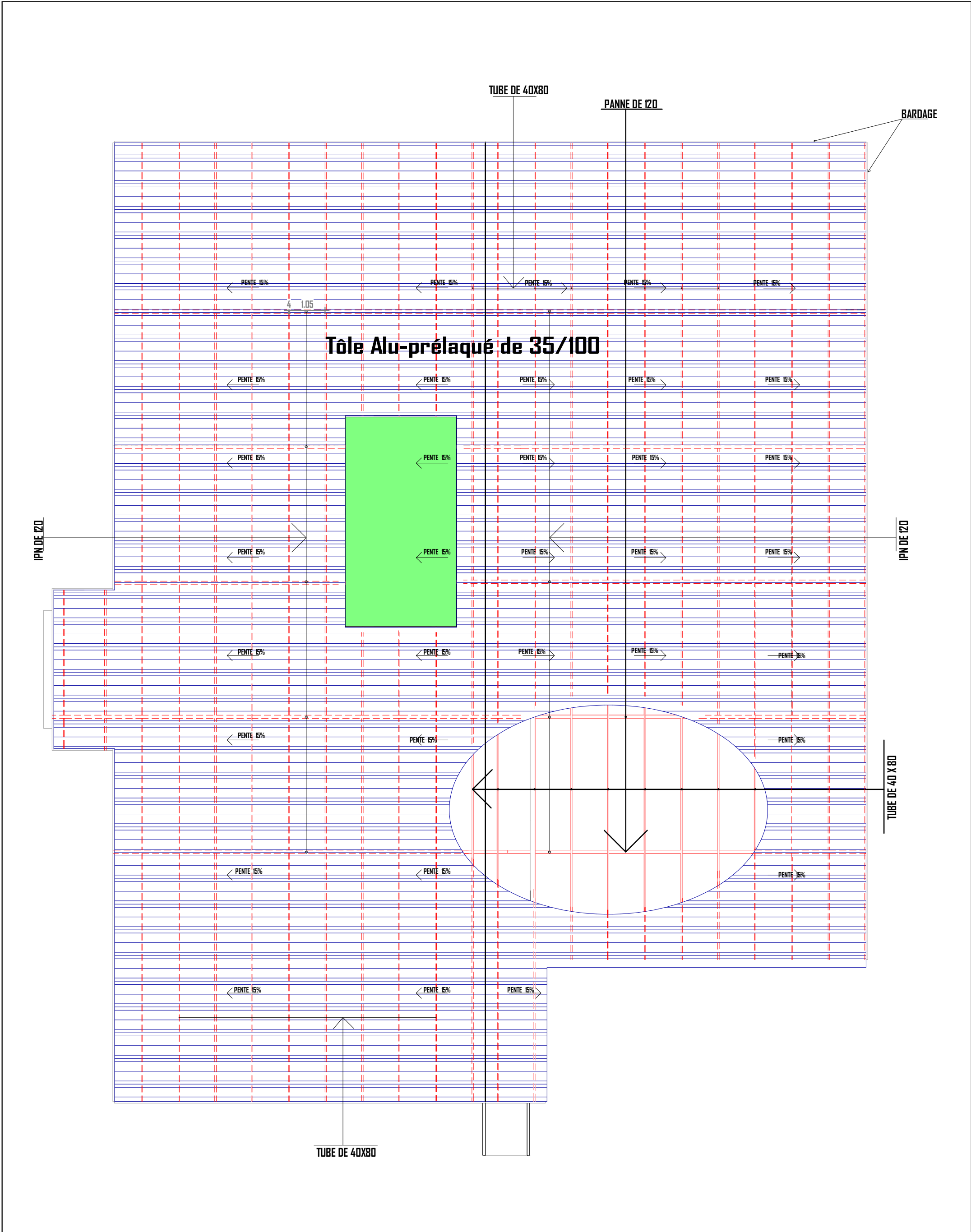



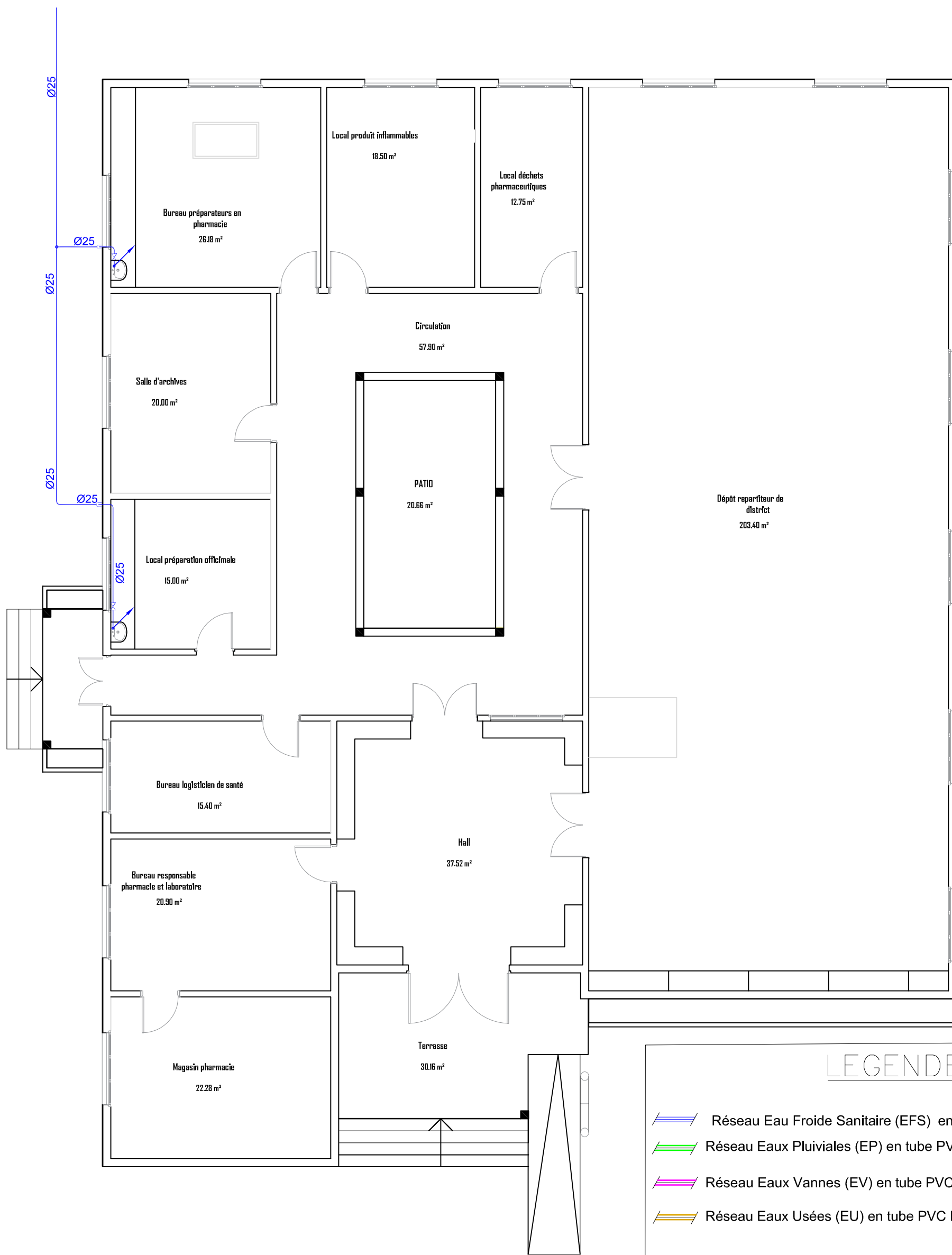

06 BP 9755 Ouagadougou 06  
 Tel : +226 25 41 13 80  
 Mail : info@era-concept.com

# PROJET D'EXTENSION DE LA MATERNITE DU CMA DE ZORGHO ET CONSTRUCTION D'UN CENTRE MERE-ENFANT

PLAN DE TOITURE DRD		Planche N°08
Date :	Janvier 2026	
Dessiné par :	Boubacar GUELBEDGO - Honorine MIHIN Moumini BELLA	
Vérifié par :	Babribilé NAMOAND	
Approuvé par :	Brice KERE	Echelle : 1 : 100



## LEGENDE

-  Réseau Eau Froide Sanitaire (EFS) en tube PPR
-  Réseau Eaux Pluviales (EP) en tube PVC EVACUATION
-  Réseau Eaux Vannes (EV) en tube PVC EVACUATION
-  Réseau Eaux Usées (EU) en tube PVC EVACUATION

 CEP Regard des eaux usées de section 40x40 cm<sup>2</sup>

 REU Regard des eaux usées de section 40x40 cm<sup>2</sup>

 REP RECEPTACLE D'EVACUATION DES EAUX PLUVIALES

**Rp:** Lyre galvanisée et Robinet de puisage de section variable

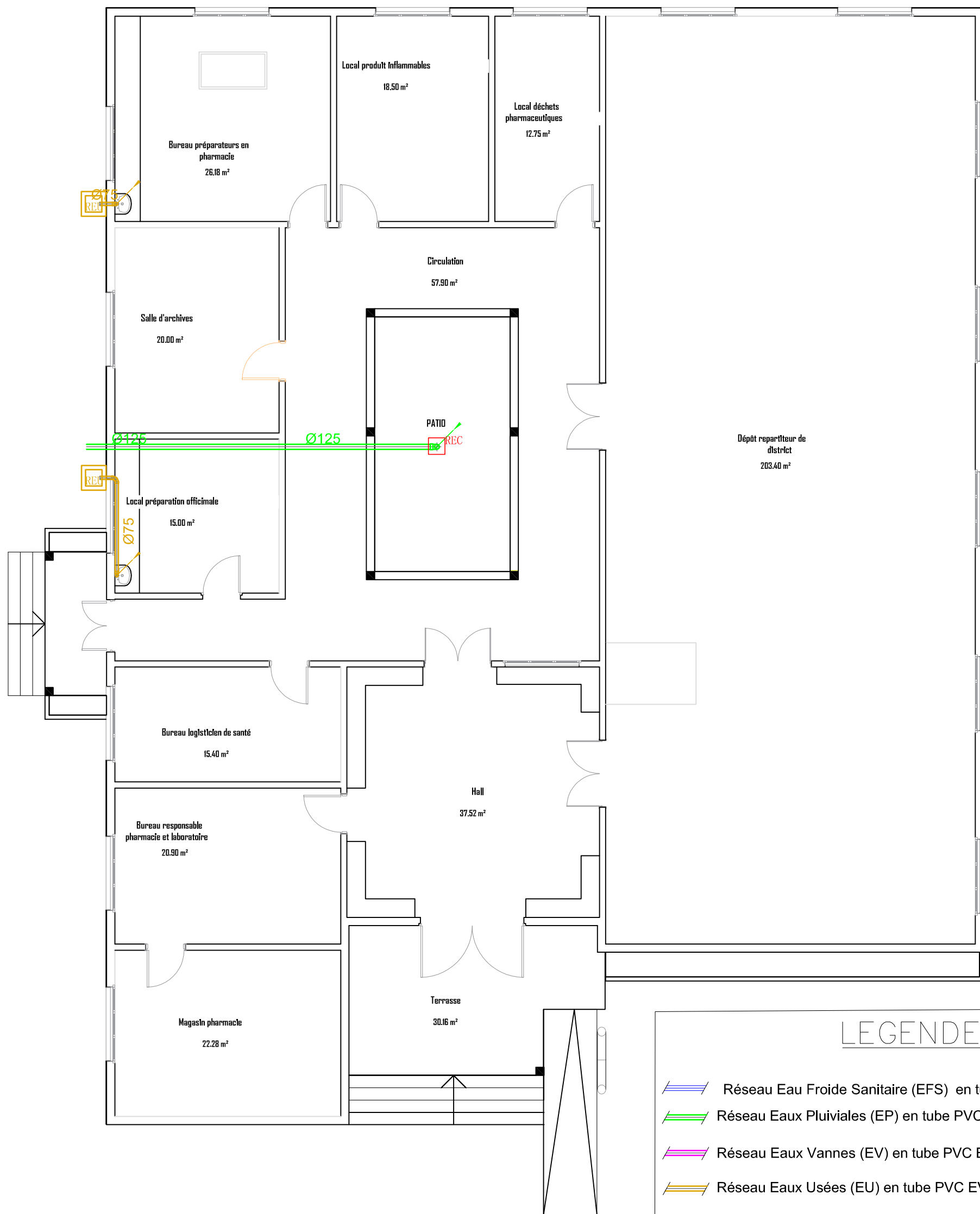

### LEGENDE

- Réseau Eau Froide Sanitaire (EFS) en tube PPR
- Réseau Eaux Pluviales (EP) en tube PVC EVACUATION
- Réseau Eaux Vannes (EV) en tube PVC EVACUATION
- Réseau Eaux Usées (EU) en tube PVC EVACUATION

**CEP** Regard des eaux usées de section 40x40 cm<sup>2</sup>

Regard des eaux usées de section 40x40 cm<sup>2</sup>

**RECEPTACLE D'EVACUATION DES EAUX PLUVIALES**

**Rp:** Lyre galvanisée et Robinet de puisage de section variable



06 BP 9755 Ouagadougou 06  
 Tel : 25 41 13 80  
 Mail : info@era-concept.com

**PROJET D'EXTENSINO DE LA MATERNITE DU  
 CMA DE ZORGHO ET CONSTRUCTION D'UN  
 CENTRE MERE-ENFANT**

<b>PLAN DE PLOMBERIE RESEAU D'EVACUATION</b>		<b>Planche N°10</b>
Date :	Janvier 2026	
Déssiné par :	Boubacar GUELBEOGO Honorine MWIN Moumini BELLA	<b>Echelle : 1/100</b>
Vérifié par :	Babribilé NAMDANO	
Approuvé :	Brice KERE	



LEGENDE	
A / - ELECTRICITE	
	Tableau Divisionnaire
	Poste de travail comprenant: 1 prise de courant 2P+T normale, 2 prises de courant ondulé avec détrompeur et deux prises de courant RJ45



06 BP 9755 Ouagadougou 06

Tel : 25 41 13 80

Mail : info@era-concept.com

**PROJET D'EXTENSION DE LA MATERNITE DU  
CMA DE ZORGO ET CONSTRUCTION D'UN  
CENTRE MERE-ENFANT**

PRISE DE COURANT ONDULE , TELEPHONE & INFORMATIQUE

Date : Janvier 2026

Dessiné par : Boubacar GUELBEOGO  
Honorine MWIN  
Mourini BELLA

Vérifié par : Babribilé NAMDANO

Approuvé: Brice KERE

Planche N°11

Echelle : 1/100

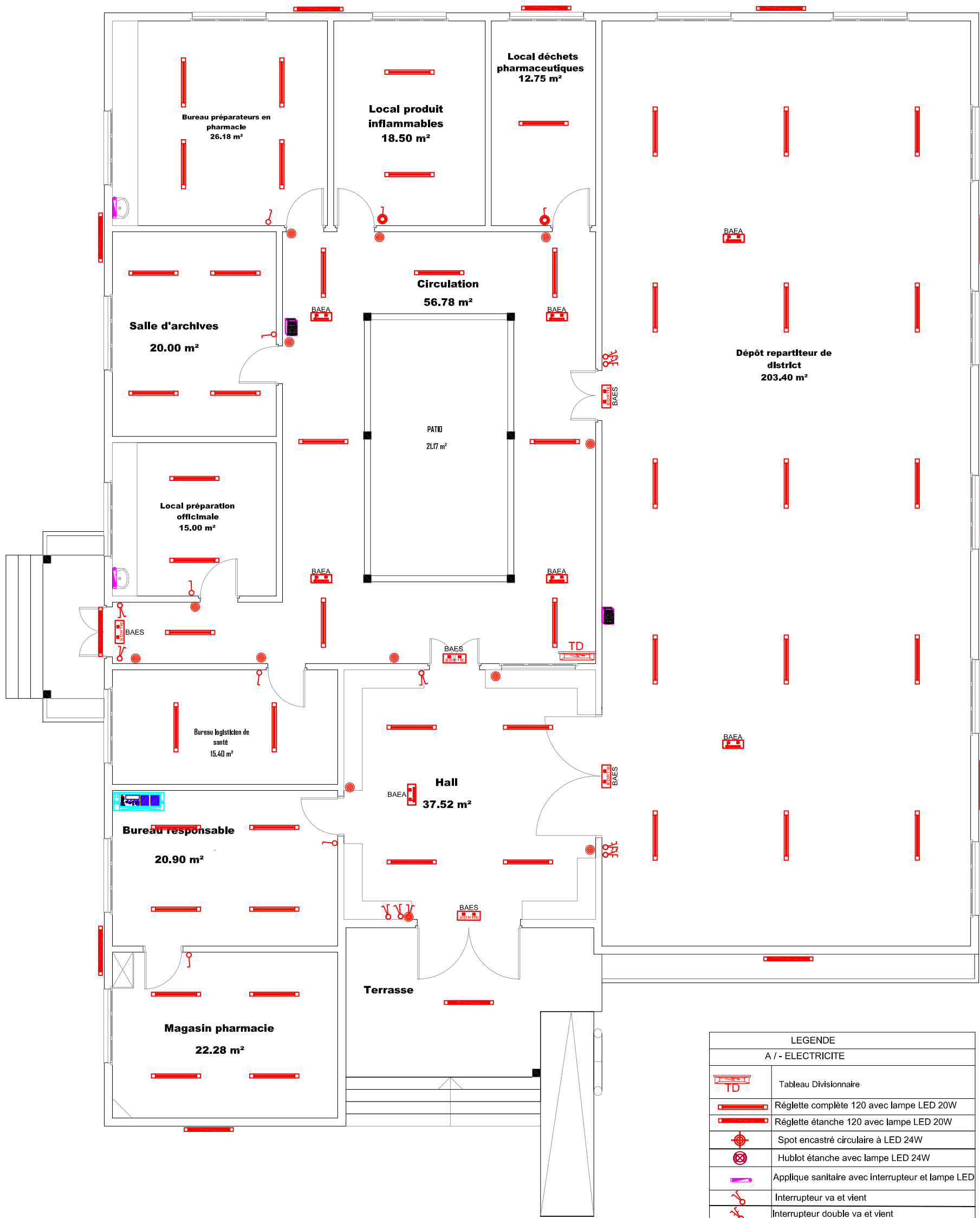

LEGENDE	
A / - ELECTRICITE	
	Tableau Divisionnaire
	Réglette complète 120 avec lampe LED 20W
	Réglette étanche 120 avec lampe LED 20W
	Spot encastré circulaire à LED 24W
	Hublot étanche avec lampe LED 24W
	Applique sanitaire avec interrupteur et lampe LED
	Interrupteur va et vient
	Interrupteur double va et vient
	Interrupteur double allumage
	Interrupteur simple allumage
	Bouton poussoir
	Interrupteur étanche simple allumage
	Interrupteur étanche va et vient
	Centrale alarme incendie
	Bloc autonome d'éclairage de sécurité
	Bloc autonome d'éclairage d'ambiance



06 BP 9755 Ouagadougou 06  
 Tel : 25 41 13 80  
 Mail : info@era-concept.com

**PROJET D'EXTENSION DE LA MATERNITE DU  
 CMA DE ZORGHO ET CONSTRUCTION D'UN  
 CENTRE MERE-ENFANT**

PLAN D'ELECTRICITE ECLAIRAGE		
Date :	Janvier 2026	Planche N°12
Dessiné par :	Boubacar GUELBEOGO Honorine MHN Moumini BELLA	
Vérifié par :	Babribilé NAMDANO	Echelle : 1/100
Approuvé :	Brice KERE	

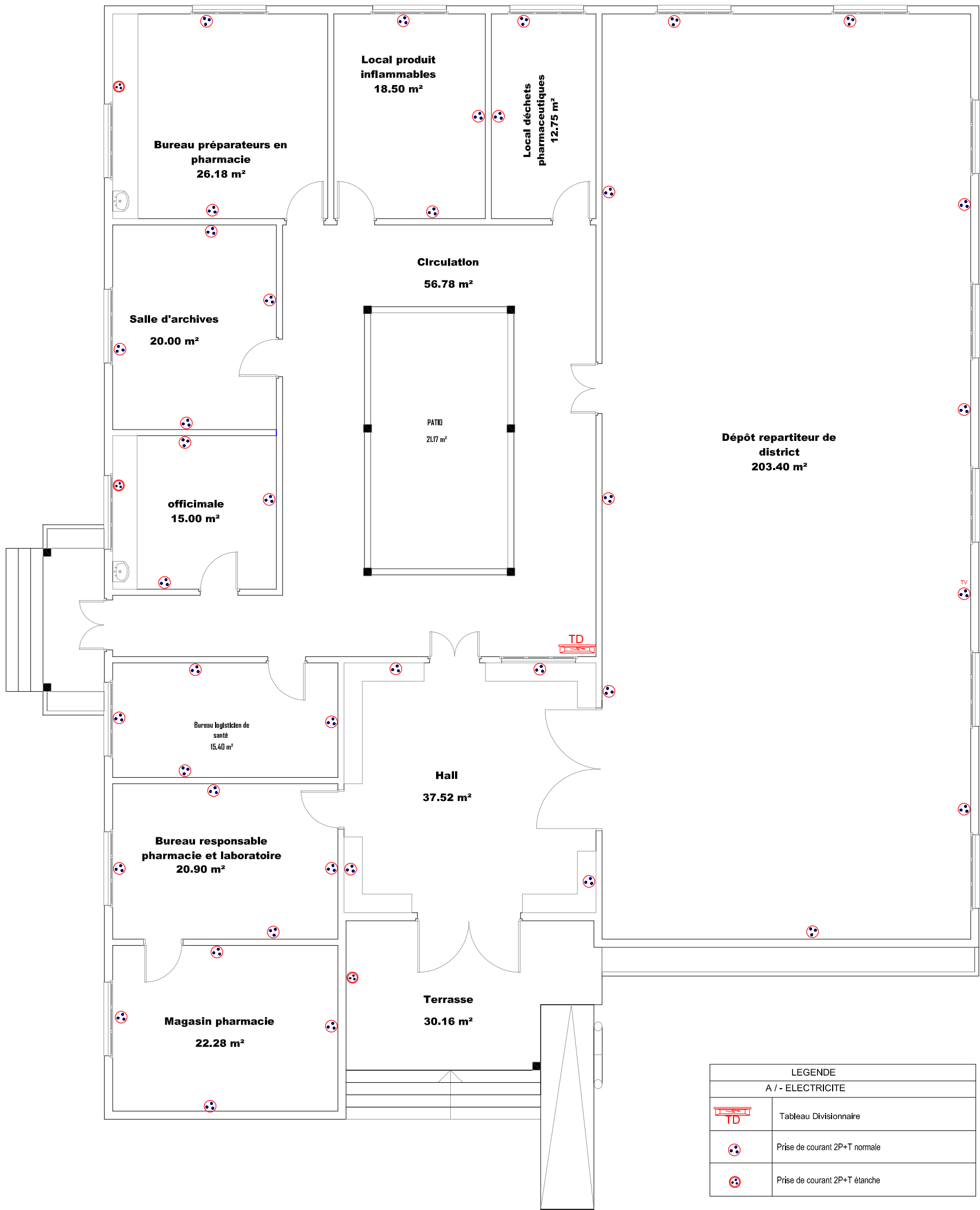

LEGENDE	
A / - ELECTRICITE	
	Tableau Divisionnaire
	Prise de courant 2P+T normale
	Prise de courant 2P+T étanche



06 BP 9755 Ouagadougou 06

Tel : 25 41 13 80

Mail : info@era-concept.com

**PROJET D'EXTENSION DE LA MATERNITE DU  
CMA DE ZORGHO ET CONSTRUCTION D'UN  
CENTRE MERE-ENFANT**

**PLAN D'ELECTRICITE PRISE DE COURANT**

Date :	Janvier 2026
Dessiné par :	Boubacar GUELBEOGO Honorine MWIN Moumini BELLA
Vérifié par :	Babribilé NAMDANO
Approuvé :	Brice KERE

**Planche N°13**

Echelle : 1/100

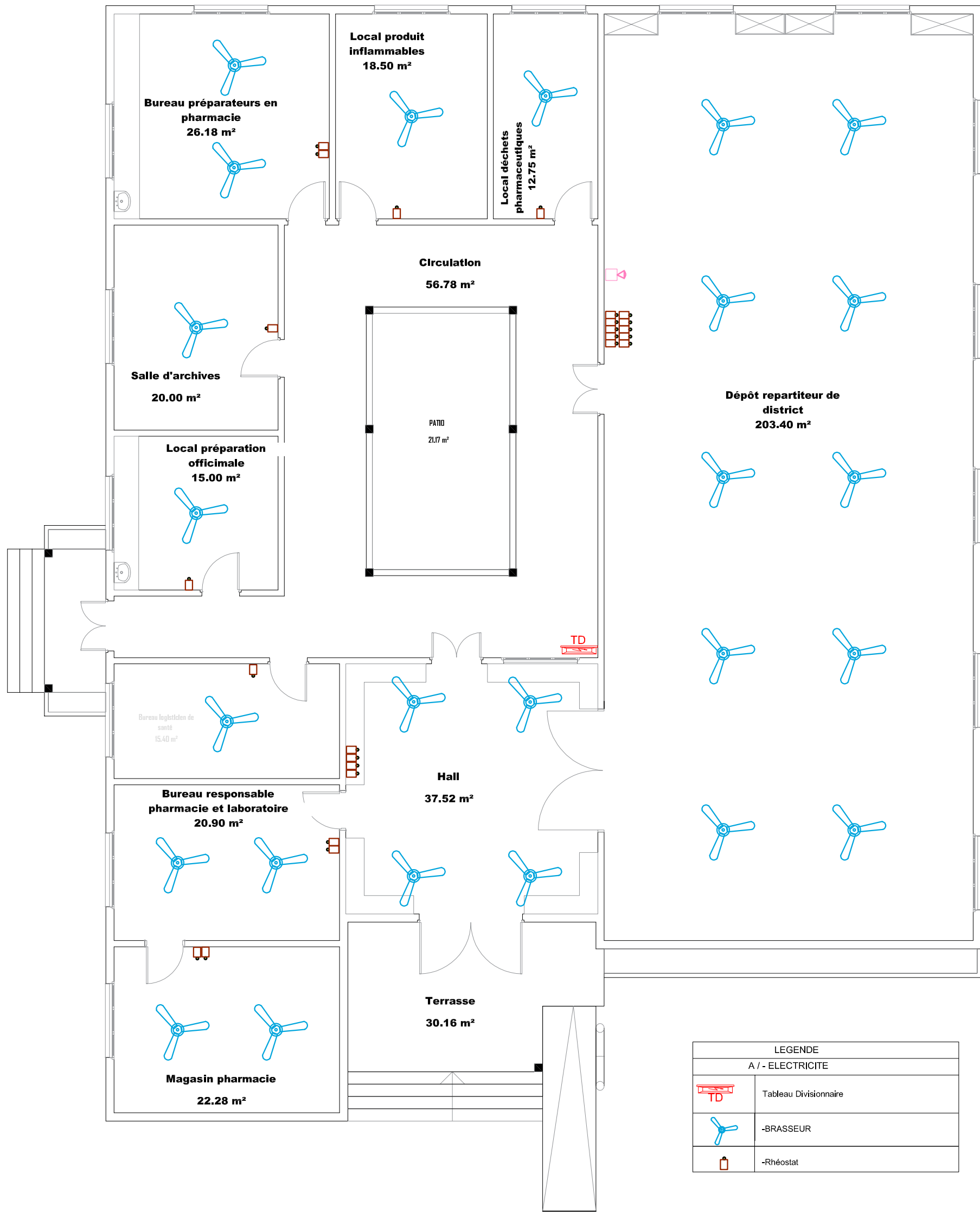

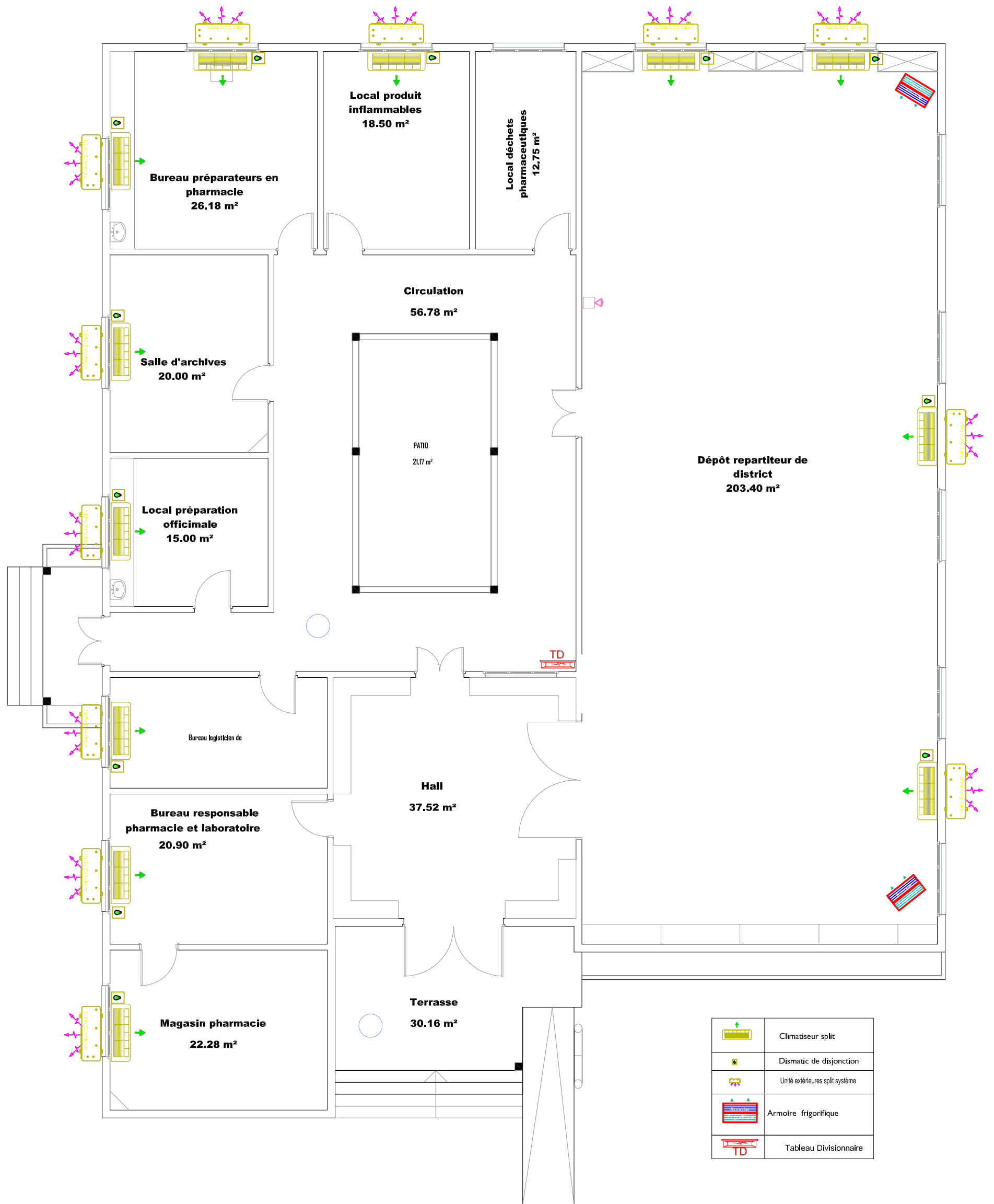

	Climatiseur split
	Dismatic de disjonction
	Unité extérieures split système
	Armoire frigorifique
	Tableau Divisionnaire



06 BP 9755 Ouagadougou 06

Tel : 25 41 13 80

Mail : info@era-concept.com

**PROJET D'EXTENSION DE LA MATERNITE DU  
CMA DE ZORGHO ET CONSTRUCTION D'UN  
CENTRE MERE-ENFANT**

**PLAN D'ELECTRICITE CLIMATISATION**

Date :	Janvier 2026
Déssiné par :	Boubacar GUELBEOGO Honorine MHN Mourini BELLA
Vérifié par :	Babribilé NAMDAND
Approuvé :	Brice KERE

**Planche N°15**

Echelle : 1/100

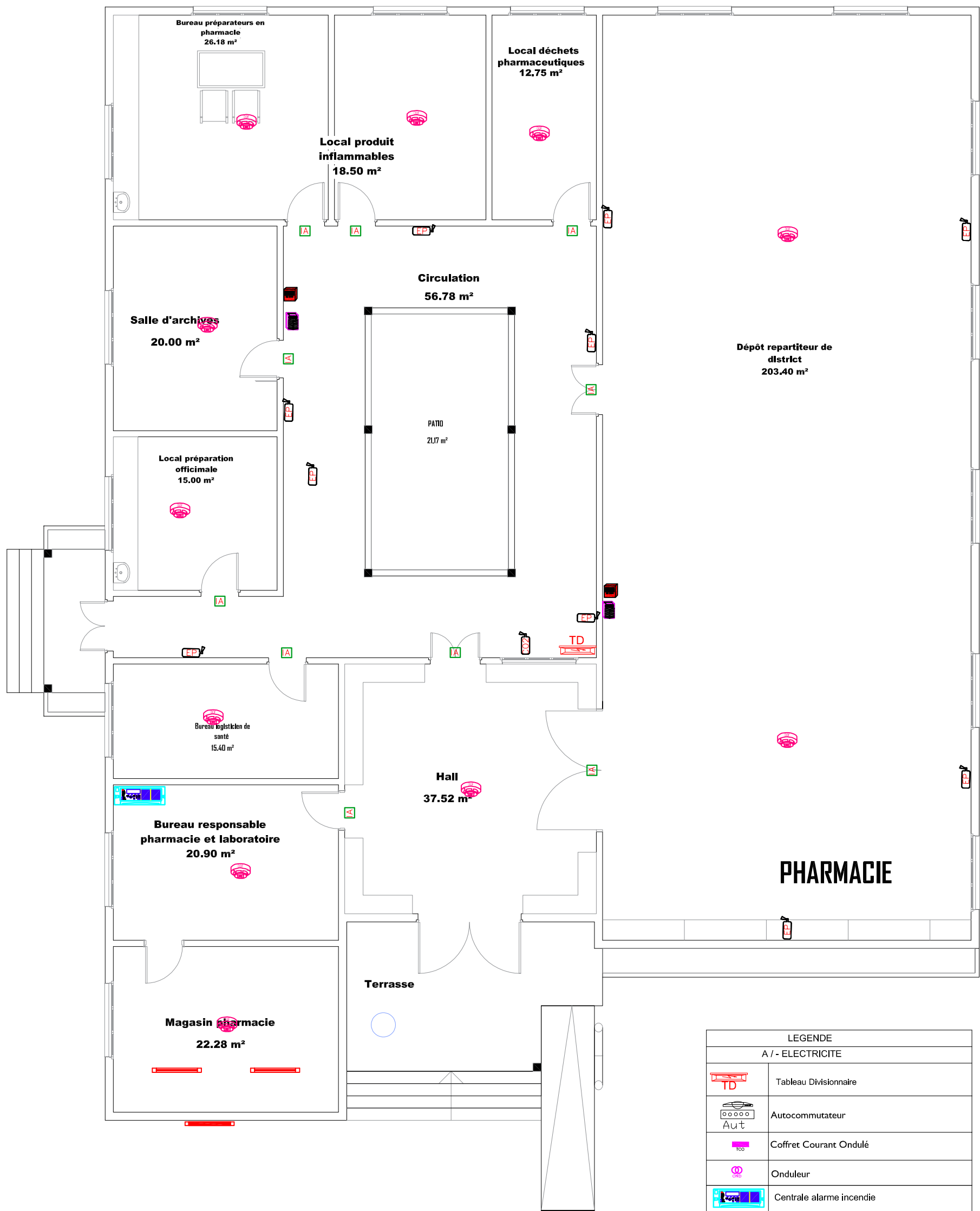

LEGENDE	
A / - ELECTRICITE	
	Tableau Divisionnaire
	Autocommutateur
	Coffret Courant Ondulé
	Onduleur
	Centrale alarme incendie
	Détecteur optique de fumée
	Indicateur d'action
	Bloc autonome d'éclairage de sécurité
	Bloc autonome d'éclairage d'ambiance
	Extincteur portatif au CO2 6KG
	Extincteur portatif à Eau Pulvérisée 6L



06 BP 9755 Ouagadougou 06

Tel : 25 41 13 80

Mail : info@era-concept.com

PLAN D'ELECTRICITE DETECTION INCENDIE DE SECURITE

Date : Janvier 2026  
 Dessiné par : Boubacar GUELBEOGO  
 Honorine MWIN  
 Moumini BELLA  
 Vérifié par : Babribilé NAMDAND  
 Approuvé : Brice KERE

Planche N°16

Echelle : 1/100



LEGENDE	
A / - ELECTRICITE	
	Tableau Divisionnaire
	Autocommutateur
	Coffret Courant Ondulé
	Onduleur
	Centrale alarme incendie
	Détecteur optique de fumée
	Indicateur d'action
	Bloc autonome d'éclairage de sécurité
	Bloc autonome d'éclairage d'ambiance
	Extincteur portatif au CO2 6KG
	Extincteur portatif à Eau Pulvérisée 6L



06 BP 9755 Ouagadougou 06

Tel : 25 41 13 80

Mail : info@era-concept.com

**PROJET D'EXTENSION DE LA MATERNITE DU  
CMA DE ZORGO ET CONSTRUCTION D'UN  
CENTRE MERE-ENFANT**

**PLAN D'ELECTRICITE DETECTION INCENDIE DE SECURITE**

Date : Janvier 2026  
 Dessiné par : Boubacar GUELBEOGO  
 Honorine MHN  
 Mourini BELLA  
 Vérifié par : Babribilé NAMDAND  
 Approuvé : Brice KERE

**Planche N°16**

Echelle : 1/100

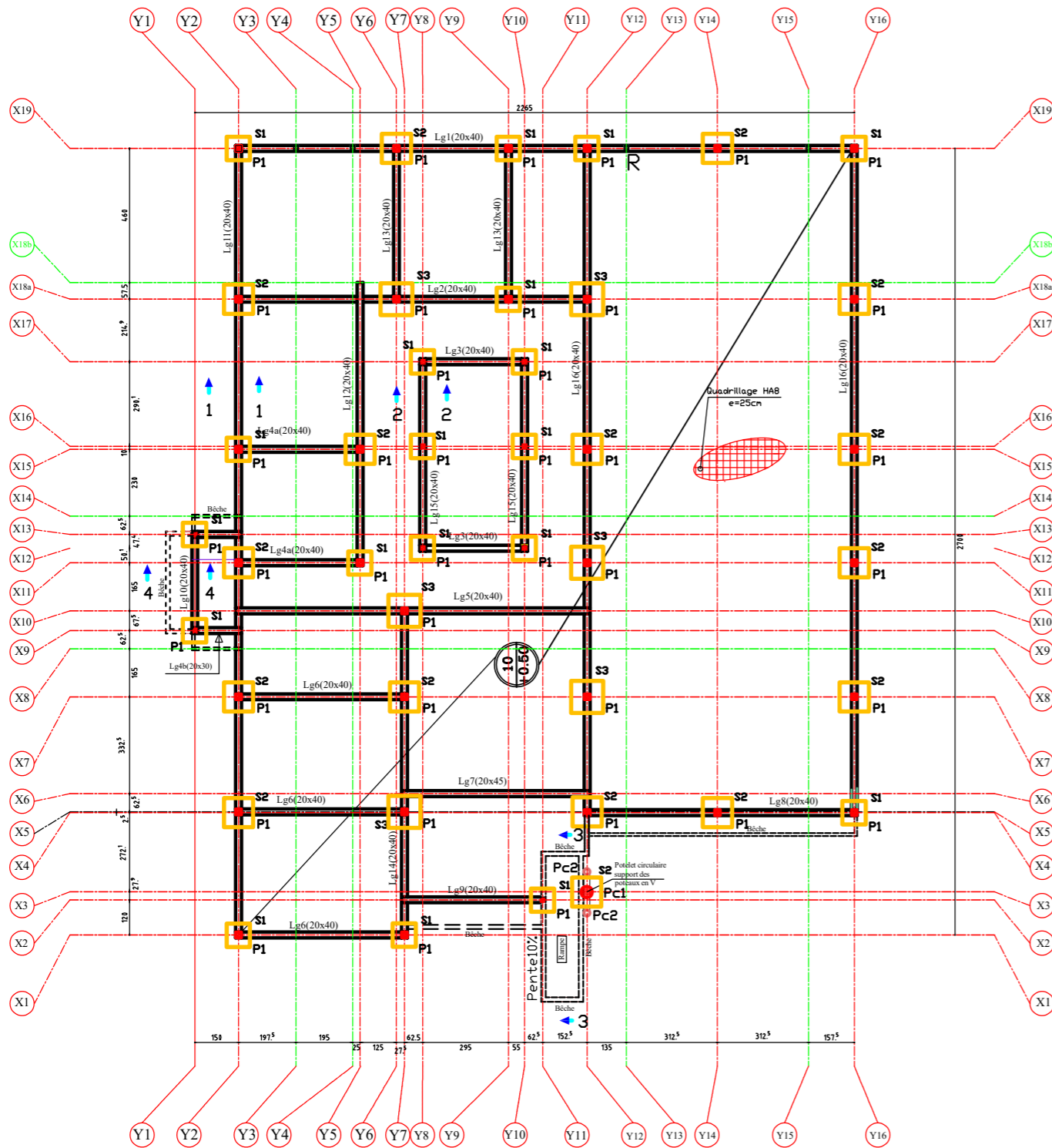

**PLAN DE COFFRAGE DRD**

**LEGENDE POTEAUX**

Désignation	section	
	a(cm)	b(cm)
P1	20	20
Pc1	∅ 40	
Pc2	∅ 20	
R	Raidisseur	

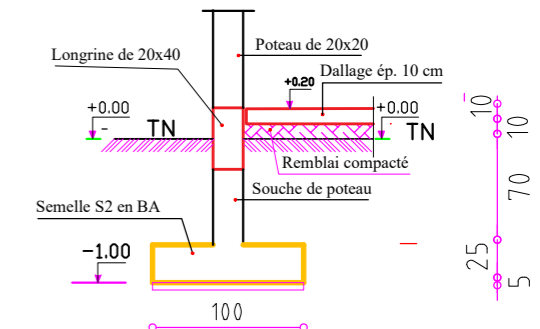

**COUPE DETAIL 1-1**

**LEGENDE SEMELLES**

Désignation	section		
	a(cm)	b(cm)	h(cm)
S1	80	80	25
S2	100	100	25
S3	110	110	25

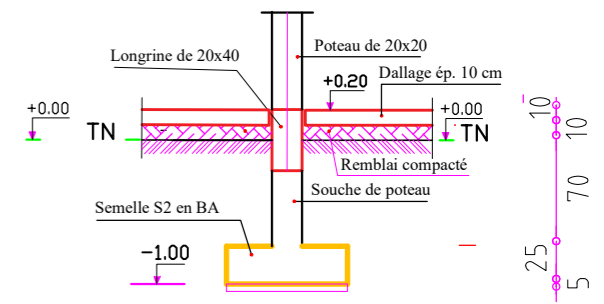

**COUPE DETAIL 2-2**

**NB**  
Voir carnet de ferrailage joint au dossier d'exécution

**Hypothèses :**

- Ancrage des semelles: 1.00m
- contrainte admissible du sol: 1.4 bar
- Fissuration Préjudiciable

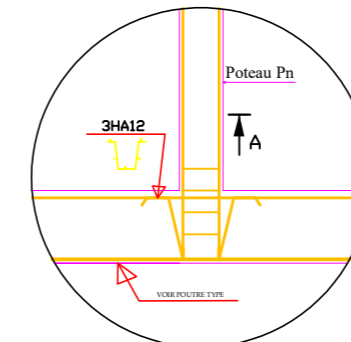

PRINCIPE DE FERRAILAGE DES LONGRINES SOUS LES CHARGES PONCTUELLES (POTEAU OU RAIDISSEUR)

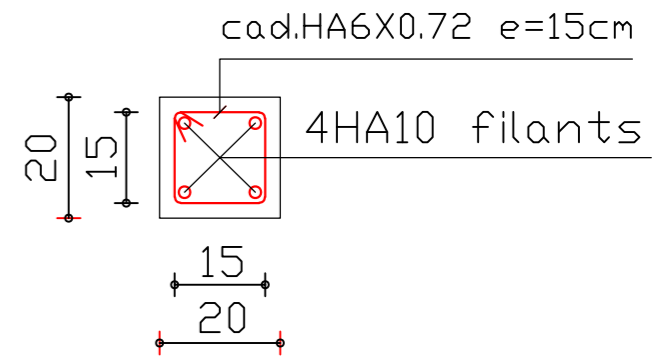

**CHAINAGE INTERMEDIAIRE DE 20x20**

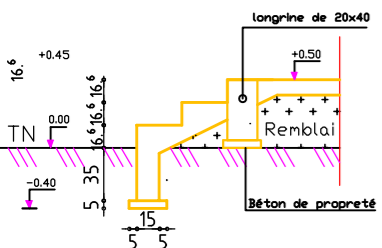

**COUPE DETAIL 4-4 (Coffrage)**

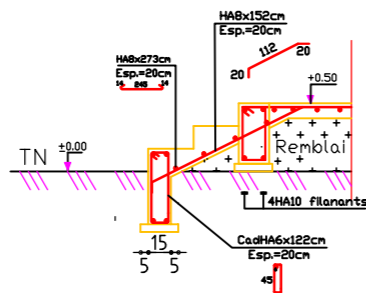

**COUPE DETAIL 4-4 (Ferrailage)**

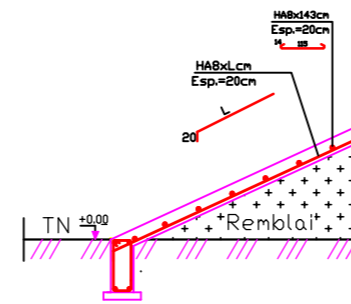

**COUPE DETAIL 3-3 (Ferrailage)**

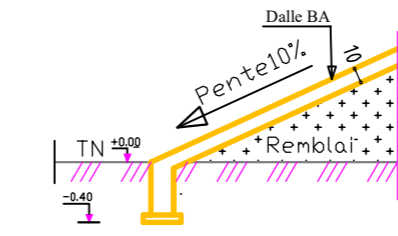

**COUPE DETAIL 3-3 (Coffrage)**

N° MODIFICATIONS :		Date :	Non :
<b>BURKINA FASO</b> La Patrie ou la Mort, nous vaincrons <b>PROJET D'EXTENSION DE LA MATERNITE DU CMA DE ZORGHO ET CONSTRUCTION D'UN CENTRE MERE-ENFANT</b>			
Maître D'Ouvrage: <b>Ministère de la santé et de l'Hygiène Publique (MSHP)</b>		Date :	Non :
Financement: ENABEL		Maître d'oeuvre:	Janv. 2006 ERA CONCEPT
		Etudes techniques:	Janv. 2006 Laurent TAMINI
<b>PLAN D'EXECUTION DES OUVRAGES : COFFRAGE FONDATION DRD</b>		N° Planche : 1/1 Echelle: Var Fichier :	