

PROJET KALAN SIRA

PLANS TYPES DE LATRINES INSTITUTIONNELLES

Bloc de 04 cabines (02 cabines de défécation + 01 GHM + 01 PMR)

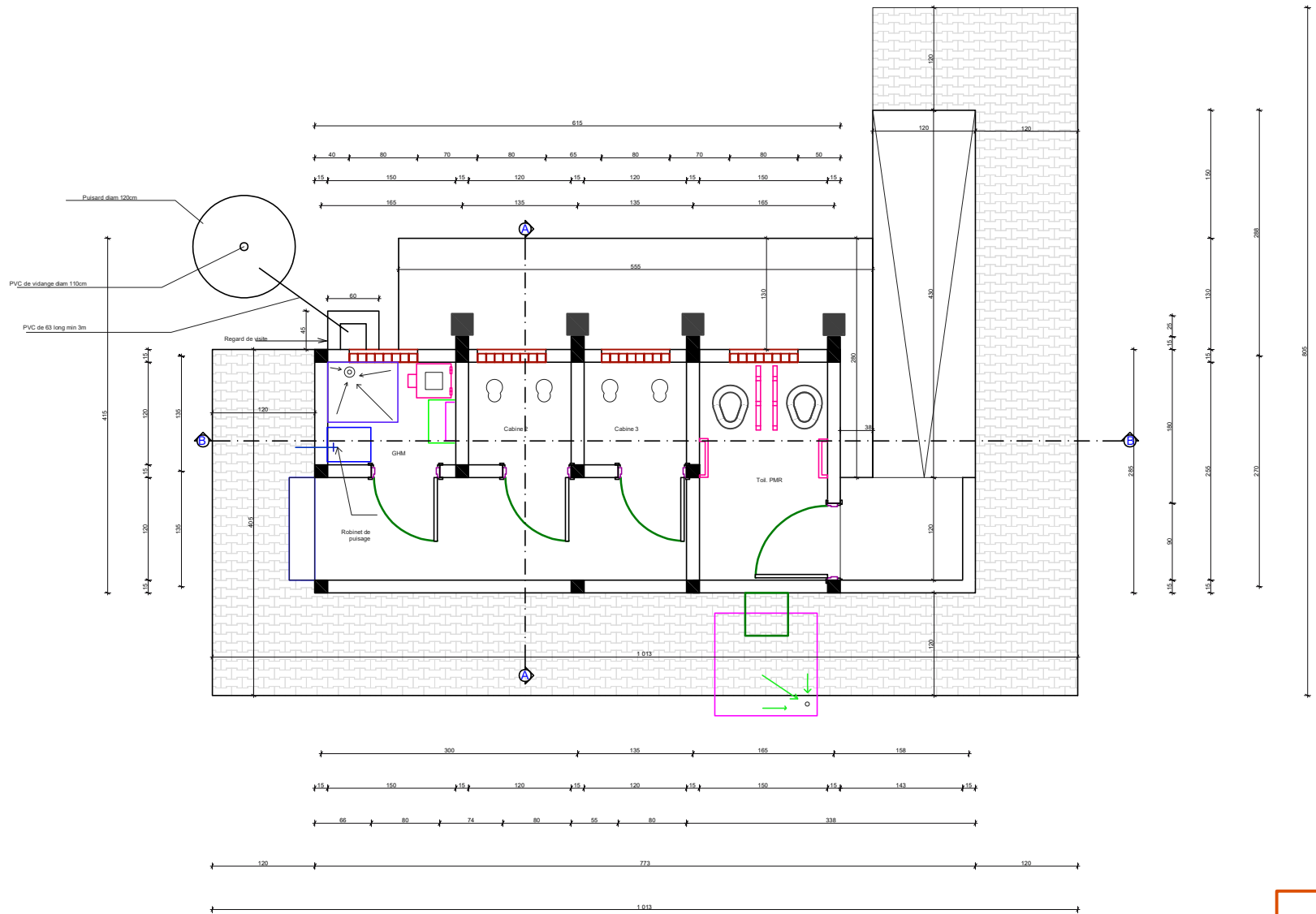

PLAN DE NIVEAU

Image collée #1 23A807FD.png	<p>PROJET DE RÉNOUVELLEMENT DE L'ÉQUIPEMENT DES TOILETTES DE LA STATION DE MÉTRO-VALENTIGNEY DANS LE BLOC DE TOILETTES (02 CABINES DE DÉFÉCATIONS + 01 GHM + 01 PMR) Val de France</p>
<p>REALISATION D'UN BLOC DE 04 CABINES (02 cabines de défécations + 01 GHM + 01 PMR) PLAN DE NIVEAU</p>	
PROJET : 02	
DATE : 12/09/2023	DATE : 12/09/2023

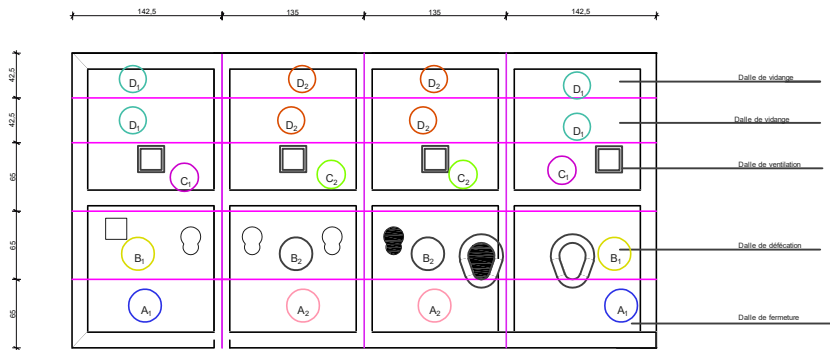

POSE DE DALLE PREFABRIQUEE

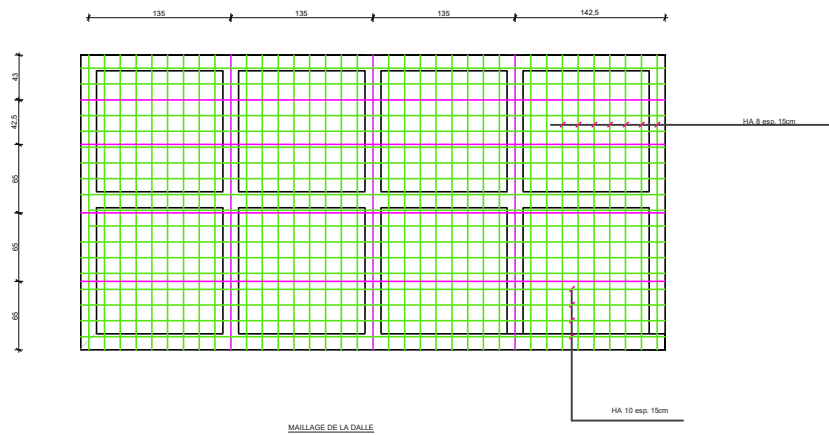
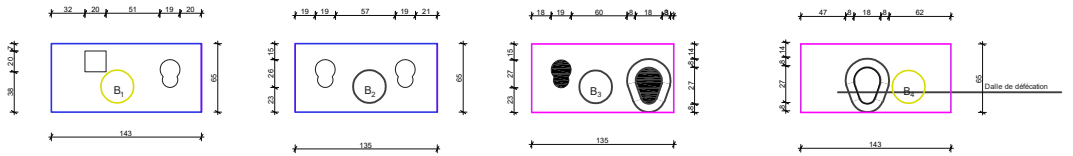

MALLAGE DE LA DALLE

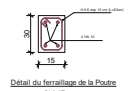
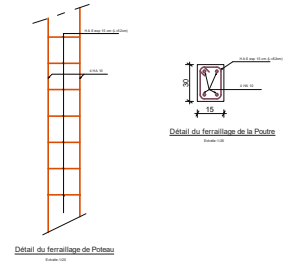
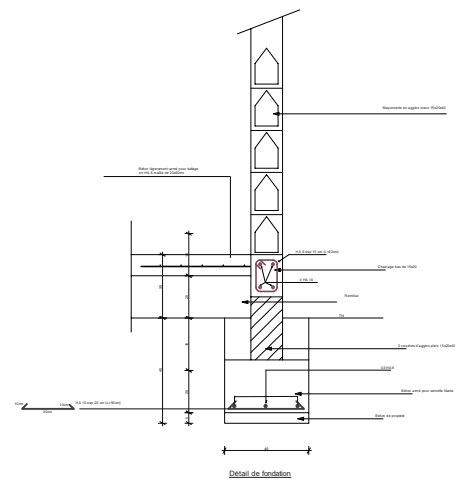
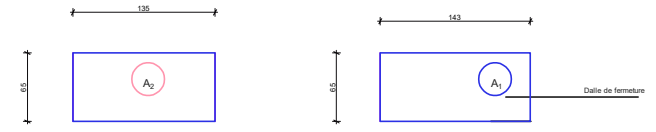
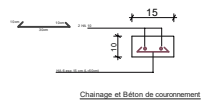
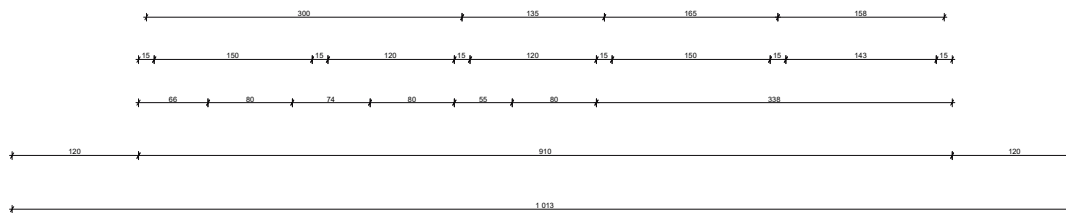
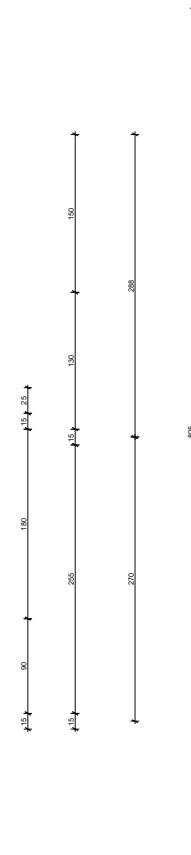
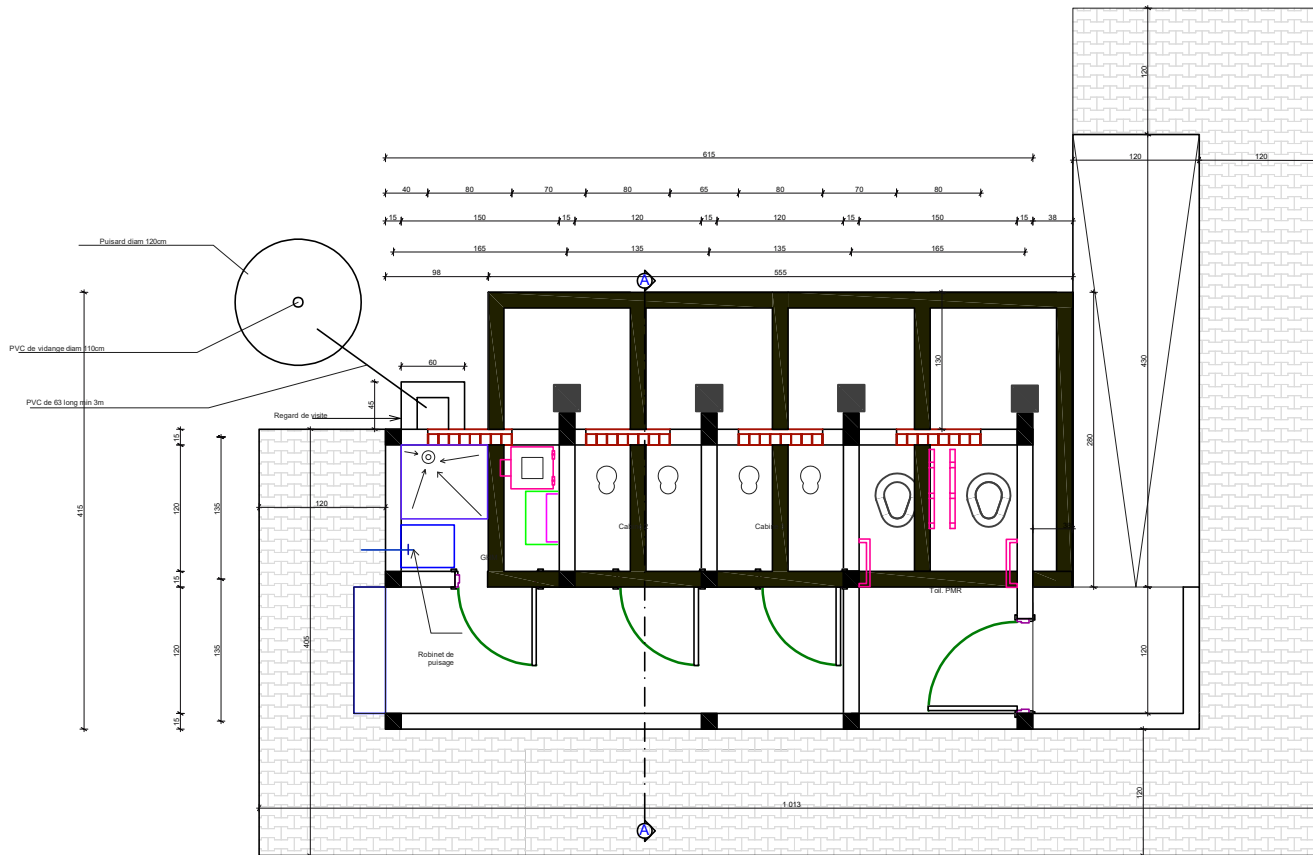
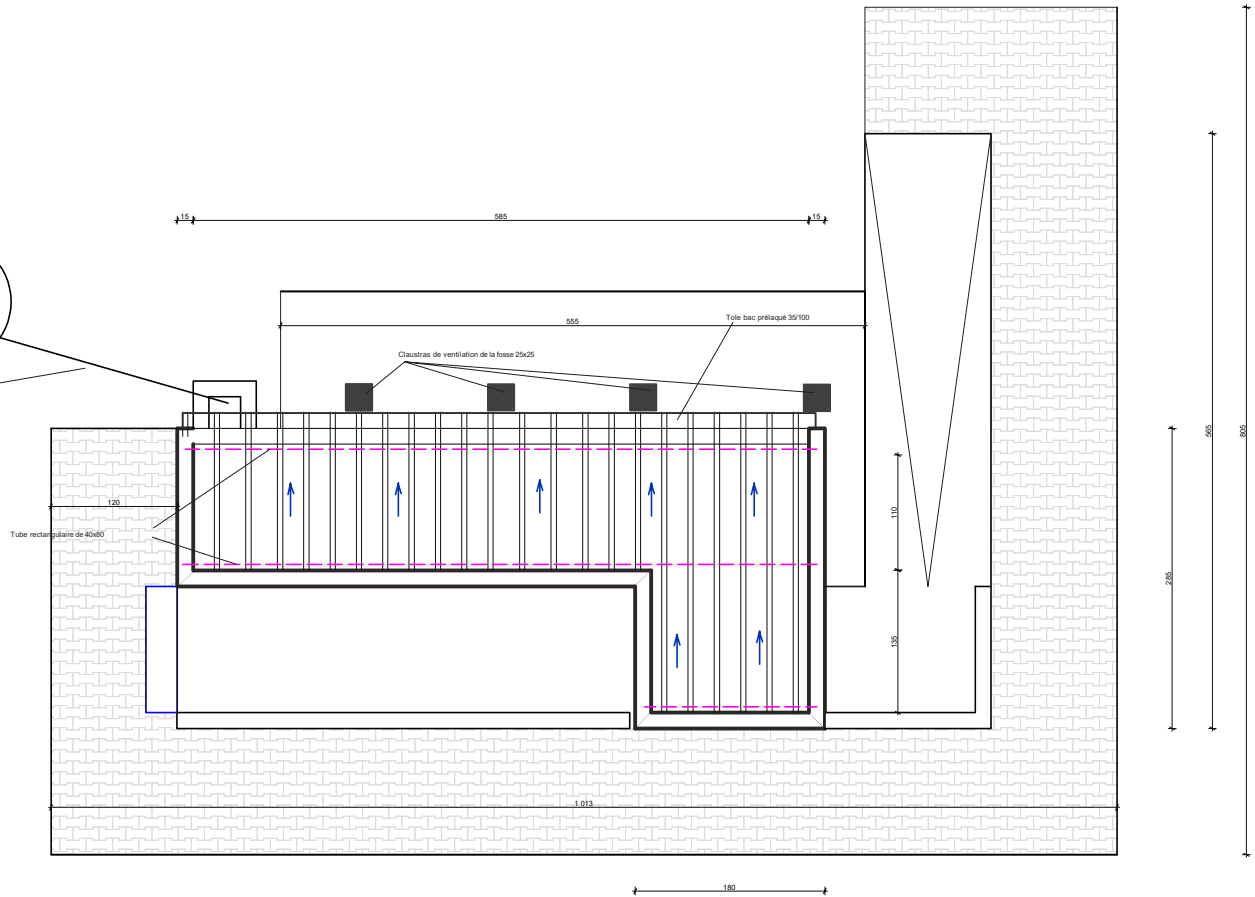
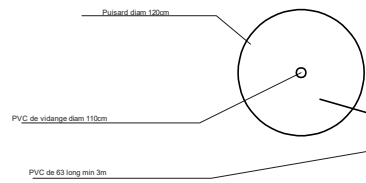

Image collée #1 23A807FD.png	PROJET DE REALISATION DE LATRINES INSTITUTIONNELLES AU SEN DES ETABLISSEMENTS DE FORMATION TECHNIQUE ET PROFESSIONNELLE DANS LES REGIONS DU KADIDOGO, BANKUI ET TANNOUNYAK
REALISATION D'UN BLOC DE 04 CABINES (02 cabines de défécations + 01 GHM + 01 PMR)	
DETAILS DE LA DALLE	
ÉCHELLE: 1/50 DATE: 13/08/2024	DATE: 13/08/2024



SUPERPOSITION DE LA MAÇONNERIE DE LA FOSSE SEPTIQUE ET DU PLAN DE NIVEAU

Image collée #1 23A807FD.png	<p>PROJET DE RÉNOUVELLEMENT DE L'ÉQUIPEMENT DES FOSSES SEPTIQUES DE LA MAISON N° 101 RUE DE LA MAISONNÈRE À LAUSANNE (VD) - COMMUNE DE LAUSANNE - PROJET DE RÉNOUVELLEMENT DES FOSSES SEPTIQUES DE LA MAISON N° 101 RUE DE LA MAISONNÈRE</p>
REALISATION D'UN BLOC DE 4x CABINES EN béton de décastré + 01 CSE + 01 PMP SUPERPOSITION DU PLAN DE NIVEAU ET DU PLAN DE FONDATION DE LA FOSSE	
PROJET : 101	
ÉCHELLE : 1/20	DATE : 10 Mars 2023



PLAN DE TOITURE

Image collée #1 23A807FD.png	<p>PROJET DE RÉNOUVELLEMENT DE L'ÉQUIPEMENT DES CABINES DE LA LIGNE DE BREST - QUIMPER DES CABINES DE LA LIGNE DE QUIMPER - BREST DES CABINES DE LA LIGNE DE BREST - QUIMPER DES CABINES DE LA LIGNE DE BREST - QUIMPER</p>
<p>REALISATION D'UN BLOC DE 04 CABINES (02 cabines de décollage + 01 GRM + 01 PMR)</p> <p>PLAN DE TOITURE</p>	
PROJET : 04	
ÉCHELLE : 1/20	DATE : 10/09/2023

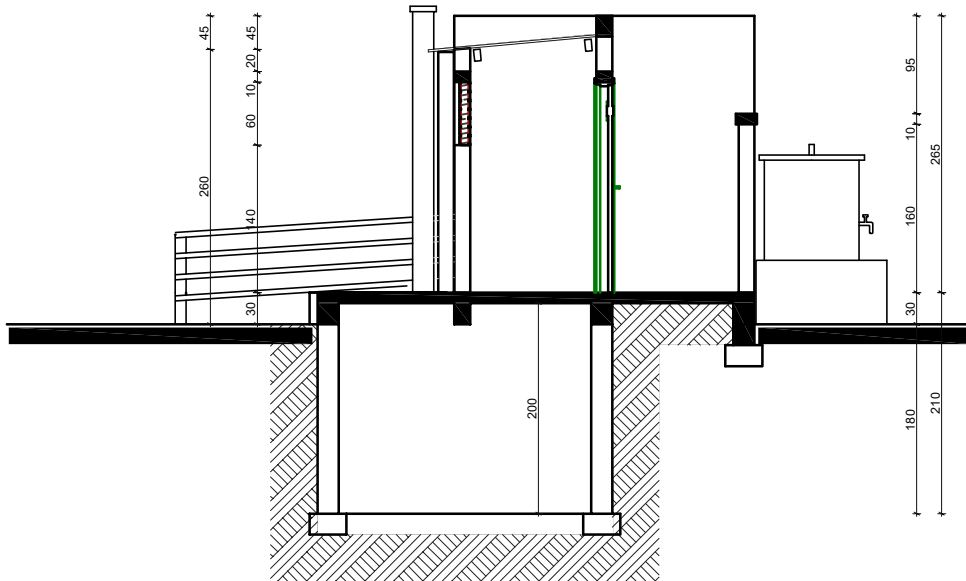

COUPE A-A

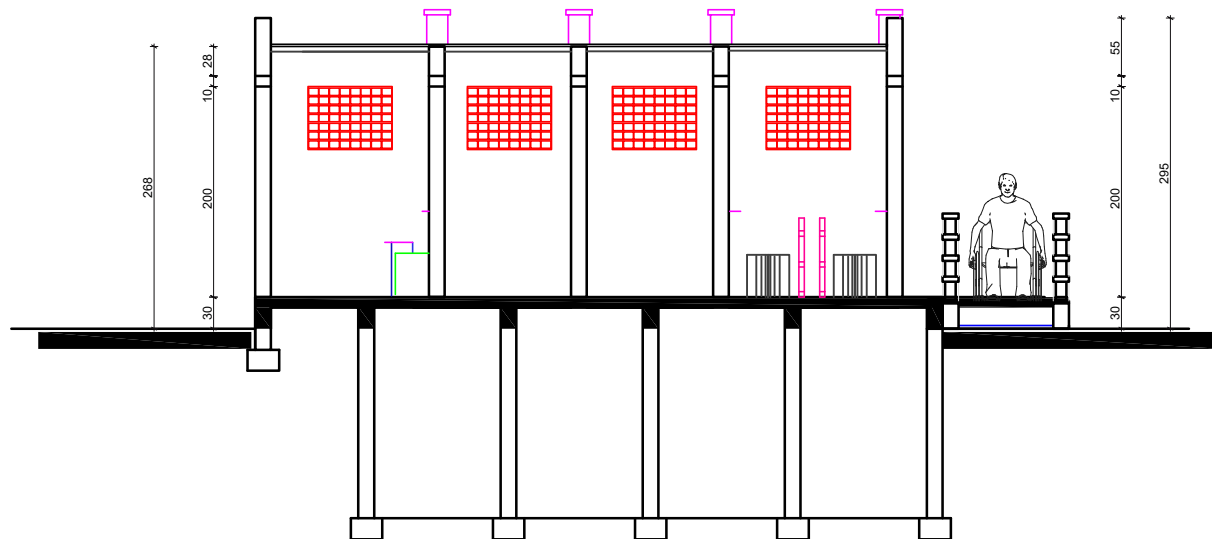
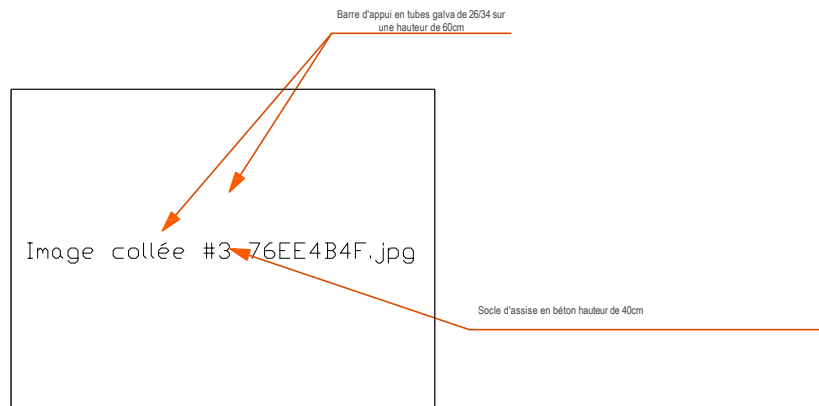

COUPE B-B

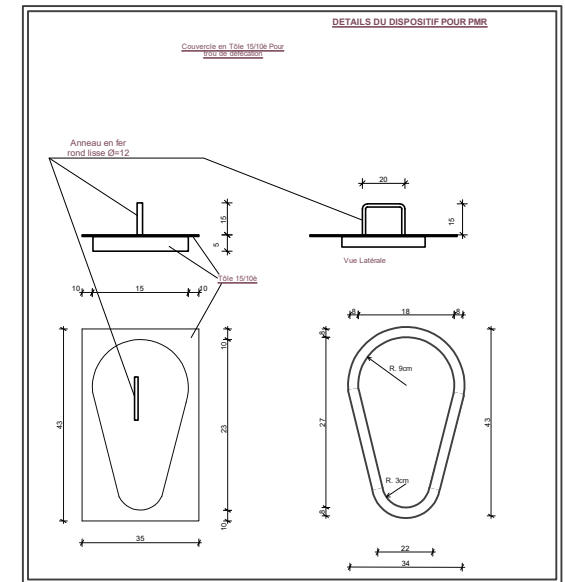
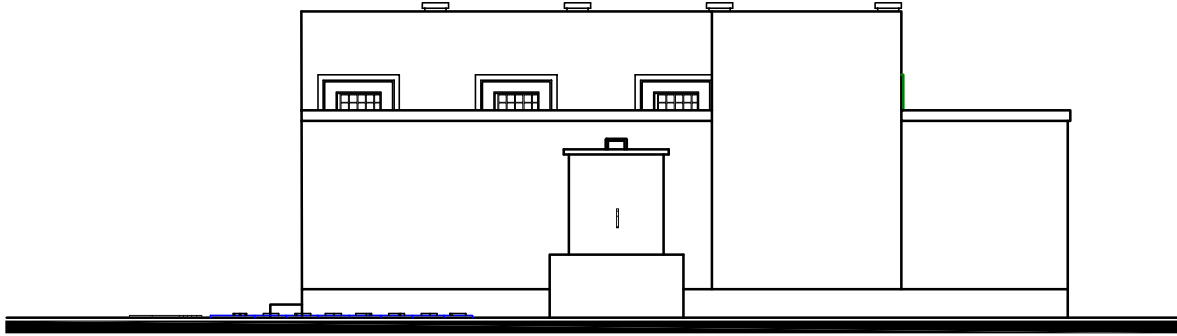
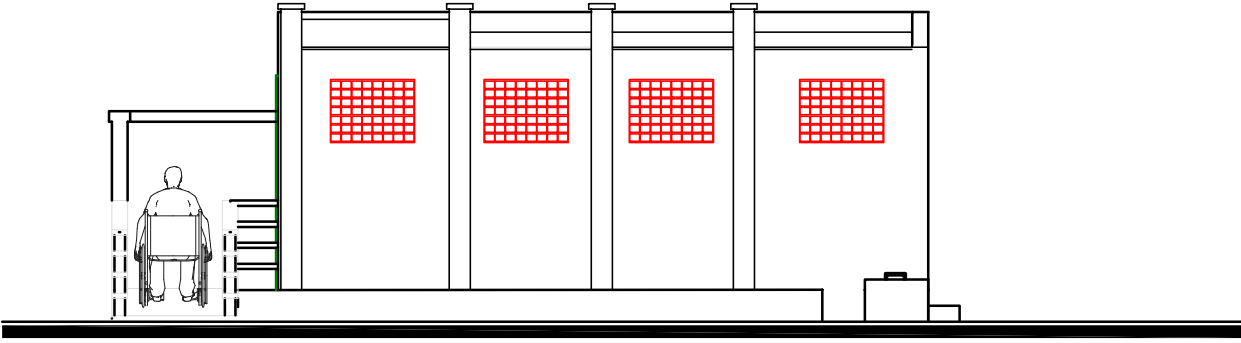

Image collée #1 23A807FD.png	<p>PROJET DE REALISATION DE LATRINES INSTITUTIONNELLES AU SEIN DES ETABLISSEMENTS DE FORMATION TECHNIQUE ET PROFESSIONNELLE DANS LES REGIONS DU KADJODO, BANKEU ET TANNGUYAN</p>
<p>REALISATION D'UN BLOC DE 04 CABINES (02 cabines de defecateurs + 01 GM + 01 PMR)</p>	
<p>COUPES - DETAILS</p>	
<p>PROJET : 01</p>	
<p>REVISION : 1/07</p>	<p>DATE : 12/06/2023</p>

Image collée #1 23A807FD.png	PROJET DE REALISATION DE LATRINES INSTITUTIONNELLES AU SEIN DES ETABLISSEMENTS DE FORMATION TECHNIQUE ET PROFESSIONNELLE DANS LES REGIONS DU KADIOGO, BANKUI ET TANNOUTYAN
	REALISATION D'UN BLOC DE 04 CABINES (02 cabines de défécation + 01 QM + 01 PMR) FACADES - PORTES
PROJET : 01	
PROJET : 1/01	DATE : 10/04/2018



FACADE PRINCIPALE



FACADE POSTERIEURE

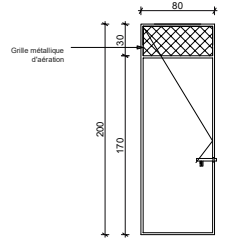

PM1: Porte Métallique de 80 x 200 à un battant avec aération haute de 80x30

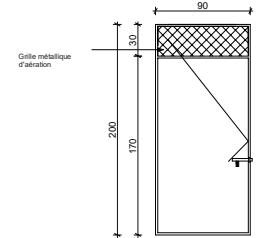

PM2: Porte Métallique de 90 x 200 à un battant avec aération haute de 90x30

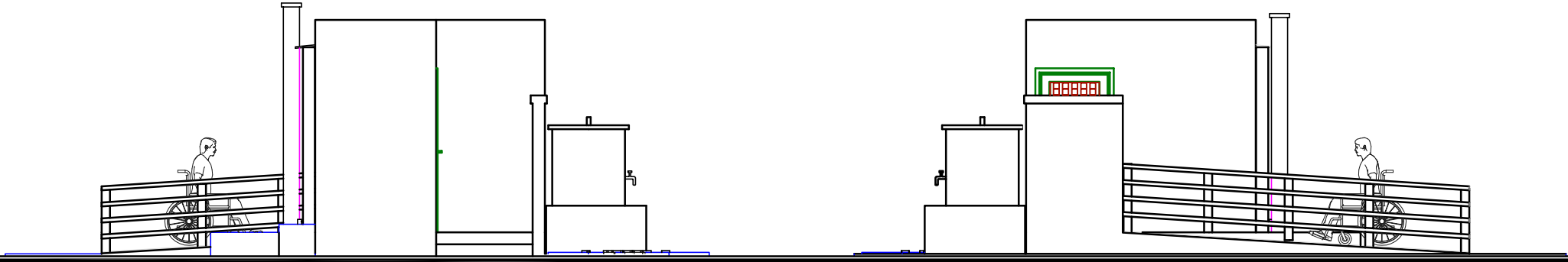

FACADE LAT. GAUCHE

FACADE LAT. DROITE