

# **PROJET KALAN SIRA**

## **PLANS TYPES DE LATRINES INSTITUTIONNELLES**

Bloc de 05 cabines (04 cabines de défécation + 01 PMR)

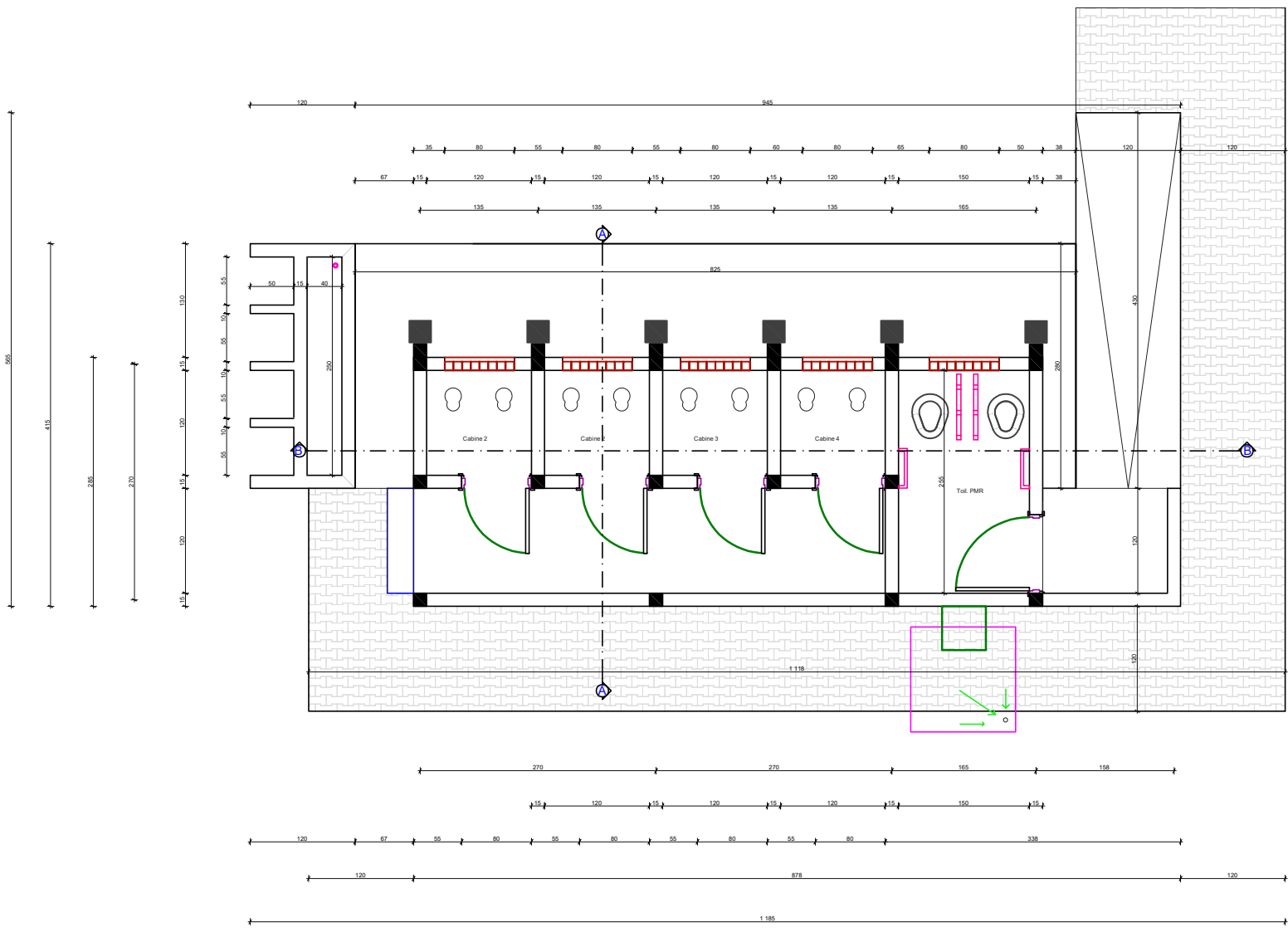

PLAN DE NIVEAU

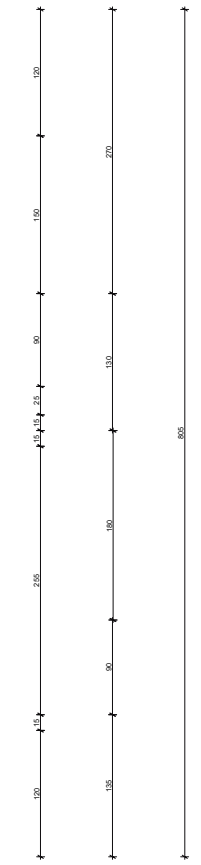
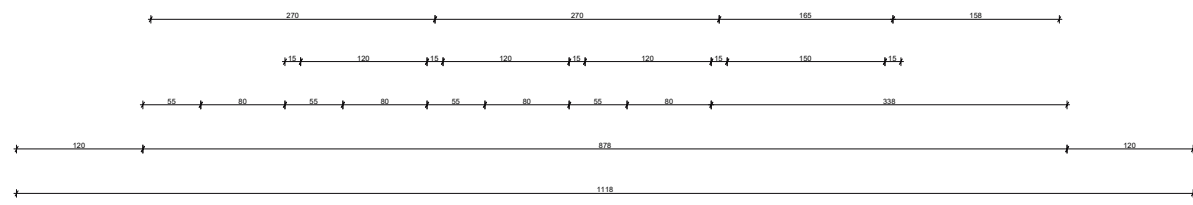
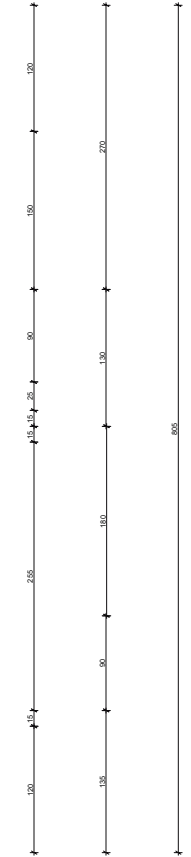
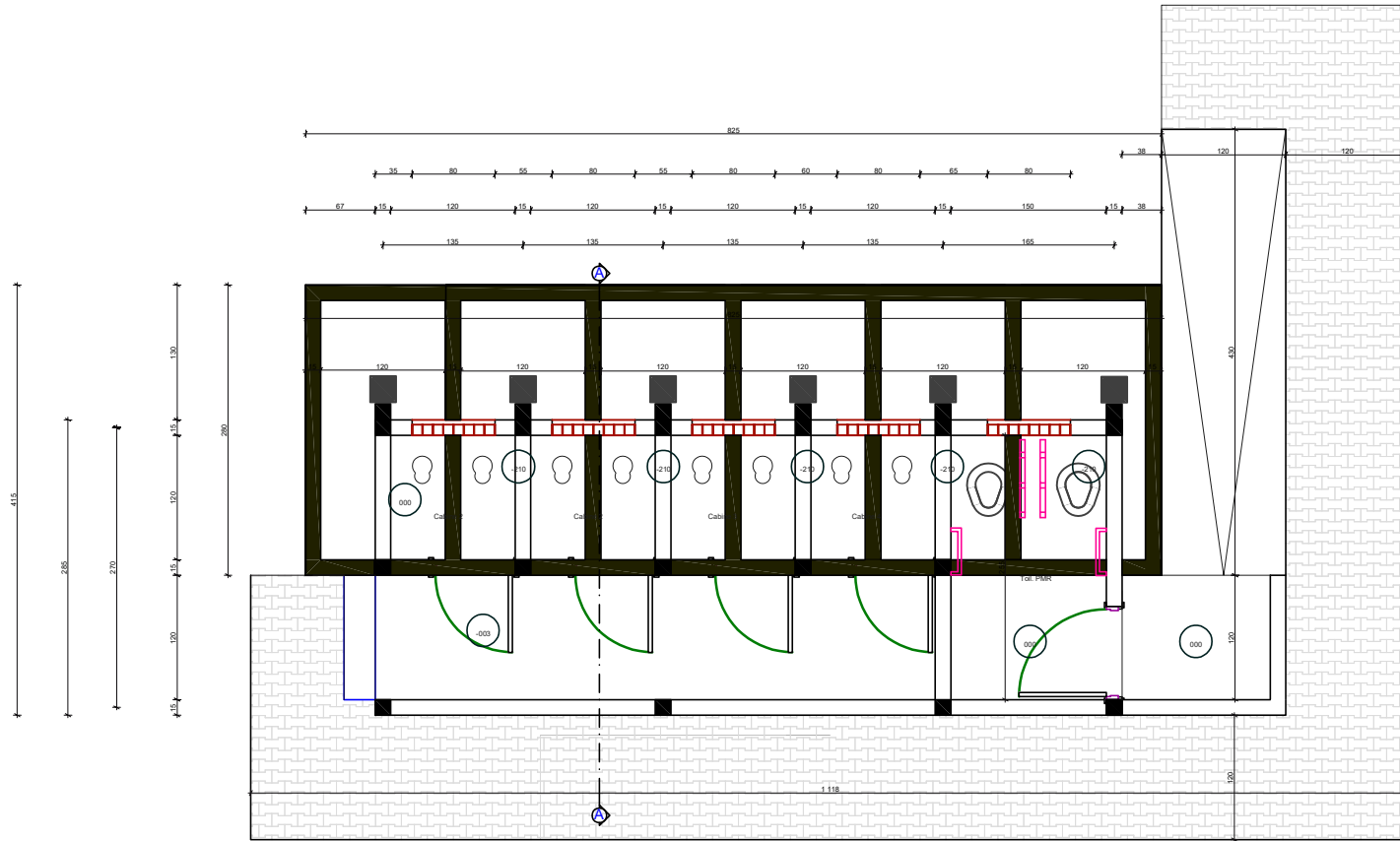

Image collée #1 23A807FD.png	<small>PROJET DE MAINTIEN ET DE REPARATION          DES Lignes de Transport en Commun de Paris          ET PARTICULIEREMENT DES Lignes de Métro</small>
<small>MINISTERE DES TRANSPORTS, DU LOGEMENT ET DE LA MERITEL</small> PLAN DE NIVEAU	
PROJET : 01	
Echelle : 1/50	DATE : 02/04/2018





SUPERPOSITION DE LA MACONNERIE DE LA FOSSE SEPTIQUE ET DU PLAN DE NIVEAU

Image collée #1 23A807FD.png	PROJET DE MAINTIEN ET DE REPARATION DES EQUIPEMENTS DE LA MAISON DE LA COMMUNE DE LAVAL
MAIRIE DE LAVAL - 10000 LAVAL (QUEBEC) - CANADA	
PLAN DE NIVEAU	
PROJET : 23A807FD	
DATE : 10/04/2023	

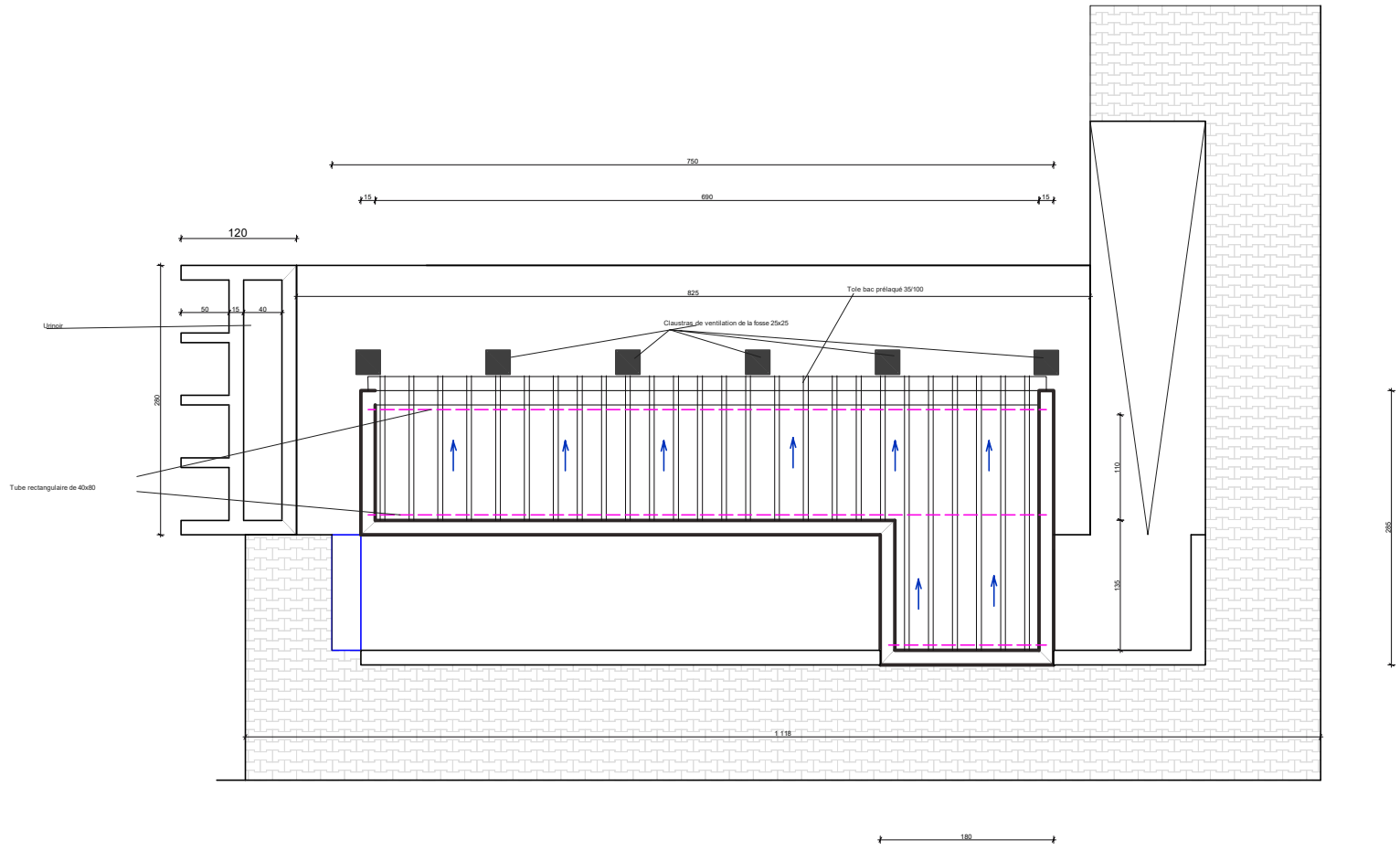

PLAN DE TOITURE

Image collée #1 23A807FD.png	<small>PROJET DE MAINTIEN ET DE REPARATION          DES BÂTIMENTS DE LA MAIRIE DE PARIS          ET DES BÂTIMENTS DE LA MAIRIE DE BOULOGNE-BILLANCOURT</small>
<small>MAIRIE DE PARIS - MAIRIE DE BOULOGNE-BILLANCOURT</small> <b>PLAN DE TOITURE</b>	
PROJET : 23	
PROJET : 1/17	DATE : 02/04/2023

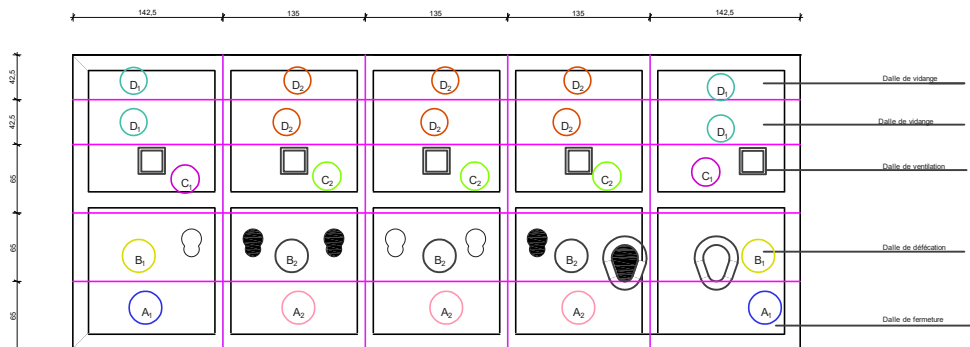

POSE DE DALLE PREFABRIQUEE

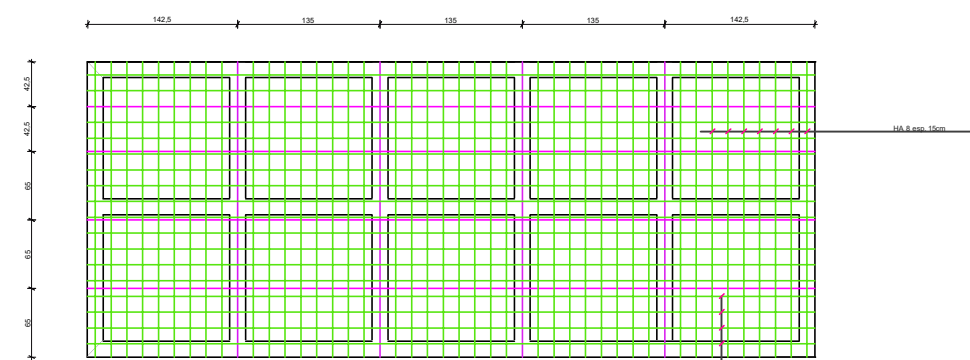
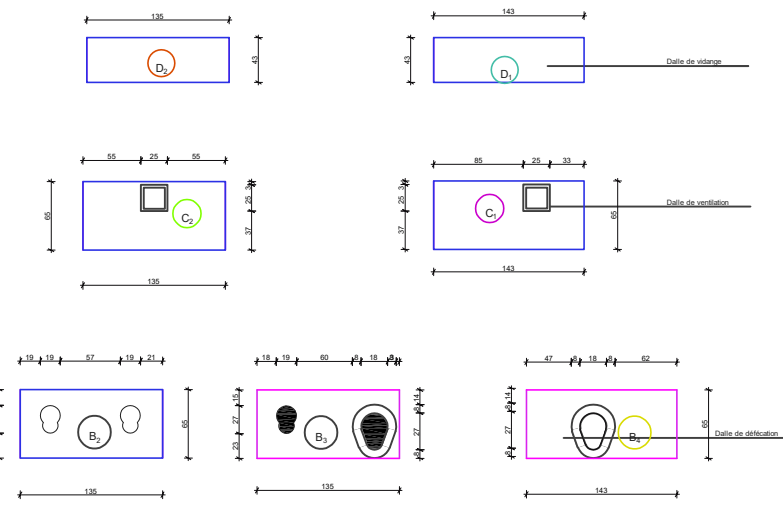
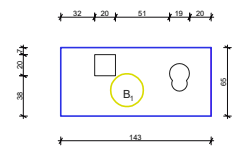

MAILLAGE DE LA DALLE

HA 10 esp. 15cm

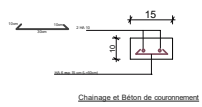

Chainage et Béton de couronnement

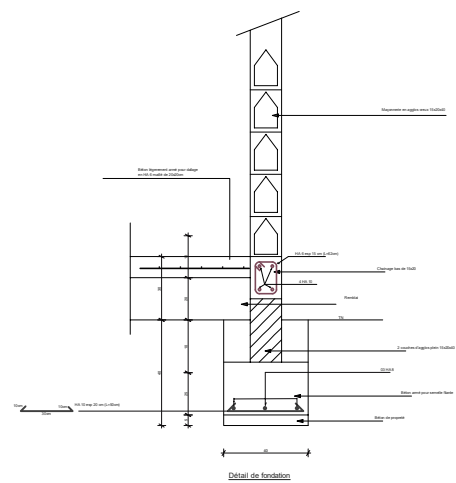
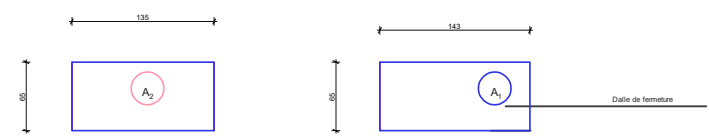

Détail de fondation

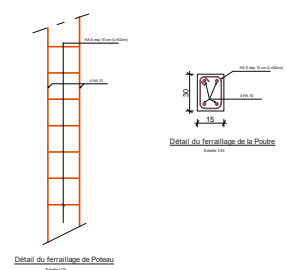

Détail du ferrillage de Poste

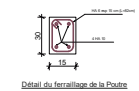

Détail du ferrillage de la Poste

Image collée #1 23A807FD.png	PROJET DE CONSTRUCTION DE LATRINES INSTITUTIONNELLES AU SEIN DES ETABLISSEMENTS DE FORMATION TECHNIQUE ET PROFESSIONNEL DANS LES REGIONS DU KADIOGO, BANKUI ET TANNIOUYAN
REVISIONS ET/OU DATE DE MISE A JOUR (NOM, PRENOM, DATE)	
DETAILS DE LA DALLE	
PROJET : 05	
SCHEMATA : 1/20	DATE : 10/05/2020

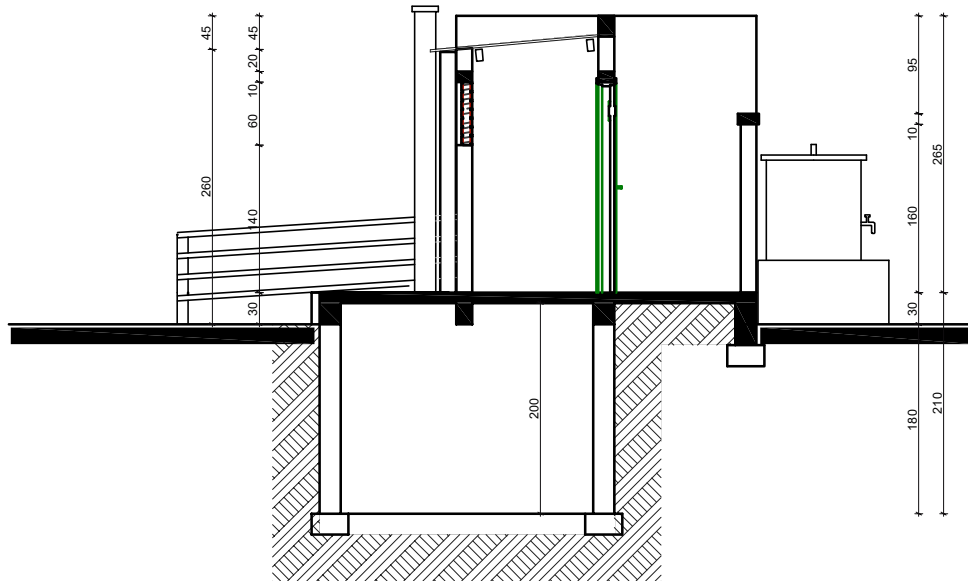

Barre d'appui en tubes galva de 26/34 sur une hauteur de 60cm

Image collée #3-76EE4B4F.jpg

Socle d'assise en béton hauteur de 40cm

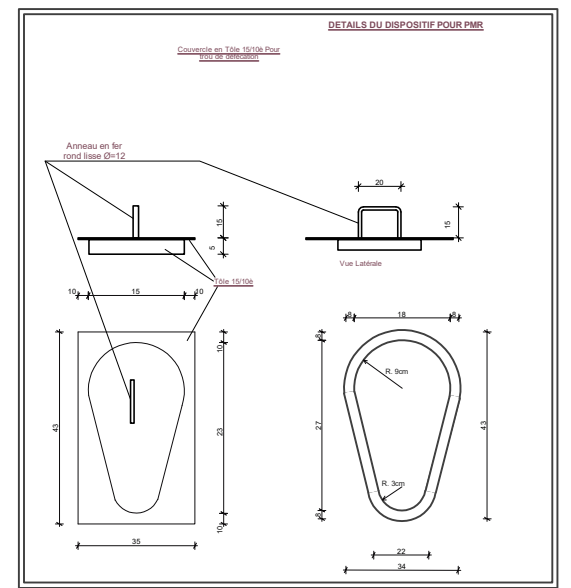
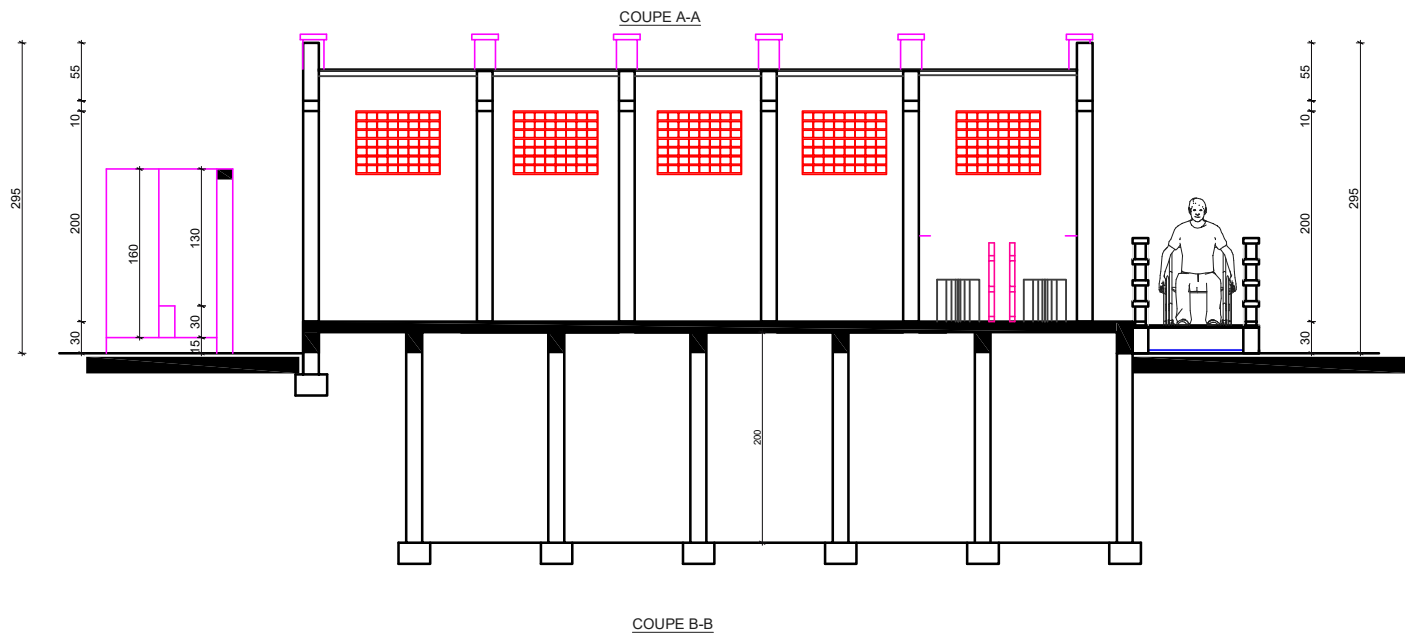
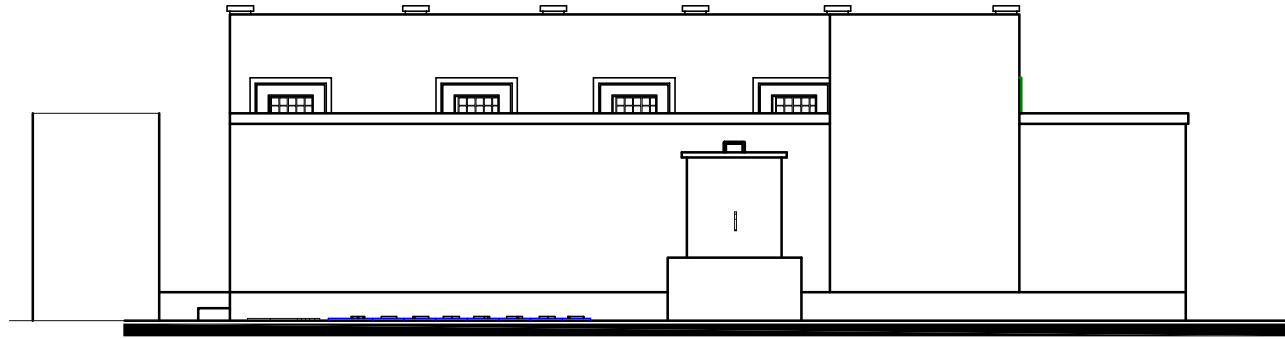
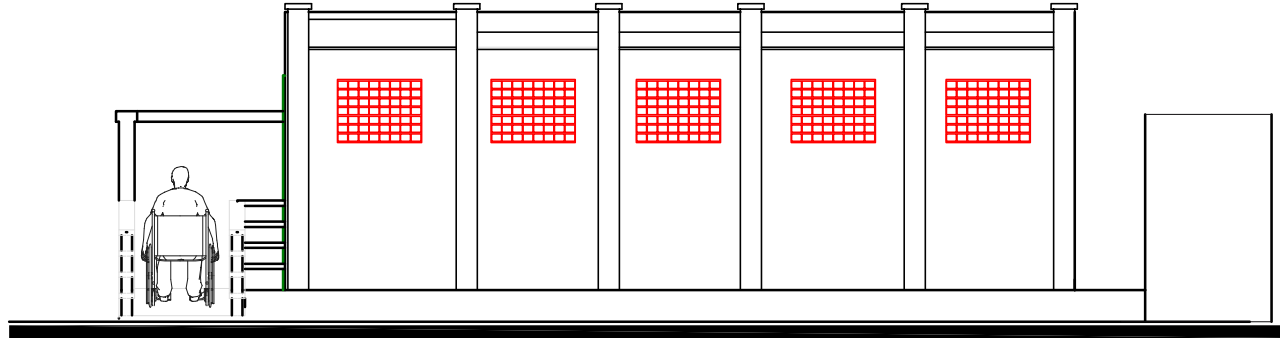

Image collée #1 23A807FD.png	PROJET DE CONSTRUCTION DE LATRINES INSTITUTIONNELLES AU SENS DES ETABLISSEMENTS DE FORMATION TECHNIQUE ET PROFESSIONNEL DANS LES REGIONS DU KADJODO, BANIKU ET TANNOUVAN
REALISATION D'UN BLOC DE 05 CABINES (04 cabines de defecations + 01 PMR)	
PLAN DE COUPE - DETAILS	
PROJET: 01	
REVISION: 1.01	DATE: 12/06/2023

Image collée #1 23A807FD.png	PROJET DE CONSTRUCTION DE LATRINES INSTITUTIONNELLES AU SEIN DES ETABLISSEMENTS DE FORMATION TECHNIQUE ET PROFESSIONNEL DANS LES REGIONS DU KADHOBO, BANAKA ET TAMBOUYAN
REALISATION D'UN BLOC DE 05 CABINES (04 cabines de défécations + 01 PMR)	
PROJET : 02	
PROJET : 1/02	DATE : 12/04/2024



FACADE PRINCIPALE



FACADE POSTERIEURE

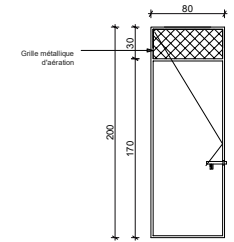

PM1: Porte Métallique de 80 x 200 à un battant avec aération haute de 80x30

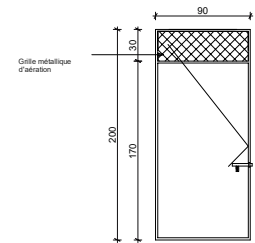

PM2: Porte Métallique de 90 x 200 à un battant avec aération haute de 90x30



FACADE LAT. GAUCHE

FACADE LAT. DROITE