I. PLANS ARCHITECTURE

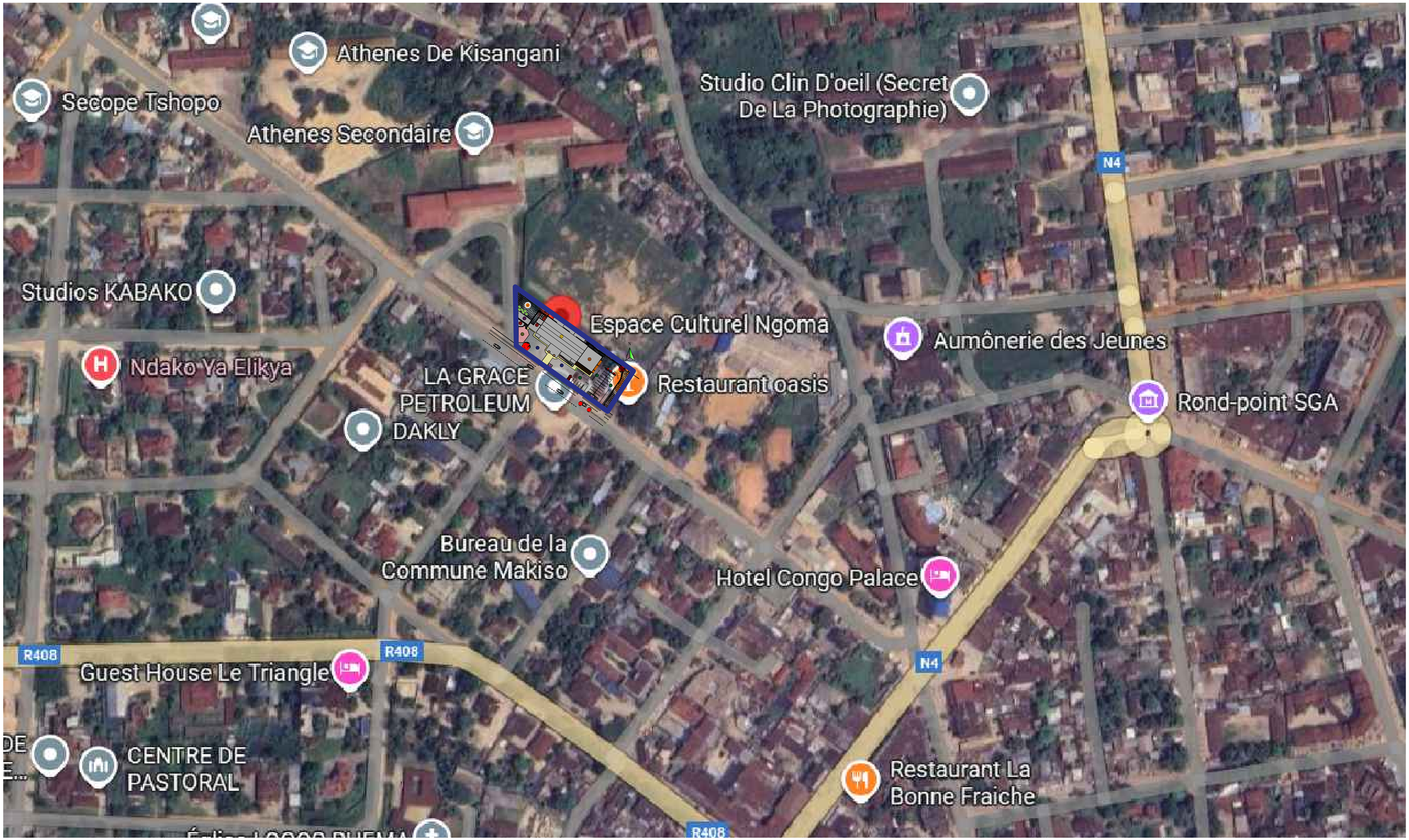

PROJET DE REHABILITATION DU CENTRE CULTUREL NGOMA À KISANGANI

Enabel	MO :	ENABEL	Ouvrage :	CENTRE CULTUREL NGOMA (PHASE 1)	Echelle :
			Titre :	PLANS DE LOCALISATION DU SITE	
			Phase : DAO	Plan N° : P1-ARCHI 00	Format : A2
SOGEC Sarl Etudes et Réalisations	Bureau d'Etudes :	SOGEC Tél: +243 851 541 447 contact@sogecrdc.com	Révision : 03	Architecte Projeteur : Blaise Luala	Dessinateur : Eric Musanda
			Date : 15/06/2026	Vérification :	Approbation : Blaise Luala

REVISION DU PLAN

Indice	Motif de modification	Date
00	Première Edition	06-08-2025
01	Modification bâtiment C	12-12-2025
02	Ajout plans ARCH 02, ARCH 03 et clarification bordereaux des châssis	14-04-2026
03	Ajout scène extérieur	15-06-2026

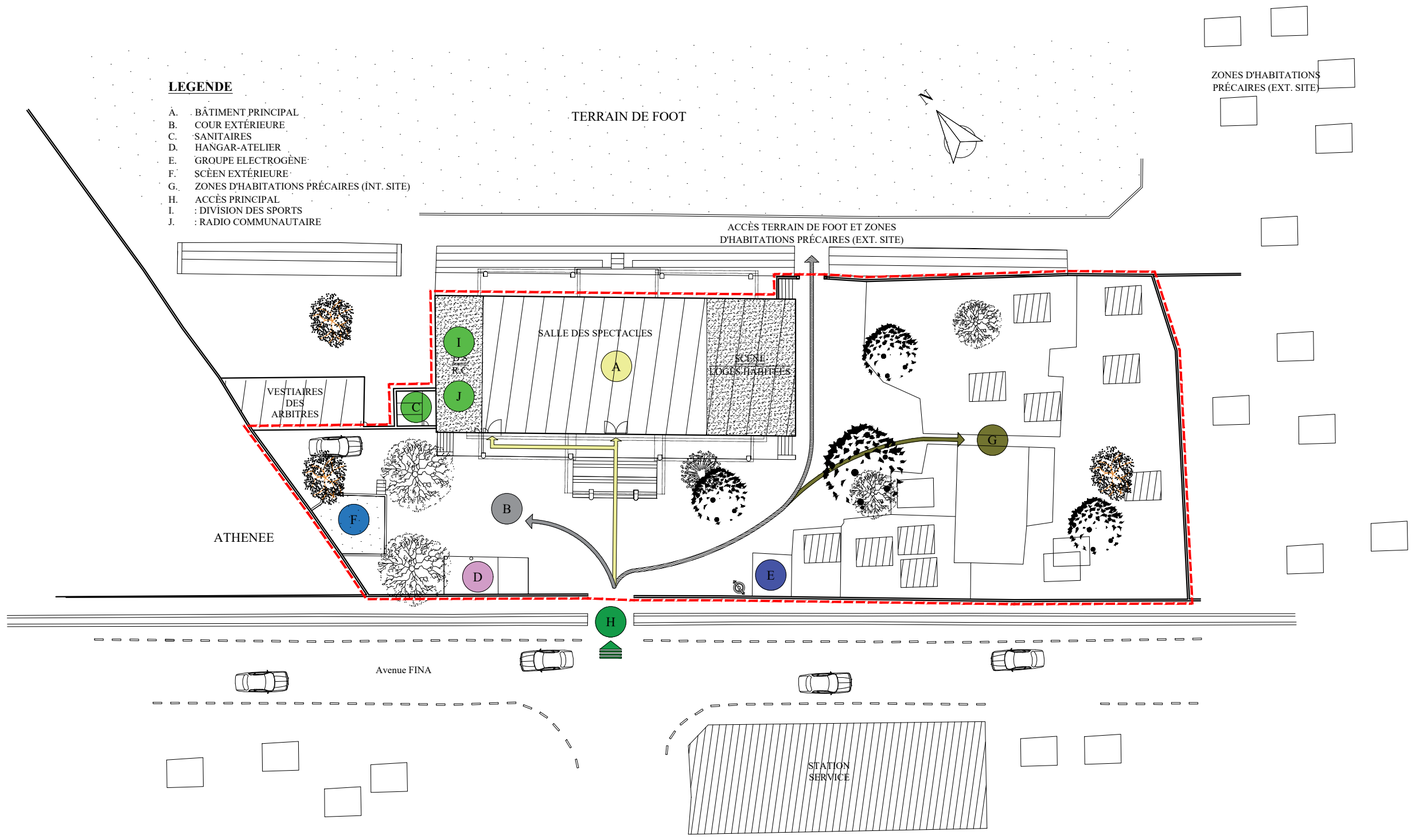

PROJET DE REHABILITATION DU CENTRE CULTUREL NGOMA À KISANGANI

MO : ENABEL	Ouvrage :	CENTRE CULTUREL NGOMA (PHASE 1)	Echelle :	1 : 500
	Titre :	PLAN DE SITUATION		
	Phase :	DAO	Plan N° : P1-ARCHI 01	Format : A2
Bureau d'Etudes : SOGEC Tél: +243 851 541 447 contact@sogecrdc.com	Révision :	03	Architecte Projeteur : Blaise Luala	Dessinateur : Eric Musanda
	Date :	15/06/2026	Vérification :	Approbation : Blaise Luala

REVISION DU PLAN

Indice	Motif de modification	Date
00	Première Edition	06-08-2025
01	Modification bâtiment C	12-12-2025
02	Ajout plans ARCH 02, ARCH 03 et clarification bordereaux des châssis	14-04-2026
03	Ajout scène extérieur	15-06-2026

NORD

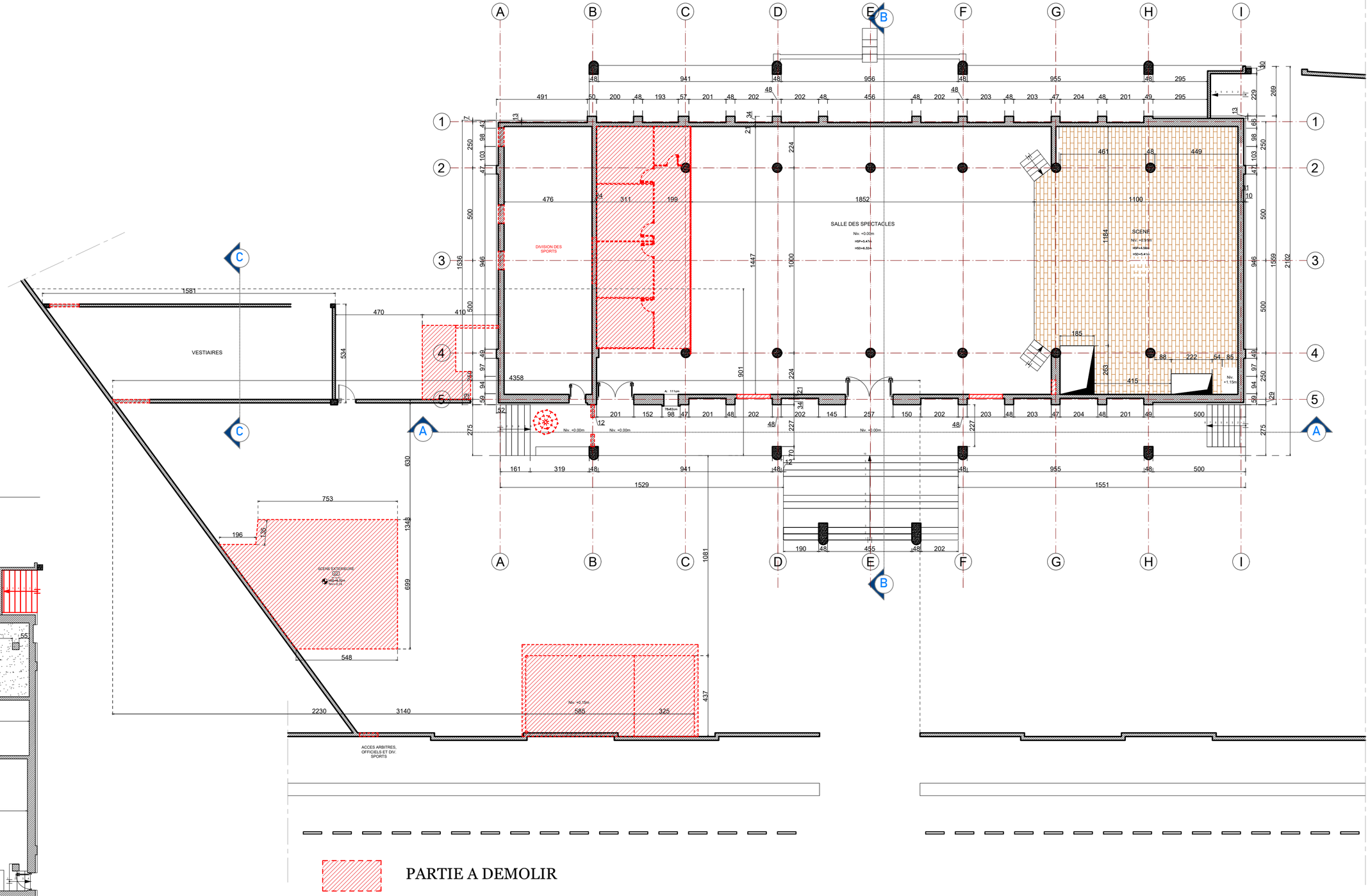

PLAN DE SOUS-SOL

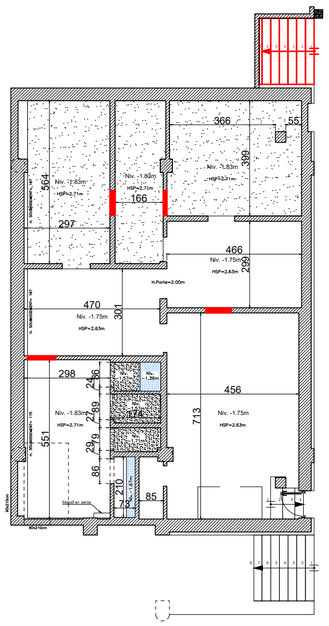

PROJET DE REHABILITATION DU CENTRE CULTUREL NGOMA À KISANGANI

Enabel	MO :	ENABEL	Ouvrage :	CENTRE CULTUREL NGOMA (PHASE 1)	Echelle : 1 : 150
			Titre :	PLANS DE DEMOLITION	
			Phase : DAO	Plan N° : P1-ARCHI 02	Format : A2
SOGEC Sarl Etudes et Réalisations	Bureau d'Etudes :	SOGEC Tél: +243 851 541 447 contact@sogecrdc.com	Révision : 03	Architecte Projeteur : Blaise Luala	Dessinateur : Eric Musanda
			Date : 15/06/2026	Vérification :	Approbation : Blaise Luala

REVISION DU PLAN

Indice	Motif de modification	Date
00	Première Edition	06-08-2025
01	Modification bâtiment C	12-12-2025
02	Ajout plans ARCH 02, ARCH 03 et clarification bordereaux des châssis	14-04-2026
03	Ajout scène extérieur	15-06-2026

Légende :

PARTIE A DEMOLIR

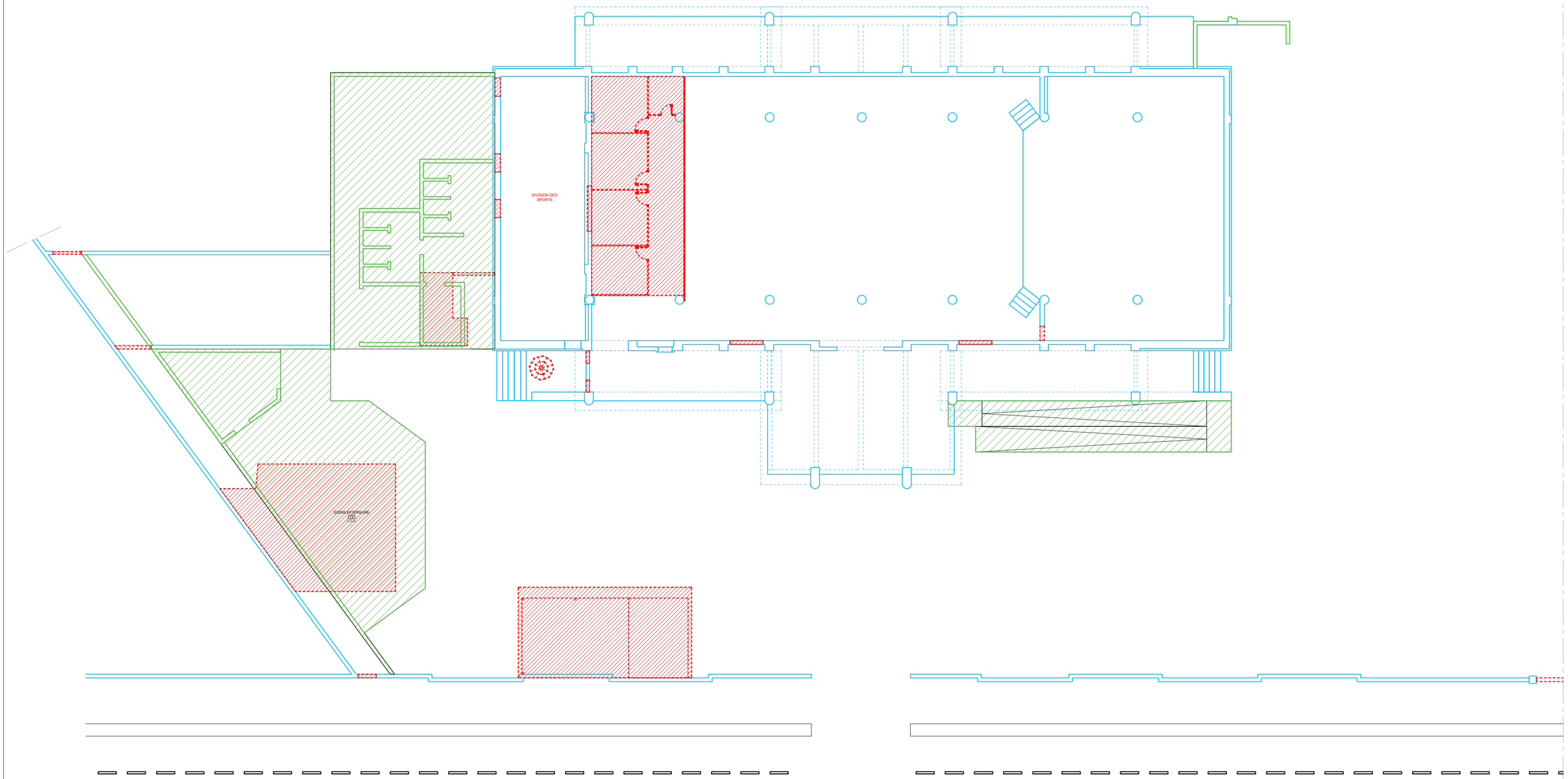

PROJET DE REHABILITATION DU CENTRE CULTUREL NGOMA À KISANGANI

Enabel	MO :	ENABEL	Ouvrage :	CENTRE CULTUREL NGOMA (PHASE 1)	Echelle : 1 : 150
			Titre :	SITUATION PROJETEE	
SOGEC Sarl Etudes et Réalisations	Bureau d'Etudes :	SOGEC Tél: +243 851 541 447 contact@sogecrdc.com	Phase : DAO	Plan N° : P1-ARCHI 03	Format : A2
			Révision : 03	Architecte Projeteur : Blaise Luala	Dessinateur : Eric Musanda
			Date : 15/06/2026	Vérification :	Approbation : Blaise Luala

REVISION DU PLAN

Indice	Motif de modification	Date
00	Première Edition	06-08-2025
01	Modification bâtiment C	12-12-2025
02	Ajout plans ARCH 02, ARCH 03 et clarification bordereaux des châssis	14-04-2026
03	Ajout scène extérieur	15-06-2026

NORD

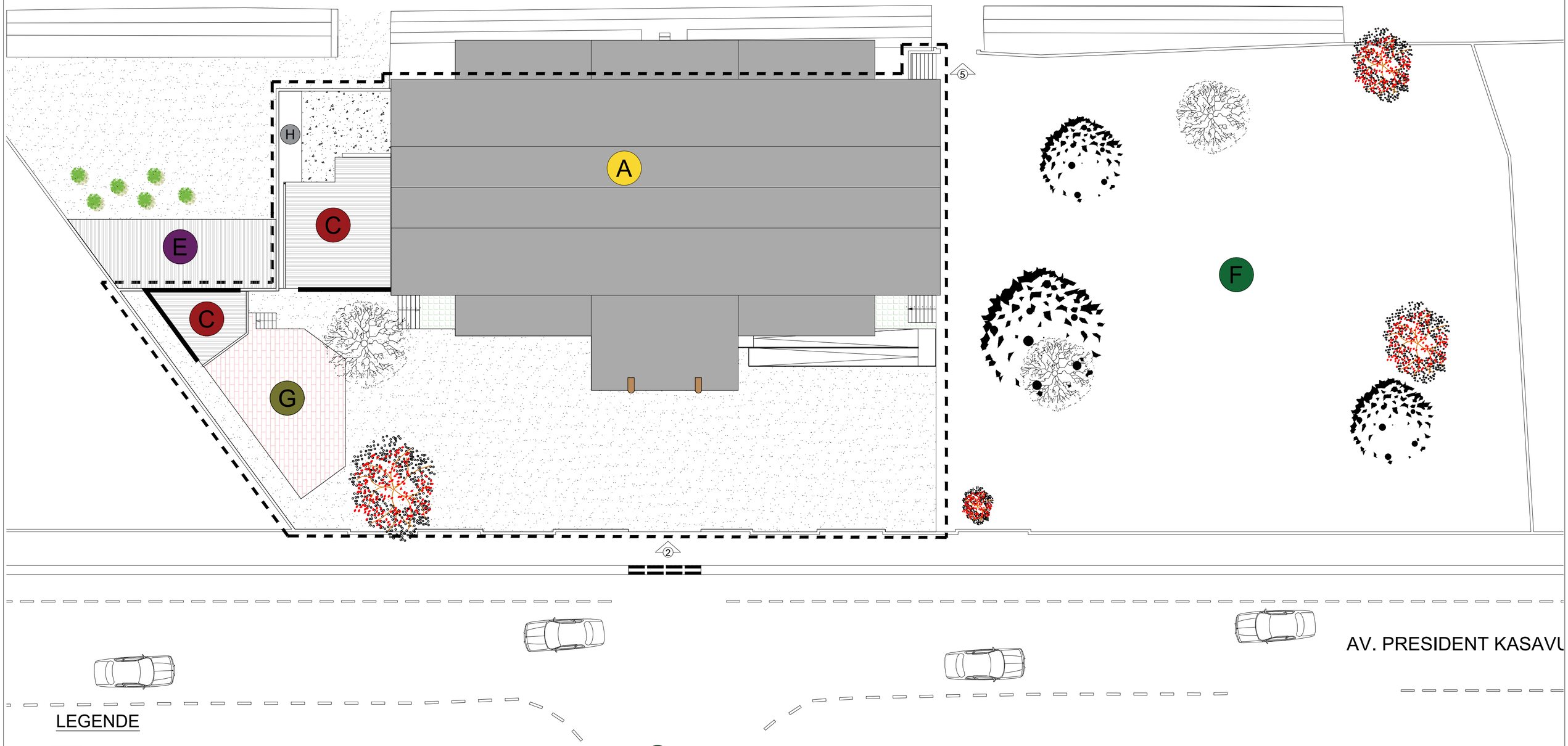

LEGENDE

- DELIMITATION ZONE D'ACTIVITES
- A — SALLE DES SPECTACLES
- C — BATIMENT C (LOC. ELECTRICITE., SANITAIRES PUBLICS, DEPOT MATERIELS SCENE EXT.)
- E — VESTIAIRES DES ARBITRES
- F — ZONES D'HABITATIONS PRÉCAIRES (INT. SITE)
- G — SCENE EXTERIEURE
- H — STOCKAGE DECHET ET LOCAL G.E
- 2 — ACCÈS PRINCIPAL (CC Ngoma + Stade + Habitations)

PROJET DE REHABILITATION DU CENTRE CULTUREL NGOMA À KISANGANI

Enabel	MO :	ENABEL	Ouvrage :	CENTRE CULTUREL NGOMA (PHASE 1)	Echelle : 1 : 200
			Titre :	PLANS DE MASSE	
			Phase : DAO	Plan N° : P1-ARCHI 04	Format : A2
SOGEC Sarl Etudes et Réalisations	Bureau d'Etudes :	SOGEC Tél. +243 851 541 447 contact@sogecrdc.com	Révision : 03	Architecte Projeteur : Blaise Luala	Dessinateur : Eric Musanda
			Date : 15/06/2026	Vérification :	Approbation : Blaise Luala

REVISION DU PLAN

Indice	Motif de modification	Date
00	Première Edition	06-08-2025
01	Modification bâtiment C	12-12-2025
02	Ajout plans ARCH 02, ARCH 03 et clarification bordereaux des châssis	14-04-2026
03	Ajout scène extérieur	15-06-2026

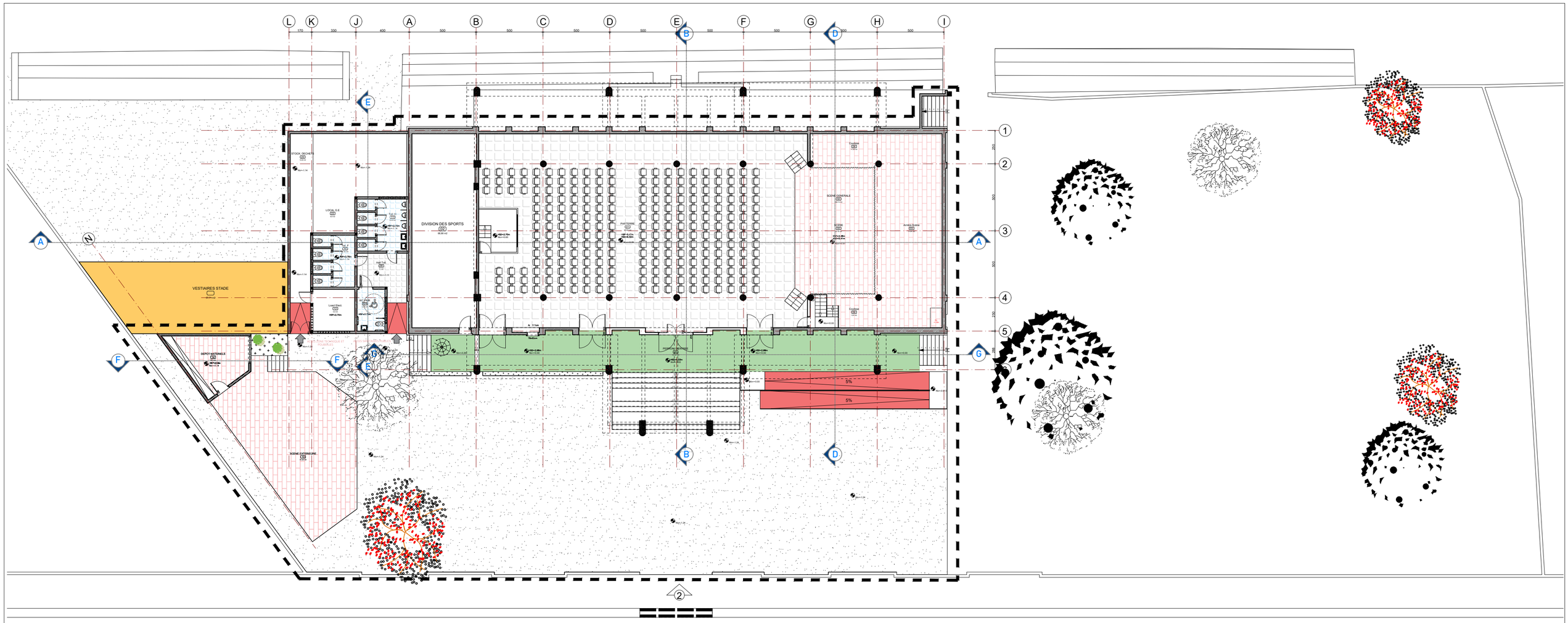

CIRCULATION PIETONNE (ENTREE ET PASSAGE)

RAMPE D'ACCES

SOL NATUREL

SCENE EXTERIEURE

VESTIAIRES STADE

ACCES CENTRE CULTUREL

PROJET DE REHABILITATION DU CENTRE CULTUREL NGOMA À KISANGANI

Enabel	MO :	ENABEL	Ouvrage :	CENTRE CULTUREL NGOMA (PHASE 1)	Echelle : 1 : 200
			Titre :	PLAN AMENAGE (ENSEMBLE)	
			Phase : DAO	Plan N° : P1-ARCHI 05	Format : A2
SOGEC Sarl Etudes et Réalisations	Bureau d'Etudes :	SOGEC Tél: +243 851 541 447 contact@sogecrdc.com	Révision : 03	Architecte Projeteur : Blaise Luala	Dessinateur : Eric Musanda
			Date : 15/06/2026	Vérification :	Approbation : Blaise Luala

REVISION DU PLAN

Indice	Motif de modification	Date
00	Première Edition	06-08-2025
01	Modification bâtiment C	12-12-2025
02	Ajout plans ARCH 02, ARCH 03 et clarification bordereaux des châssis	14-04-2026
03	Ajout scène extérieur	15-06-2026

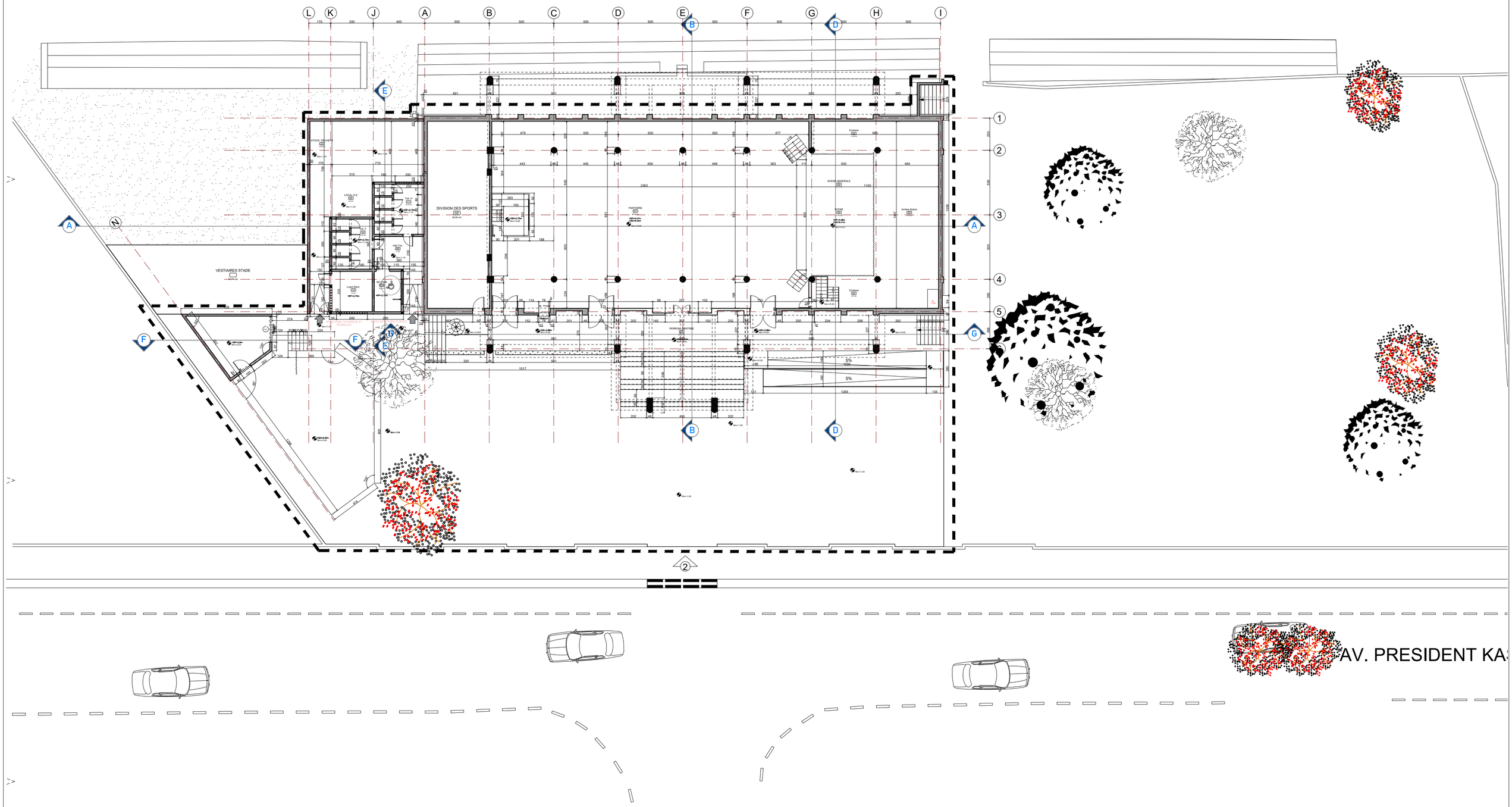

PROJET DE REHABILITATION DU CENTRE CULTUREL NGOMA À KISANGANI

Enabel	MO :	ENABEL	Ouvrage :	CENTRE CULTUREL NGOMA (PHASE 1)	Echelle : 1 : 200
			Titre :	PLAN COTE (ENSEMBLE)	
			Phase : DAO	Plan N° : P1-ARCHI 06	Format : A2
SOGEC Sarl Etudes et Réalisations	Bureau d'Etudes :	SOGEC Tél: +243 851 541 447 contact@sogecrdc.com	Révision : 03	Architecte Projeteur : Blaise Luala	Dessinateur : Eric Musanda
			Date : 15/06/2026	Vérification :	Approbation : Blaise Luala

REVISION DU PLAN

Indice	Motif de modification	Date
00	Première Edition	06-08-2025
01	Modification bâtiment C	12-12-2025
02	Ajout plans ARCH 02, ARCH 03 et clarification bordereaux des châssis	14-04-2026
03	Ajout scène extérieur	15-06-2026

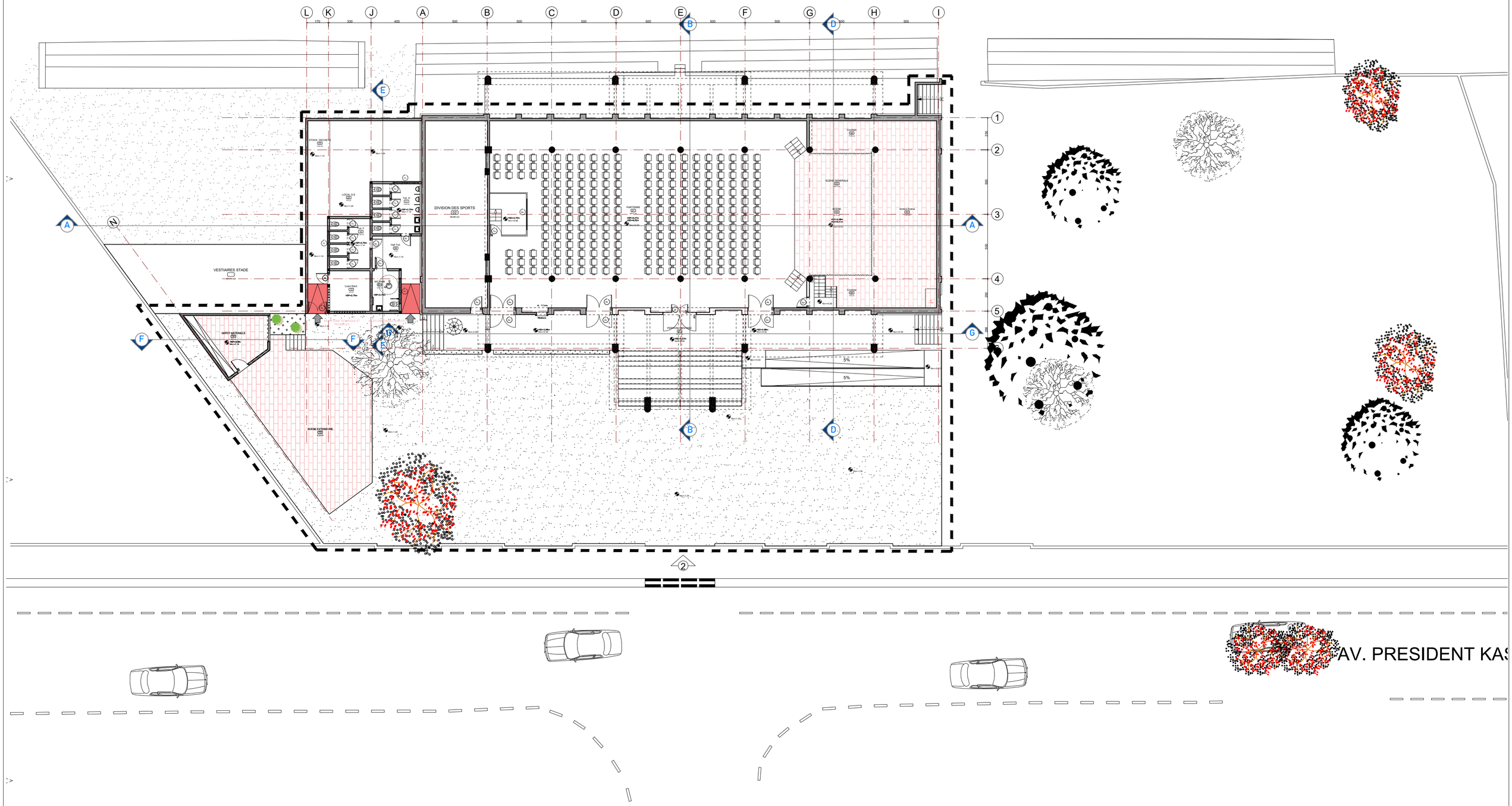

PROJET DE REHABILITATION DU CENTRE CULTUREL NGOMA À KISANGANI

Enabel	MO : ENABEL	Ouvrage : CENTRE CULTUREL NGOMA (PHASE 1)		Echelle : 1 : 200
		Titre : PLAN DES HUISSERIES (ENSEMBLE)		
		Phase : DAO	Plan N° : P1-ARCHI 07	Format : A2
SOGEC Sarl Etudes et Réalisations	Bureau d'Etudes : SOGEC Tél: +243 851 541 447 contact@sogecrdc.com	Révision : 03	Architecte Projeteur : Blaise Luala	Dessinateur : Eric Musanda
		Date : 15/06/2026	Vérification :	Approbation : Blaise Luala

REVISION DU PLAN

Indice	Motif de modification	Date
00	Première Edition	06-08-2025
01	Modification bâtiment C	12-12-2025
02	Ajout plans ARCH 02, ARCH 03 et clarification bordereaux des châssis	14-04-2026
03	Ajout scène extérieur	15-06-2026

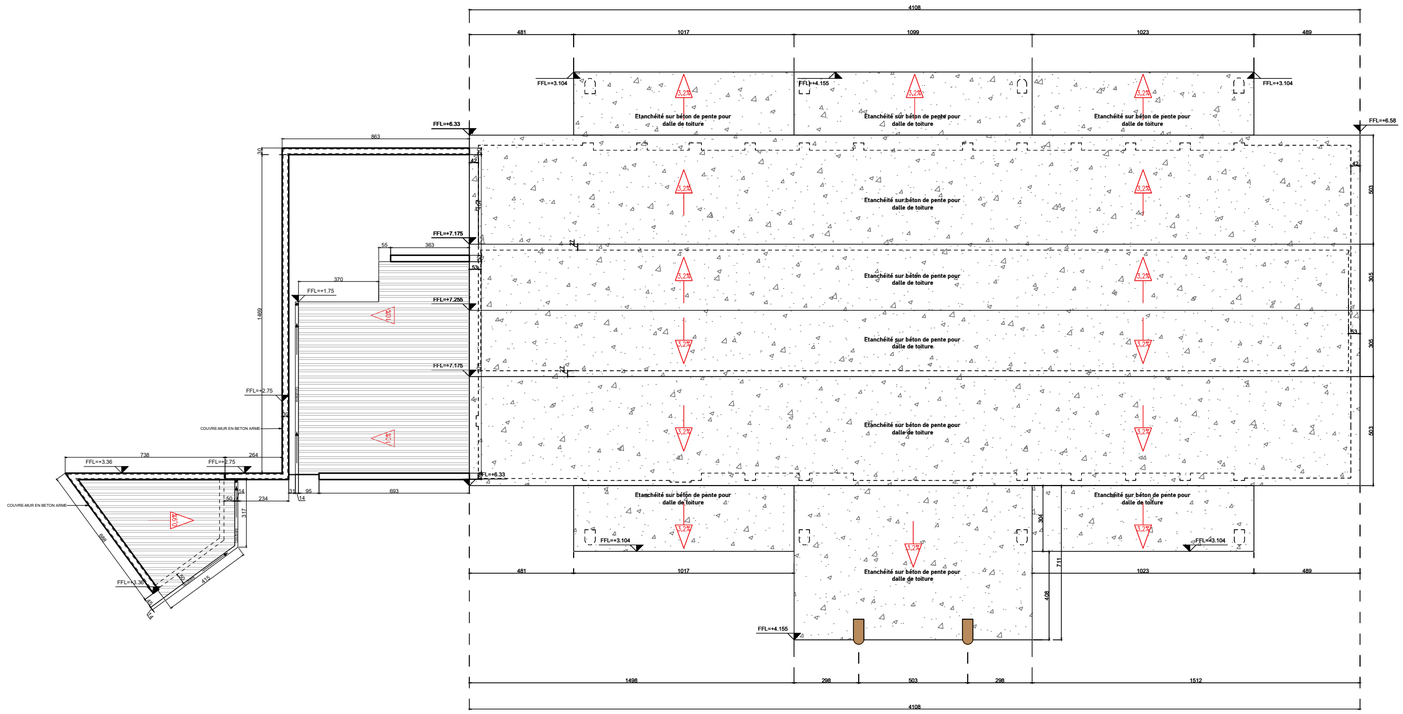

PROJET DE REHABILITATION DU CENTRE CULTUREL NGOMA À KISANGANI

Enabel	MO :	ENABEL	Ouvrage :	CENTRE CULTUREL NGOMA (PHASE 1)	Echelle : 1 : 200
			Titre :	PLAN DES TOITURES (ENSEMBLE)	
			Phase : DAO	Plan N° : P1-ARCHI 08	Format : A2
SOGEC Sarl Etudes et Réalisations	Bureau d'Etudes :	SOGEC Tél: +243 851 541 447 contact@sogecrdc.com	Révision : 03	Architecte Projeteur : Blaise Luala	Dessinateur : Eric Musanda
			Date : 15/06/2026	Vérification :	Approbation : Blaise Luala

REVISION DU PLAN

Indice	Motif de modification	Date
00	Première Edition	06-08-2025
01	Modification bâtiment C	12-12-2025
02	Ajout plans ARCH 02, ARCH 03 et clarification bordereaux des châssis	14-04-2026
03	Ajout scène extérieur	15-06-2026

1 COUPE AA

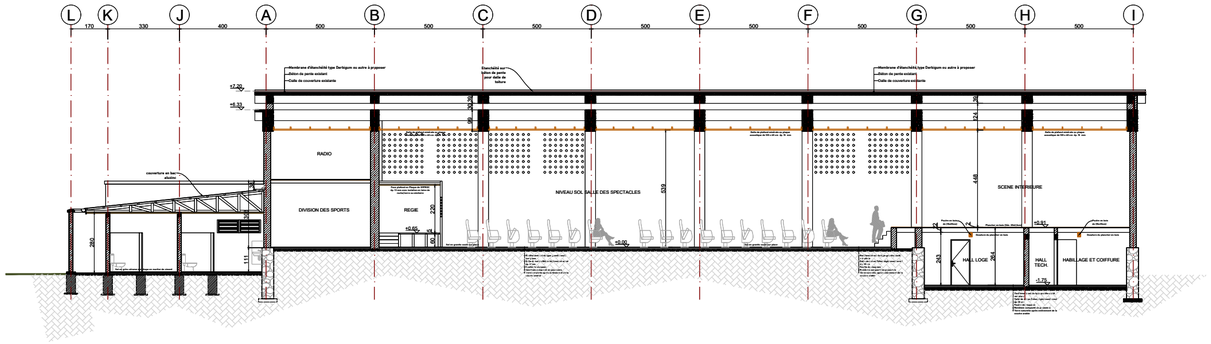

2 COUPE DD

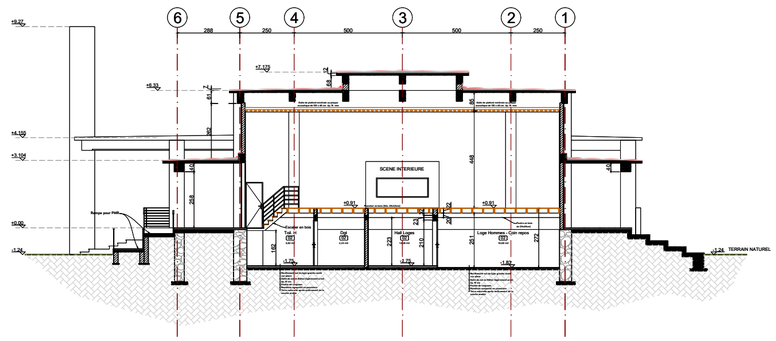

PROJET DE REHABILITATION DU CENTRE CULTUREL NGOMA À KISANGANI

MO : ENABEL	Ouvrage : CENTRE CULTUREL NGOMA (PHASE 1)		Echelle : 1 : 200
	Titre : COUPE (ENSEMBLE)		
	Phase : DAO	Plan N° : P1-ARCHI 09	Format : A2
Bureau d'Etudes : SOGEC Tél: +243 851 541 447 contact@sogecrdc.com	Révision : 03	Architecte Projeteur : Blaise Luala	Dessinateur : Eric Musanda
	Date : 15/06/2026	Vérification :	Approbation : Blaise Luala

REVISION DU PLAN

Indice	Motif de modification	Date
00	Première Edition	06-08-2025
01	Modification bâtiment C	12-12-2025
02	Ajout plans ARCH 02, ARCH 03 et clarification bordereaux des châssis	14-04-2026
03	Ajout scène extérieur	15-06-2026

1 FACADE PRINCIPALE

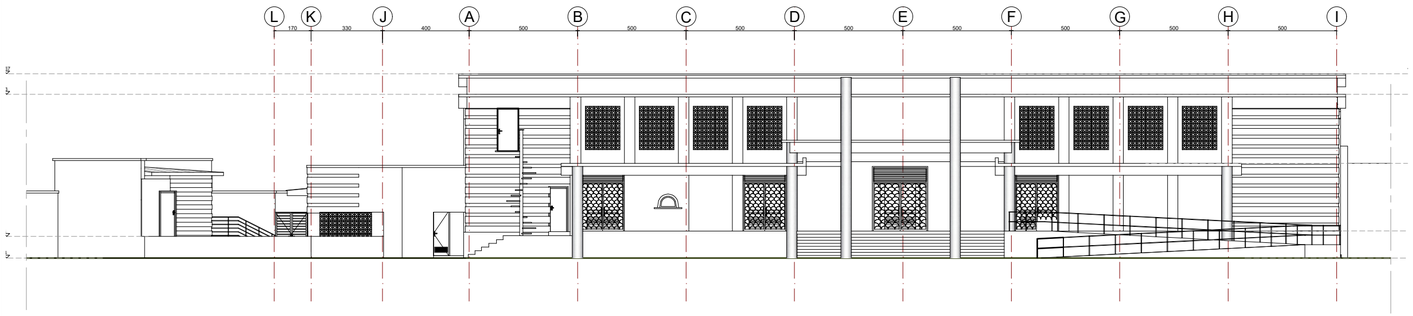

2 FACADE LATERALE DROIT

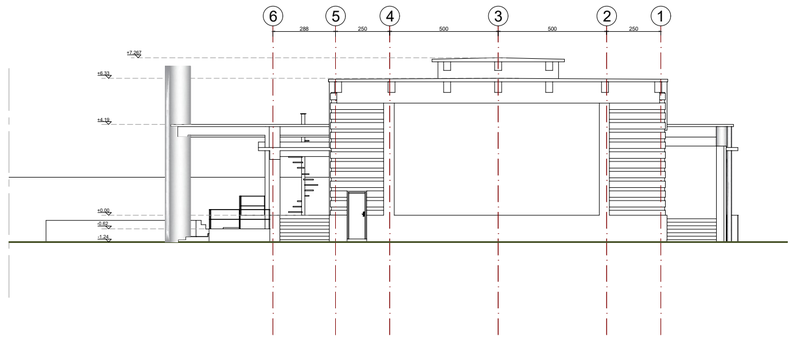

3 FACADE LATERALE GAUCHE

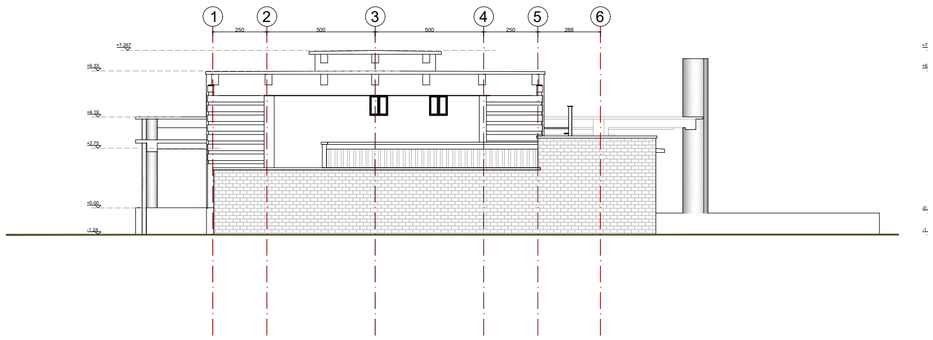

4 FACADE POSTERIEURE

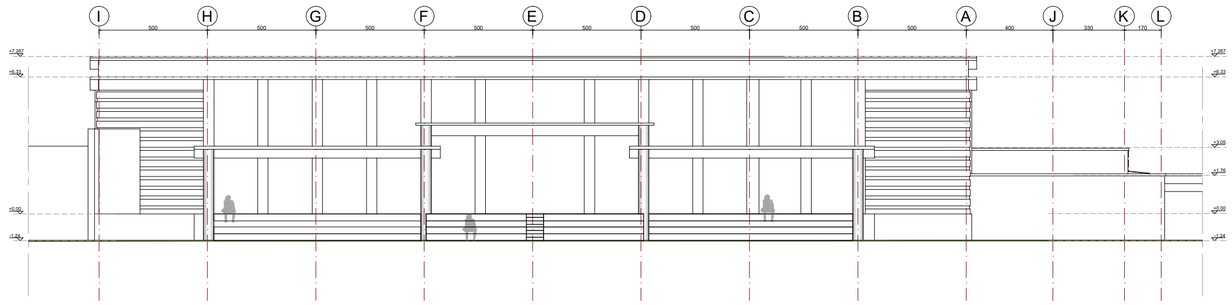

PROJET DE REHABILITATION DU CENTRE CULTUREL NGOMA À KISANGANI

MO : ENABEL	Ouvrage :	CENTRE CULTUREL NGOMA (PHASE 1)	Echelle :	1 : 200
	Titre :	FACADES (ENSEMBLE)		
	Phase :	DAO	Plan N° : P1-ARCHI 10	Format : A2
Bureau d'Etudes : SOGEC Tél: +243 851 541 447 contact@sogecrdc.com	Révision :	03	Architecte Projeteur : Blaise Luala	Dessinateur : Eric Musanda
	Date :	15/06/2026	Vérification :	Approbation : Blaise Luala

REVISION DU PLAN

Indice	Motif de modification	Date
00	Première Edition	06-08-2025
01	Modification bâtiment C	12-12-2025
02	Ajout plans ARCH 02, ARCH 03 et clarification bordereaux des châssis	14-04-2026
03	Ajout scène extérieur	15-06-2026

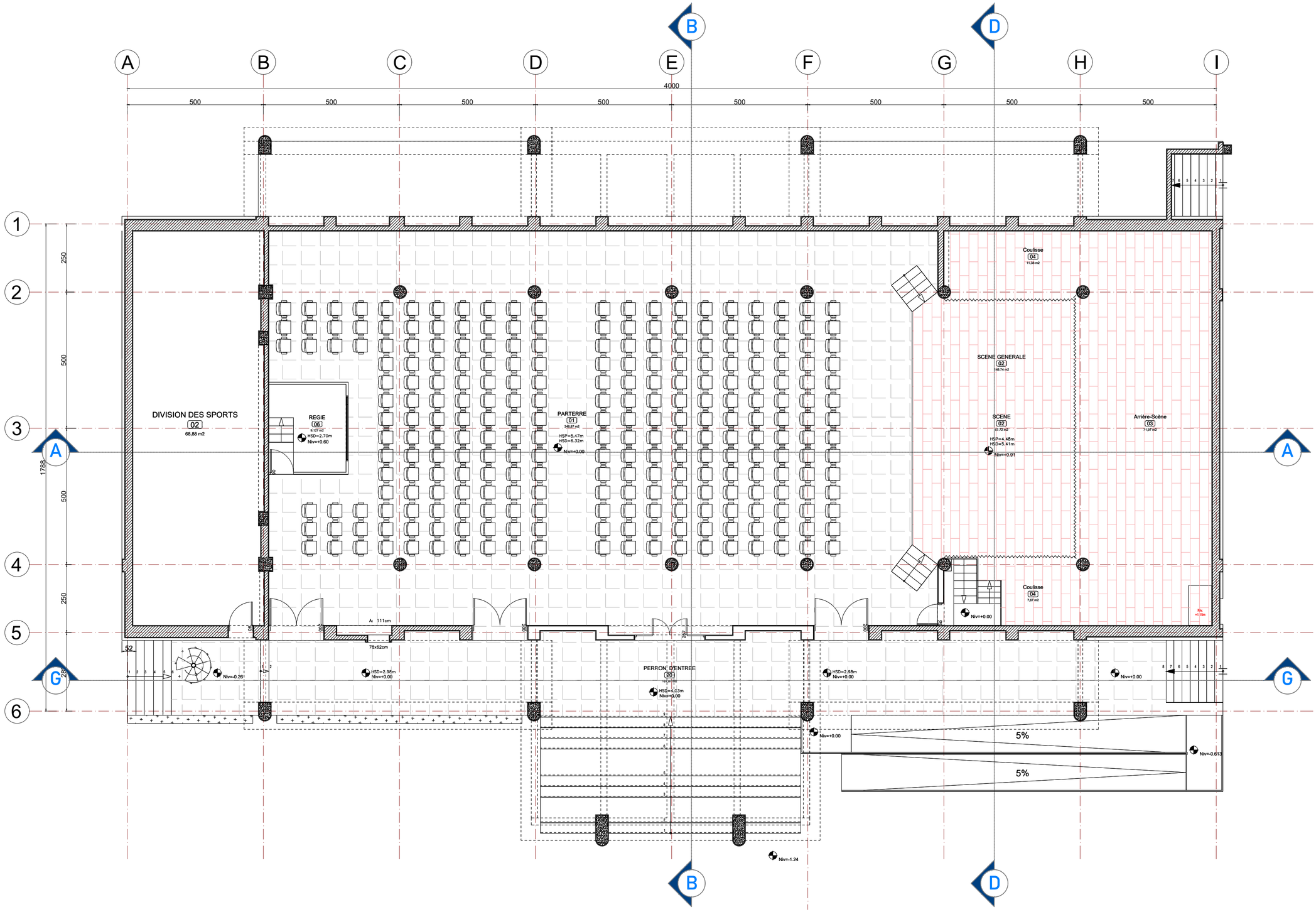

PROJET DE REHABILITATION DU CENTRE CULTUREL NGOMA À KISANGANI

Enabel	MO :	ENABEL	Ouvrage :	CENTRE CULTUREL NGOMA (PHASE 1)	Echelle : 1 : 100
			Titre :	PLAN AMENAGE RDC (BAT. A)	
			Phase : DAO	Plan N° : P1-ARCHI 11	Format : A2
SOGEC Sarl Etudes et Réalisations	Bureau d'Etudes :	SOGEC Tél: +243 851 541 447 contact@sogecrdc.com	Révision : 03	Architecte Projeteur : Blaise Luala	Dessinateur : Eric Musanda
			Date : 15/06/2026	Vérification :	Approbation : Blaise Luala

REVISION DU PLAN

Indice	Motif de modification	Date
00	Première Edition	06-08-2025
01	Modification bâtiment C	12-12-2025
02	Ajout plans ARCH 02, ARCH 03 et clarification bordereaux des châssis	14-04-2026
03	Ajout scène extérieur	15-06-2026

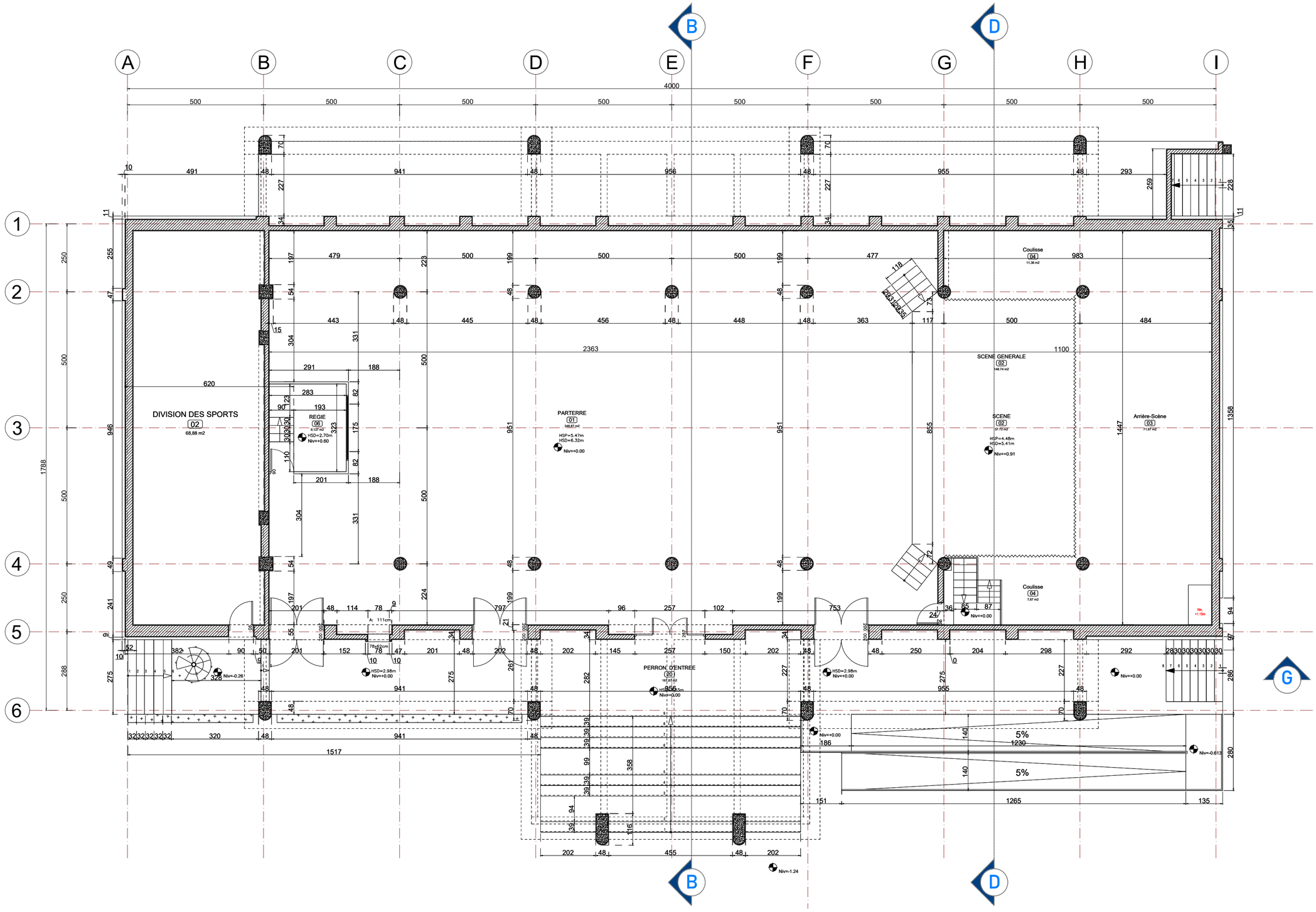

PROJET DE REHABILITATION DU CENTRE CULTUREL NGOMA À KISANGANI

Enabel	MO :	ENABEL	Ouvrage :	CENTRE CULTUREL NGOMA (PHASE 1)	Echelle : 1 : 100
			Titre :	PLAN COTE (BAT. A)	
			Phase : DAO	Plan N° : P1-ARCHI 12	Format : A2
SOGEC Sarl Etudes et Réalisations	Bureau d'Etudes :	SOGEC Tél: +243 851 541 447 contact@sogecrdc.com	Révision : 03	Architecte Projeteur : Blaise Luala	Dessinateur : Eric Musanda
			Date : 15/06/2026	Vérification :	Approbation : Blaise Luala

REVISION DU PLAN

Indice	Motif de modification	Date
00	Première Edition	06-08-2025
01	Modification bâtiment C	12-12-2025
02	Ajout plans ARCH 02, ARCH 03 et clarification bordereaux des châssis	14-04-2026
03	Ajout scène extérieur	15-06-2026

1 PLAN COTE SOUS-SOL

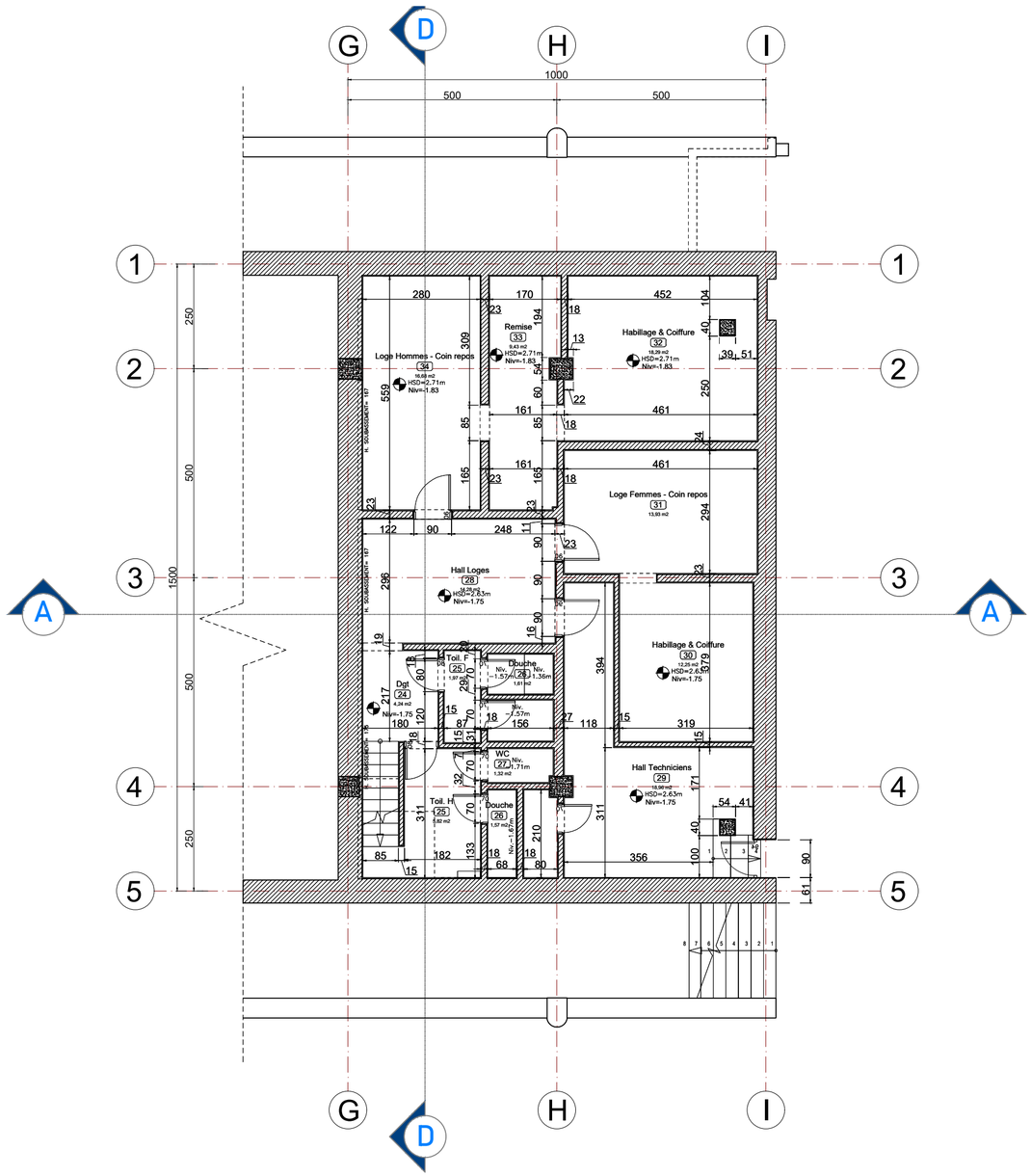

2 PLAN AMENAGE SOUS-SOL

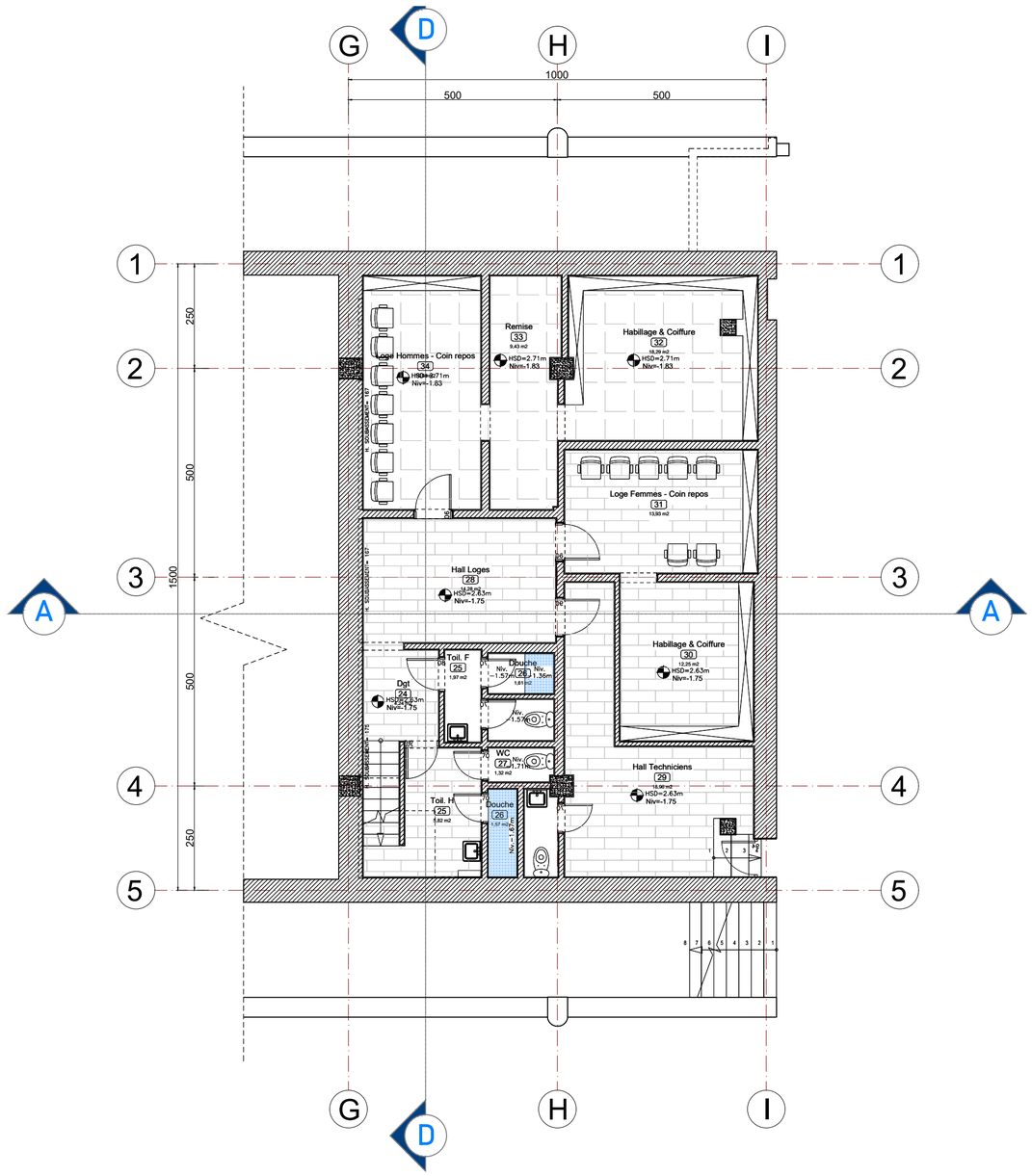

PROJET DE REHABILITATION DU CENTRE CULTUREL NGOMA À KISANGANI

Enabel	MO :	ENABEL	Ouvrage :	CENTRE CULTUREL NGOMA (PHASE 1)	Echelle : 1 : 100
			Titre :	VUE EN PLAN SOUS-SOL (BAT. A)	
			Phase : DAO	Plan N° : P1-ARCHI 13	Format : A2
SOGEC Sarl Etudes et Réalisations	Bureau d'Etudes :	SOGEC Tél: +243 851 541 447 contact@sogecrdc.com	Révision : 03	Architecte Projeteur : Blaise Luala	Dessinateur : Eric Musanda
			Date : 15/06/2026	Vérification :	Approbation : Blaise Luala

REVISION DU PLAN

Indice	Motif de modification	Date
00	Première Edition	06-08-2025
01	Modification bâtiment C	12-12-2025
02	Ajout plans ARCH 02, ARCH 03 et clarification bordereaux des châssis	14-04-2026
03	Ajout scène extérieur	15-06-2026

1 PLAN DE PLANCHER (SCENE)

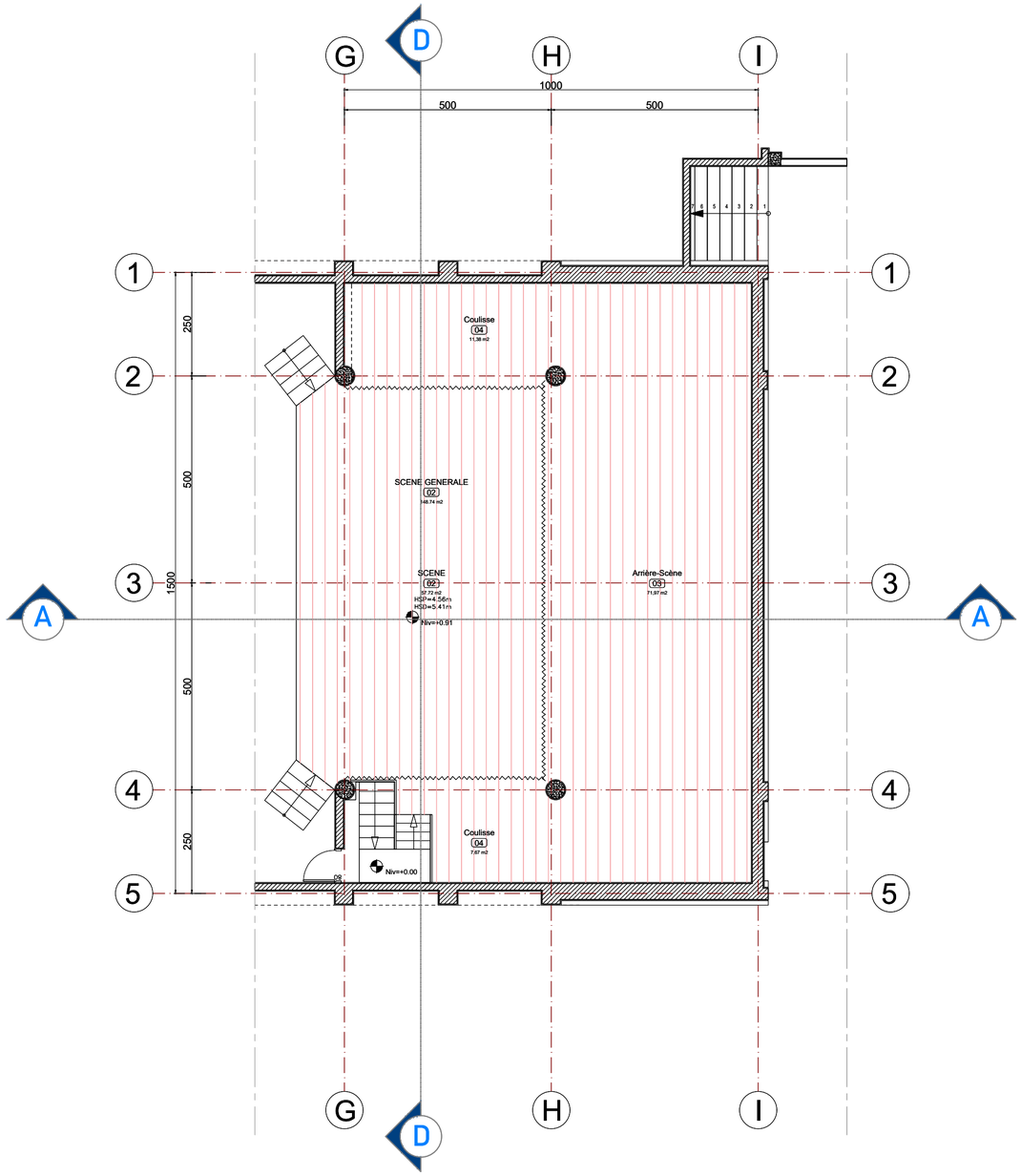

2 OSSATURE PLANCHER (SCENE)

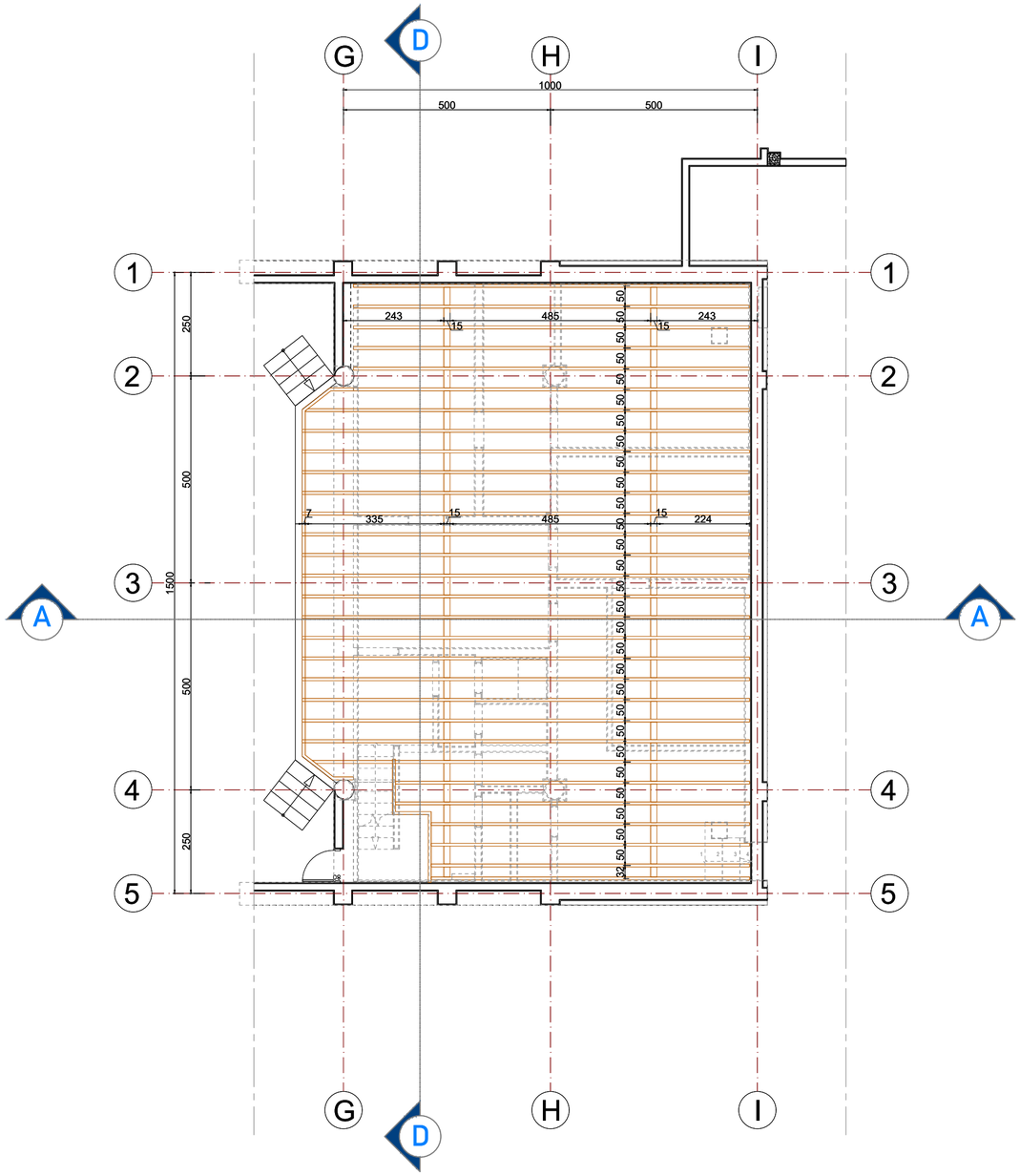

	PROJET DE REHABILITATION DU CENTRE CULTUREL NGOMA À KISANGANI				
Enabel	MO : ENABEL	Ouvrage :	**CENTRE CULTUREL NGOMA (PHASE 1)**	Echelle :	**1 : 100**
		Titre :	**PLAN DE LA SCENE INTERIEURE (BAT. A)**		
		Phase :	**DAO**	Plan N° : **P1-ARCHI 13A**	Format : **A2**
SOGEC Sarl Etudes et Réalisations	Bureau d'Etudes : SOGEC Tél: +243 851 541 447 contact@sogecrdc.com	Révision :	**03**	Architecte Projeteur : Blaise Luala	Dessinateur : Eric Musanda
		Date :	**15/06/2026**	Vérification :	Approbation : Blaise Luala

REVISION DU PLAN

Indice	Motif de modification	Date
00	Première Edition	06-08-2025
01	Modification bâtiment C	12-12-2025
02	Ajout plans ARCH 02, ARCH 03 et clarification bordereaux des châssis	14-04-2026
03	Ajout scène extérieur	15-06-2026

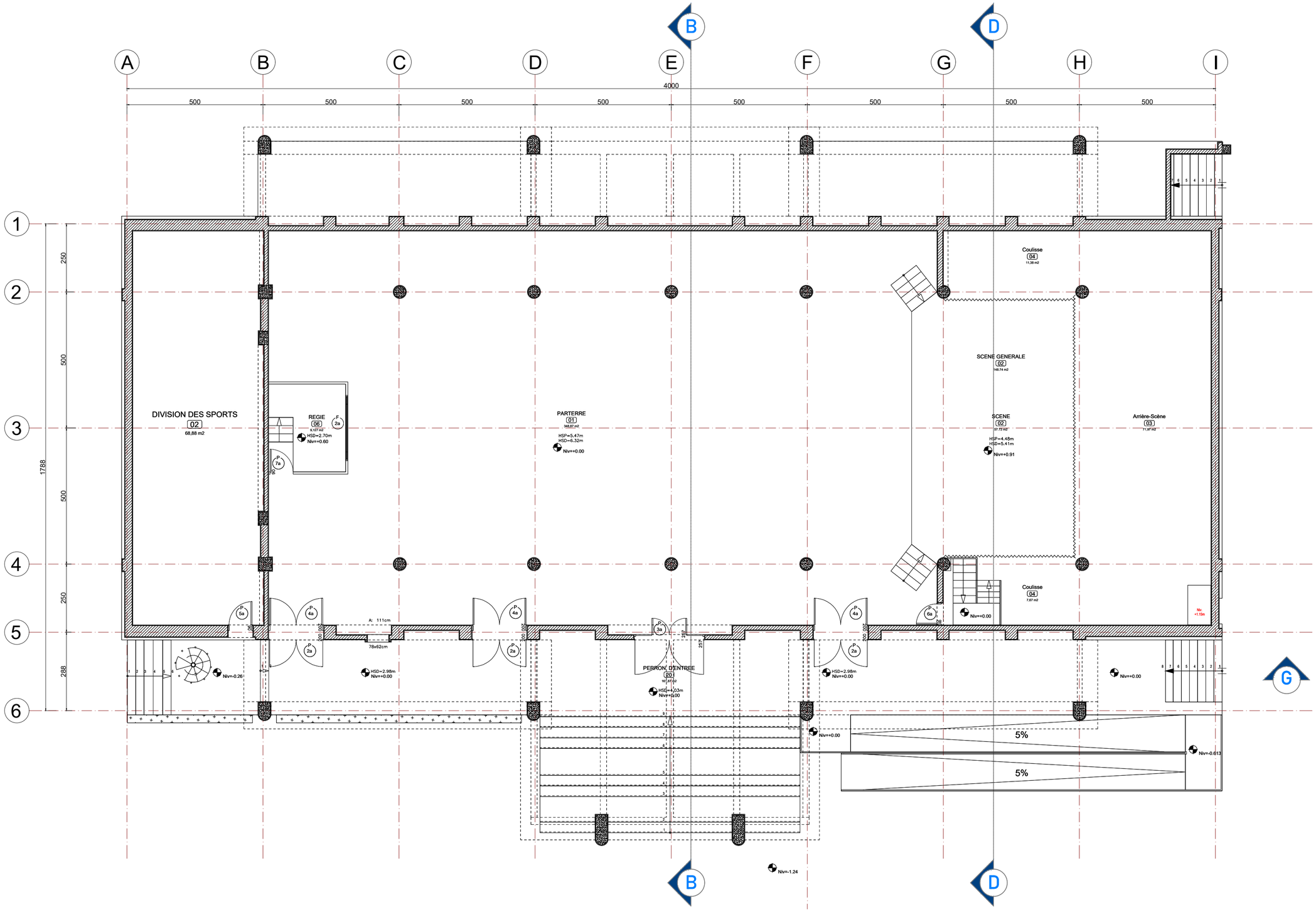

PROJET DE REHABILITATION DU CENTRE CULTUREL NGOMA À KISANGANI

Enabel	MO :	ENABEL	Ouvrage :	CENTRE CULTUREL NGOMA (PHASE 1)	Echelle : 1 : 100
			Titre :	PLAN DES HUISSERIES (BAT. A)	
			Phase : DAO	Plan N° : P1-ARCHI 14	Format : A2
SOGEC Sarl Etudes et Réalisations	Bureau d'Etudes :	SOGEC Tél: +243 851 541 447 contact@sogecrdc.com	Révision : 03	Architecte Projeteur : Blaise Luala	Dessinateur : Eric Musanda
			Date : 15/06/2026	Vérification :	Approbation : Blaise Luala

REVISION DU PLAN

Indice	Motif de modification	Date
00	Première Edition	06-08-2025
01	Modification bâtiment C	12-12-2025
02	Ajout plans ARCH 02, ARCH 03 et clarification bordereaux des châssis	14-04-2026
03	Ajout scène extérieur	15-06-2026

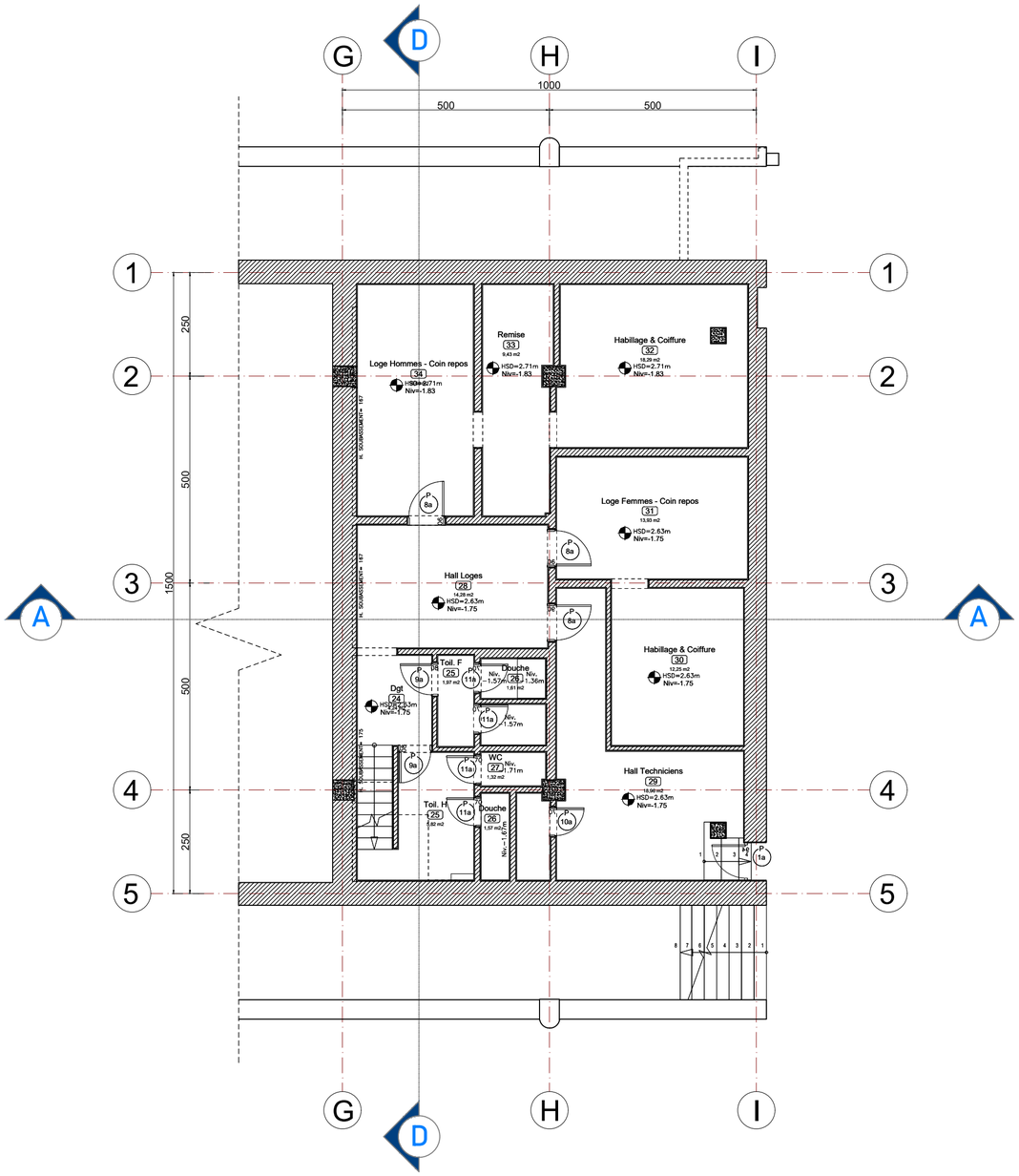
G
D
H
I
1000
500
500
1
2
3
4
5
A
250
500
1500
500
250
Loge Hommes - Coin repos
34
HSD=2.71m
Niv=-1.83
Remise
33
9,43 m2
HSD=2.71m
Niv=-1.83
Habillage & Coiffure
32
HSD=2.71m
Niv=-1.83
Loge Femmes - Coin repos
31
13,80 m2
HSD=2.63m
Niv=-1.75
Hall Loges
28
14,26 m2
HSD=2.63m
Niv=-1.75
Habillage & Coiffure
30
12,25 m2
HSD=2.63m
Niv=-1.75
Toil. F
25
1,97 m2
Douche
26
1,81 m2
Niv. -1.36m
Niv. -1.57m
Niv. -1.57m
Dgt
24
HSD=2.63m
Niv=-1.75
WC
27
1,32 m2
Niv. -1.71m
Hall Techniciens
29
10,99 m2
HSD=2.63m
Niv=-1.75
Toil. H
25
5,60 m2
Douche
26
1,57 m2
Niv. -1.57m
Niv. -1.57m
Niv. -1.57m

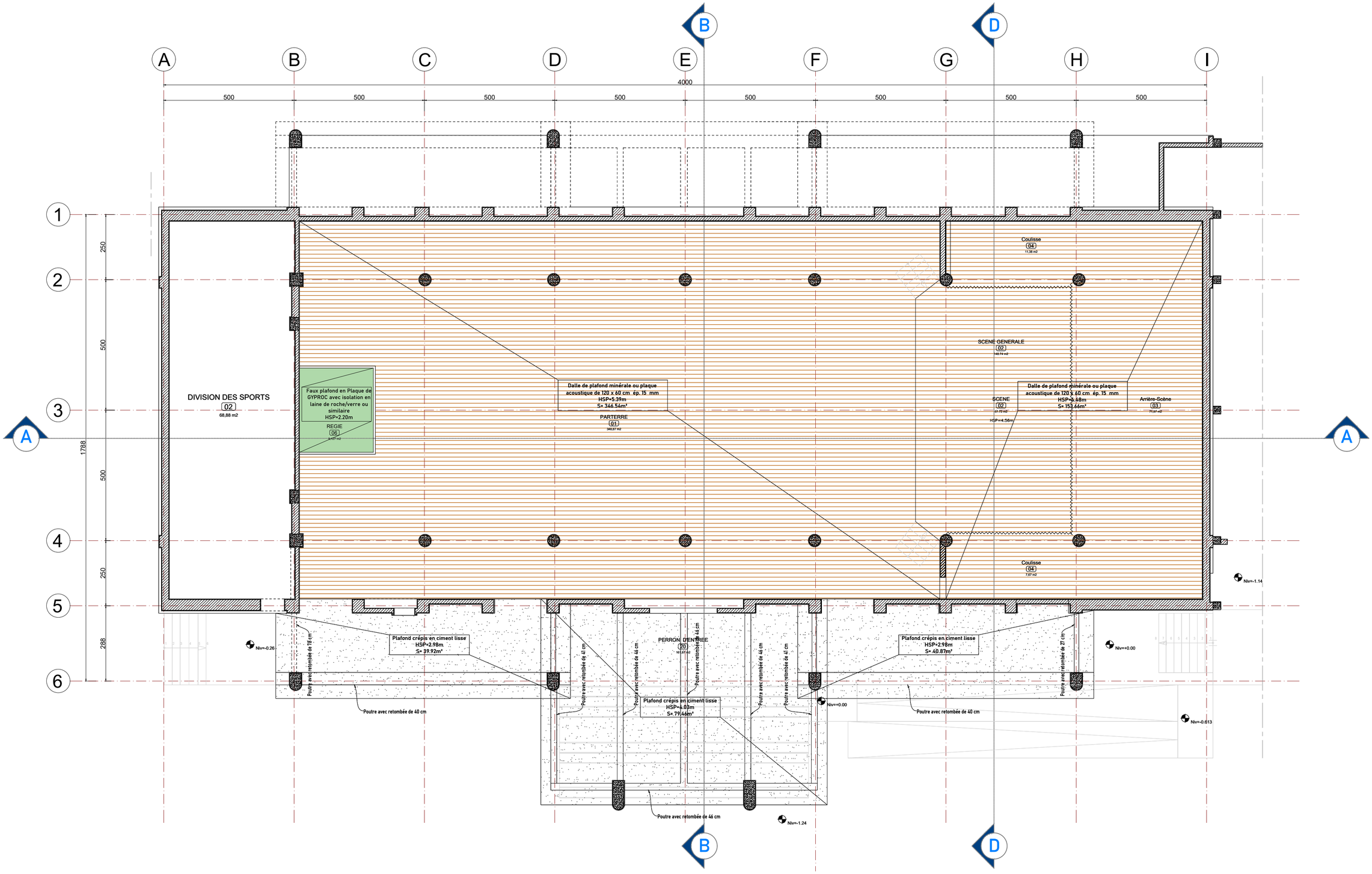

PROJET DE REHABILITATION DU CENTRE CULTUREL NGOMA À KISANGANI

Enabel	MO :	ENABEL	Ouvrage :	CENTRE CULTUREL NGOMA (PHASE 1)	Echelle : 1 : 100
			Titre :	PLAN DES PLAFONDS (BAT. A)	
			Phase : DAO	Plan N° : P1-ARCHI 16	Format : A2
SOGEC Sarl Etudes et Réalisations	Bureau d'Etudes :	SOGEC Tél: +243 851 541 447 contact@sogecrdc.com	Révision : 03	Architecte Projeteur : Blaise Luala	Dessinateur : Eric Musanda
			Date : 15/06/2026	Vérification :	Approbation : Blaise Luala

REVISION DU PLAN

Indice	Motif de modification	Date
00	Première Édition	06-08-2025
01	Modification bâtiment C	12-12-2025
02	Ajout plans ARCH 02, ARCH 03 et clarification bordereaux des châssis	14-04-2026
03	Ajout scène extérieur	15-06-2026

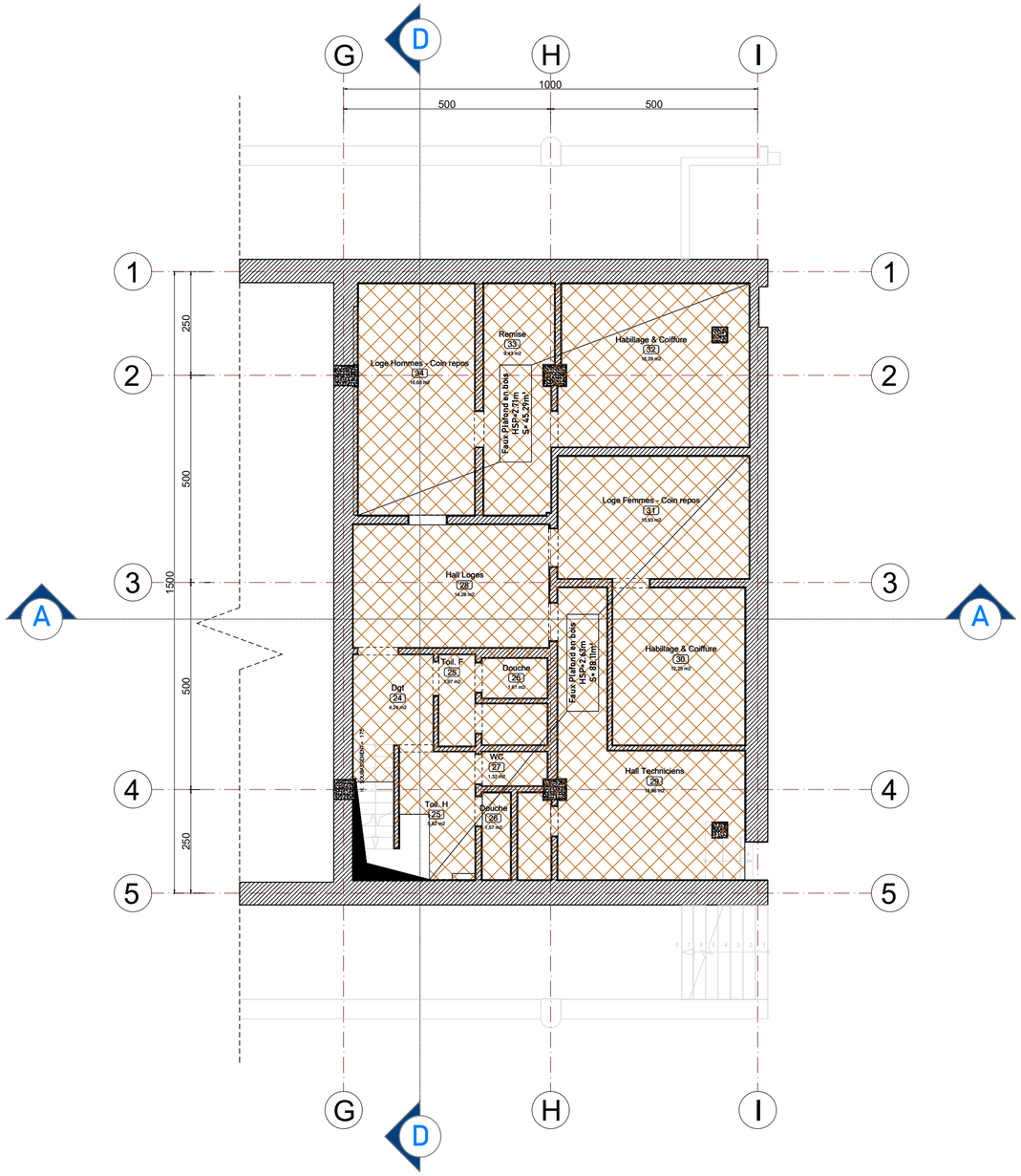

PROJET DE REHABILITATION DU CENTRE CULTUREL NGOMA À KISANGANI

Enabel	MO :	ENABEL	Ouvrage :	CENTRE CULTUREL NGOMA (PHASE 1)	Echelle : 1 : 100
			Titre :	PLAN DES PLAFONDS SOUS-SOL (BAT. A)	
			Phase : DAO	Plan N° : P1-ARCHI 17	Format : A2
SOGEC Sarl Etudes et Réalisations	Bureau d'Etudes :	SOGEC Tél: +243 851 541 447 contact@sogecrdc.com	Révision : 03	Architecte Projeteur : Blaise Luala	Dessinateur : Eric Musanda
			Date : 15/06/2026	Vérification :	Approbation : Blaise Luala

REVISION DU PLAN

Indice	Motif de modification	Date
00	Première Edition	06-08-2025
01	Modification bâtiment C	12-12-2025
02	Ajout plans ARCH 02, ARCH 03 et clarification bordereaux des châssis	14-04-2026
03	Ajout scène extérieur	15-06-2026

1 COUPE AA

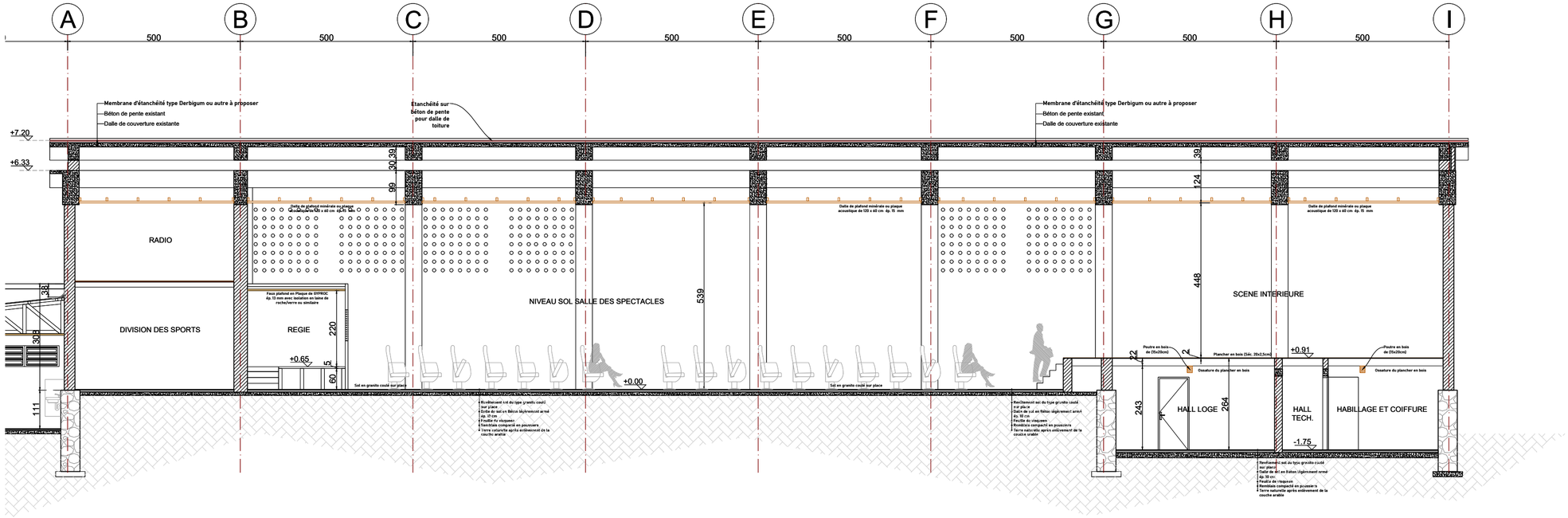

2 COUPE BB

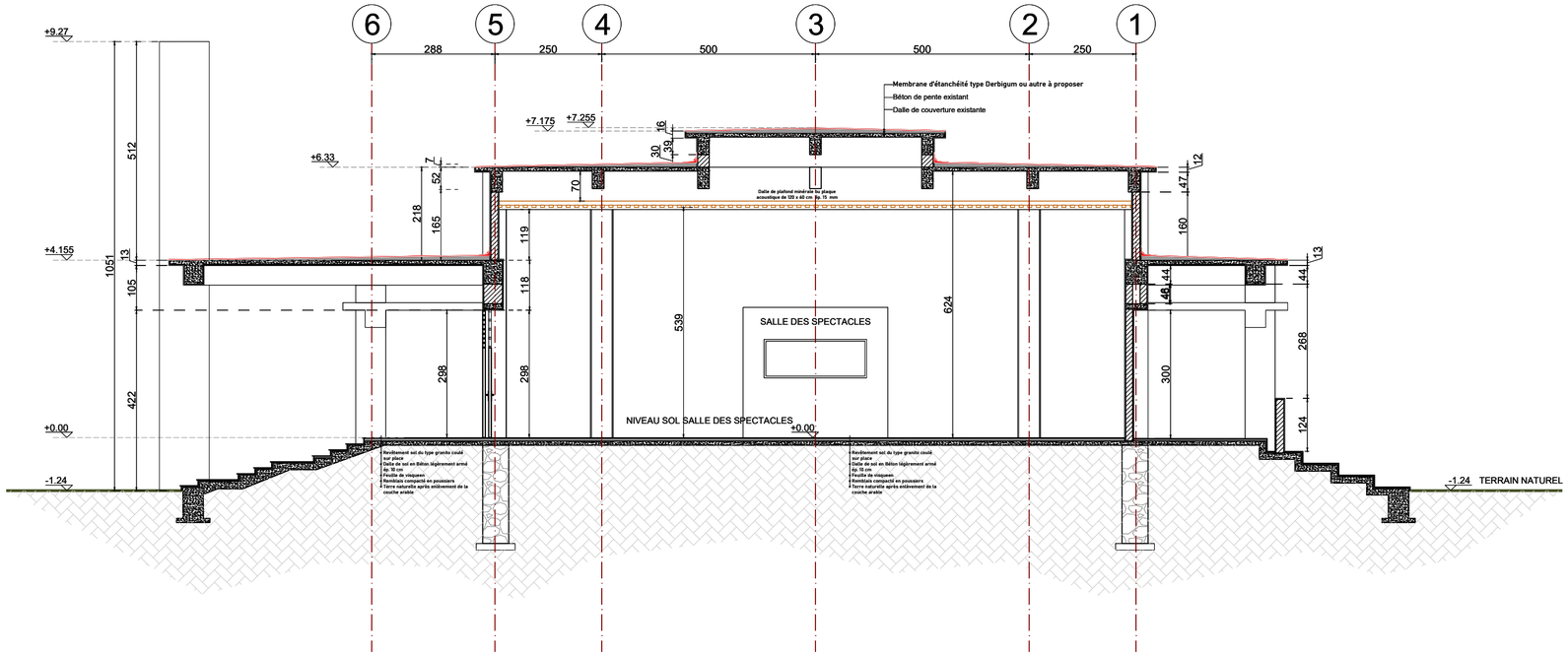

PROJET DE REHABILITATION DU CENTRE CULTUREL NGOMA À KISANGANI

Enabel	MO :	ENABEL	Ouvrage :	CENTRE CULTUREL NGOMA (PHASE 1)	Echelle : 1 : 100
			Titre :	COUPES (BAT. A)	
			Phase : DAO	Plan N° : P1-ARCHI 18	Format : A2
SOGEC Sarl Etudes et Réalisations	Bureau d'Etudes :	SOGEC Tél: +243 851 541 447 contact@sogecrdc.com	Révision : 03	Architecte Projeteur : Blaise Luala	Dessinateur : Eric Musanda
			Date : 15/06/2026	Vérification :	Approbation : Blaise Luala

REVISION DU PLAN

Indice	Motif de modification	Date
00	Première Edition	06-08-2025
01	Modification bâtiment C	12-12-2025
02	Ajout plans ARCH 02, ARCH 03 et clarification bordereaux des châssis	14-04-2026
03	Ajout scène extérieur	15-06-2026

1 COUPE GG

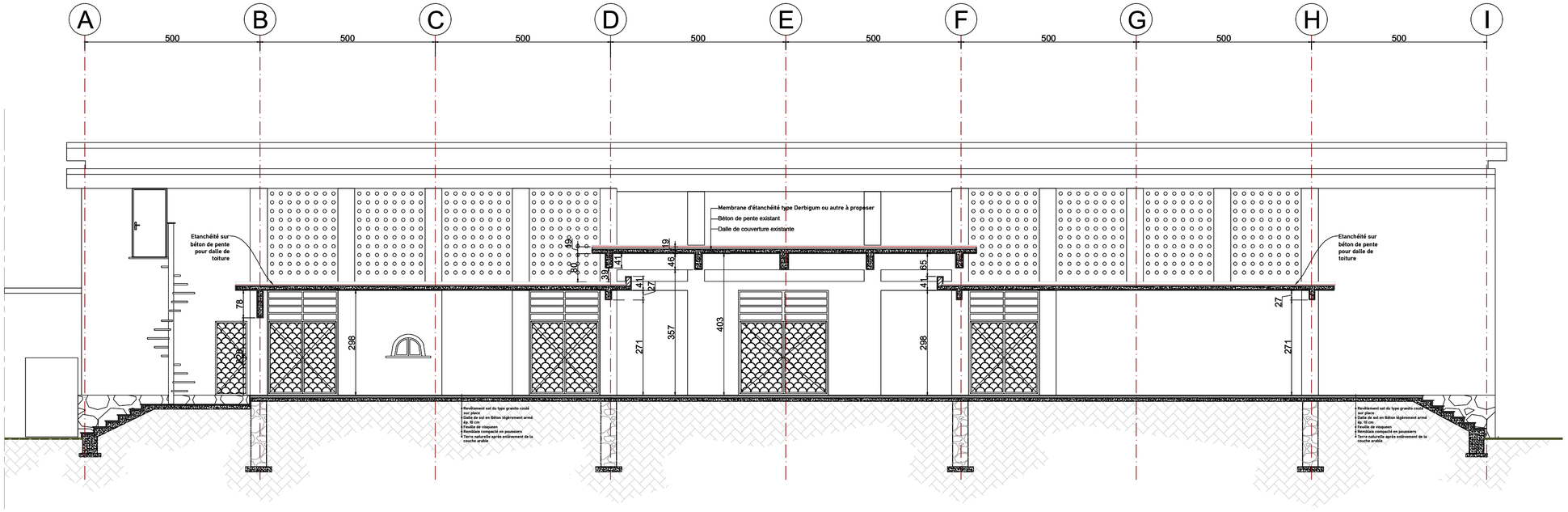

2 COUPE DD

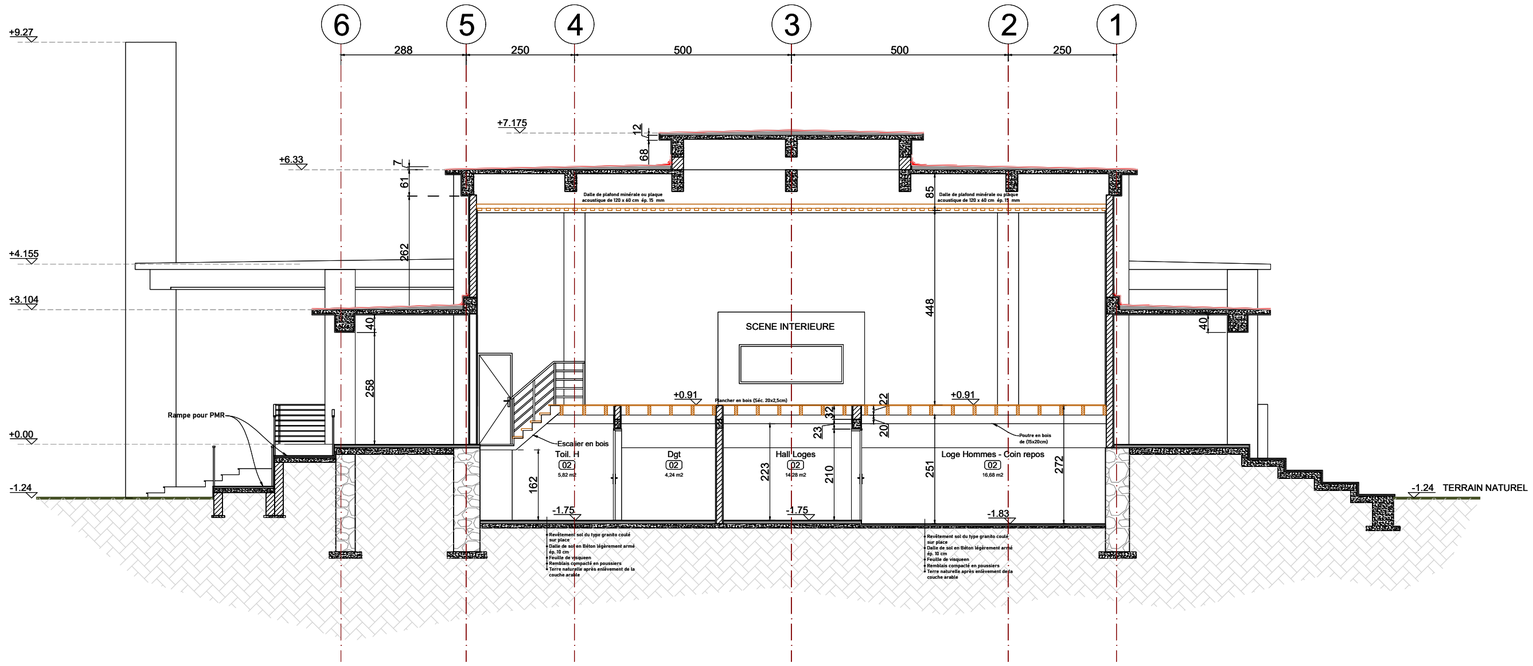

PROJET DE REHABILITATION DU CENTRE CULTUREL NGOMA À KISANGANI

MO : ENABEL	Ouvrage :	CENTRE CULTUREL NGOMA (PHASE 1)	Echelle :	1 : 100
	Titre :	COUPES (BAT. A)		
	Phase : DAO	Plan N° : P1-ARCHI 19	Format :	A2
Bureau d'Etudes : SOGEC Tél: +243 851 541 447 contact@sogecrdc.com	Révision : 03	Architecte Projeteur : Blaise Luala	Dessinateur :	Eric Musanda
	Date : 15/06/2026	Vérification :	Approbation :	Blaise Luala

REVISION DU PLAN

Indice	Motif de modification	Date
00	Première Edition	06-08-2025
01	Modification bâtiment C	12-12-2025
02	Ajout plans ARCH 02, ARCH 03 et clarification bordereaux des châssis	14-04-2026
03	Ajout scène extérieur	15-06-2026

1 FACADE PRINCIPALE

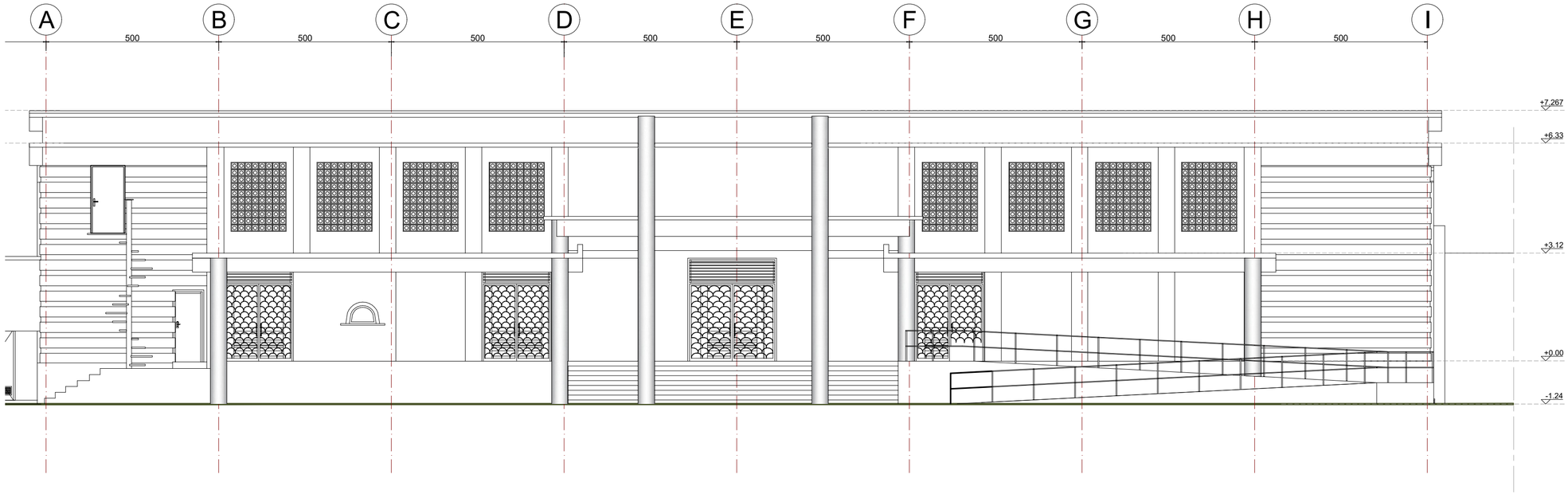

2 FACADE LATERALE DROIT

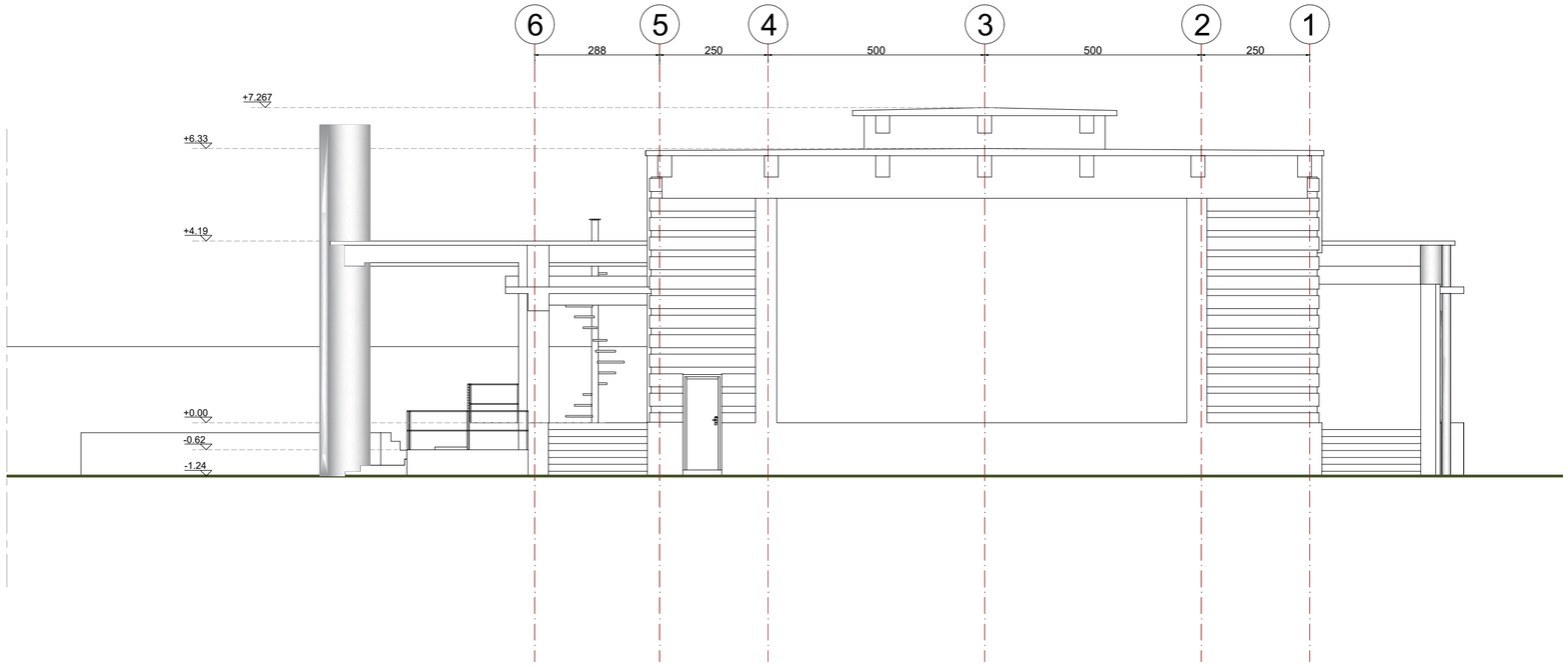

PROJET DE REHABILITATION DU CENTRE CULTUREL NGOMA À KISANGANI

MO : ENABEL	Ouvrage :	CENTRE CULTUREL NGOMA (PHASE 1)		Echelle : 1 : 100
	Titre :	FACADES (BAT. A)		
	Phase : DAO	Plan N° : P1-ARCHI 20		Format : A2
Bureau d'Etudes : SOGEC (Tél: +243 851 541 447 contact@sogecrdc.com)	Révision : 03	Architecte Projeteur : Blaise Luala		Dessinateur : Eric Musanda
	Date : 15/06/2026	Vérification :		Approbation : Blaise Luala

REVISION DU PLAN

Indice	Motif de modification	Date
00	Première Edition	06-08-2025
01	Modification bâtiment C	12-12-2025
02	Ajout plans ARCH 02, ARCH 03 et clarification bordereaux des châssis	14-04-2026
03	Ajout scène extérieur	15-06-2026

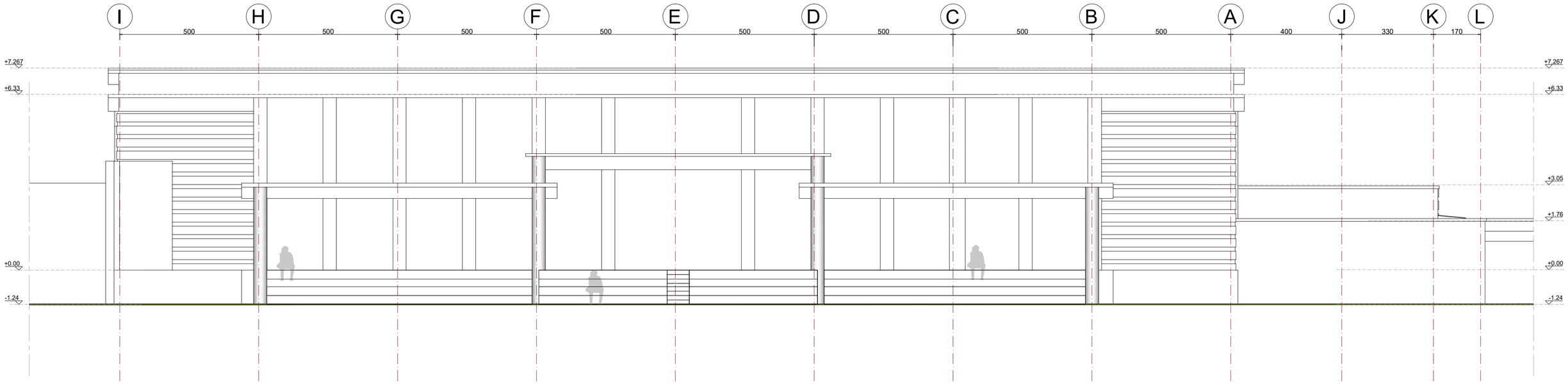

PROJET DE REHABILITATION DU CENTRE CULTUREL NGOMA À KISANGANI

Enabel	MO : ENABEL	Ouvrage : CENTRE CULTUREL NGOMA (PHASE 1)		Echelle : 1 : 100
		Titre : FACADE POSTERIEURE (BAT. A)		
		Phase : DAO	Plan N° : P1-ARCHI 21	Format : A2
SOGEC Sarl Etudes et Réalisations	Bureau d'Etudes : SOGEC Tél: +243 851 541 447 contact@sogecrdc.com	Révision : 03	Architecte Projeteur : Blaise Luala	Dessinateur : Eric Musanda
		Date : 15/06/2026	Vérification :	Approbation : Blaise Luala

REVISION DU PLAN

Indice	Motif de modification	Date
00	Première Edition	06-08-2025
01	Modification bâtiment C	12-12-2025
02	Ajout plans ARCH 02, ARCH 03 et clarification bordereaux des châssis	14-04-2026
03	Ajout scène extérieur	15-06-2026

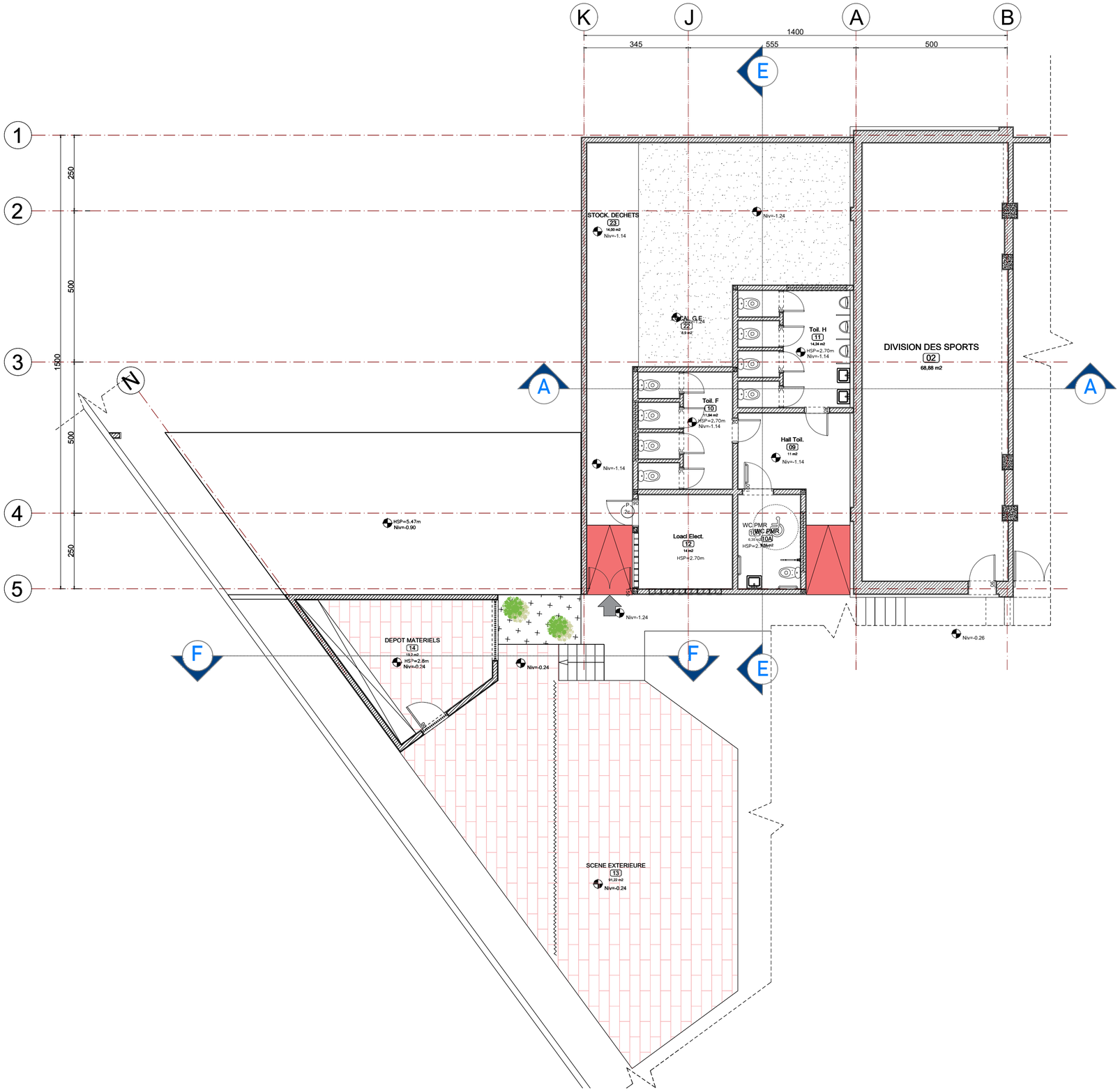

PROJET DE REHABILITATION DU CENTRE CULTUREL NGOMA À KISANGANI

MO : ENABEL	Ouvrage : CENTRE CULTUREL NGOMA (PHASE 1)		Echelle : 1 : 100
	Titre : VUE EN PLAN (BAT. C)		
	Phase : DAO	Plan N° : P1-ARCHI 22	Format : A2
Bureau d'Etudes : SOGEC Tél: +243 851 541 447 contact@sogecrdc.com	Révision : 01	Architecte Projeteur : Blaise Luala	Dessinateur : Eric Musanda
	Date : 15/06/2026	Vérification :	Approbation : Blaise Luala

REVISION DU PLAN

Indice	Motif de modification	Date
00	Première Edition	06-08-2025
01	Modification bâtiment C	12-12-2025
02	Ajout scène extérieur	15-06-2026

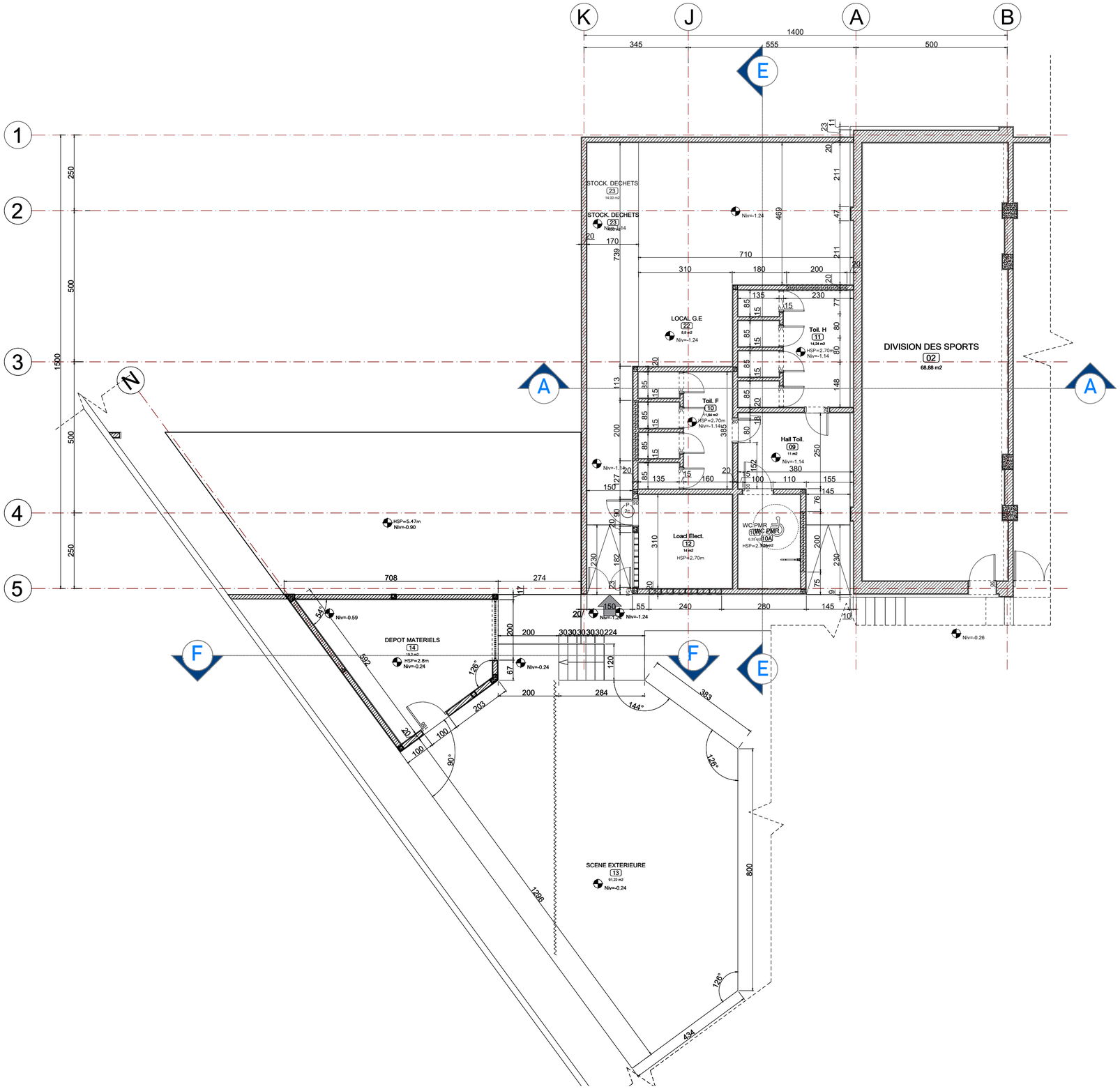

PROJET DE REHABILITATION DU CENTRE CULTUREL NGOMA À KISANGANI

MO : ENABEL	Ouvrage :	CENTRE CULTUREL NGOMA (PHASE 1)	Echelle :	1 : 100
	Titre :	VUE EN PLAN (BAT. C)		
	Phase :	DAO	Plan N° : P1-ARCHI 23	Format : A2
Bureau d'Etudes : SOGEC Tél: +243 851 541 447 contact@sogecrdc.com	Révision :	01	Architecte Projeteur : Blaise Luala	Dessinateur : Eric Musanda
	Date :	15/06/2026	Vérification :	Approbation : Blaise Luala

REVISION DU PLAN

Indice	Motif de modification	Date
00	Première Edition	06-08-2025
01	Modification bâtiment C	12-12-2025
02	Ajout scène extérieur	15-06-2026

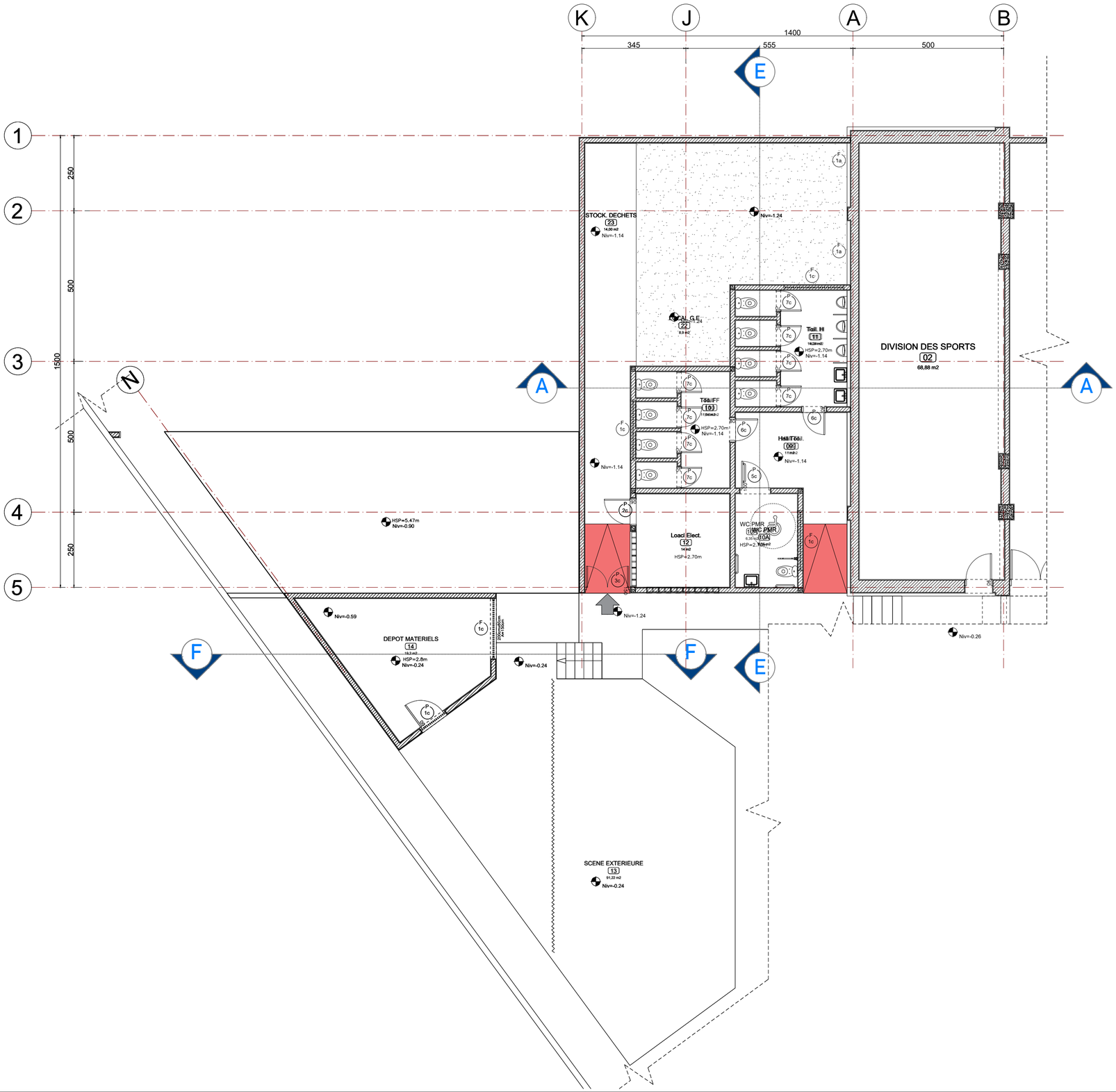

PROJET DE REHABILITATION DU CENTRE CULTUREL NGOMA À KISANGANI

Enabel	MO :	ENABEL	Ouvrage :	CENTRE CULTUREL NGOMA (PHASE 1)	Echelle : 1 : 100
			Titre :	VUES EN PLAN (BAT. C)	
			Phase : DAO	Plan N° : P1-ARCHI 24	Format : A2
SOGEC Sarl Etudes et Réalisations	Bureau d'Etudes :	SOGEC Tél: +243 851 541 447 contact@sogecrdc.com	Révision : 03	Architecte Projeteur : Blaise Luala	Dessinateur : Eric Musanda
			Date : 15/06/2026	Vérification :	Approbation : Blaise Luala

REVISION DU PLAN

Indice	Motif de modification	Date
00	Première Edition	06-08-2025
01	Modification bâtiment C	12-12-2025
02	Ajout plans ARCH 02, ARCH 03 et clarification bordereaux des châssis	14-04-2026
03	Ajout scène extérieur	15-06-2026

1 COUPE EE (BATIMENT C)

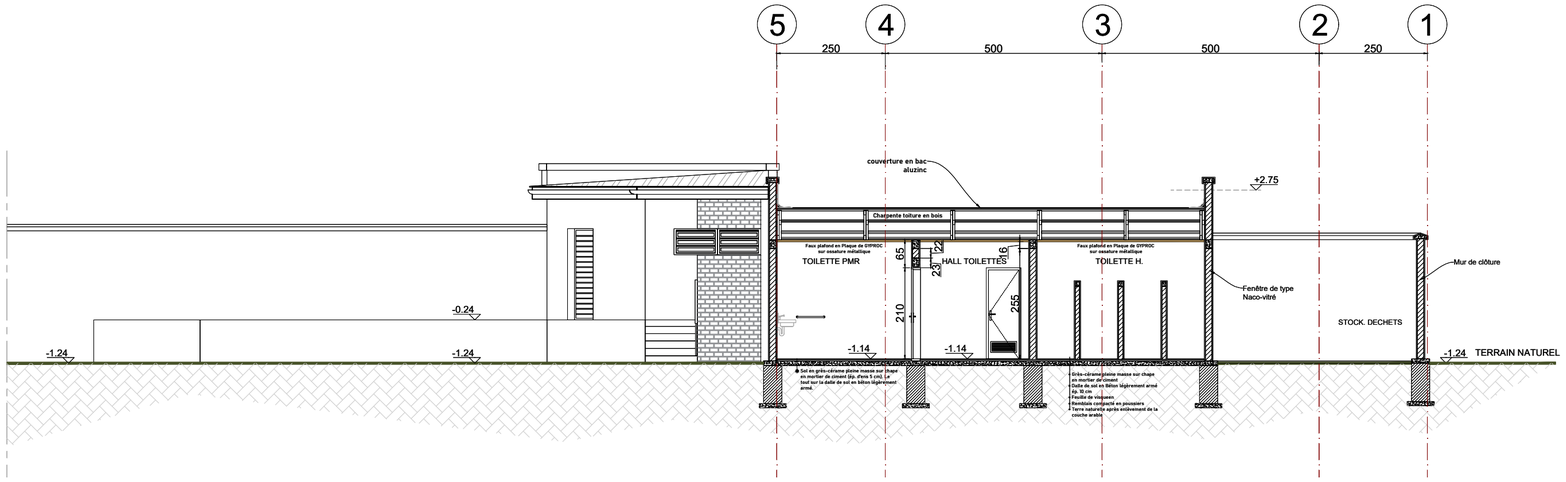

2 COUPE AA

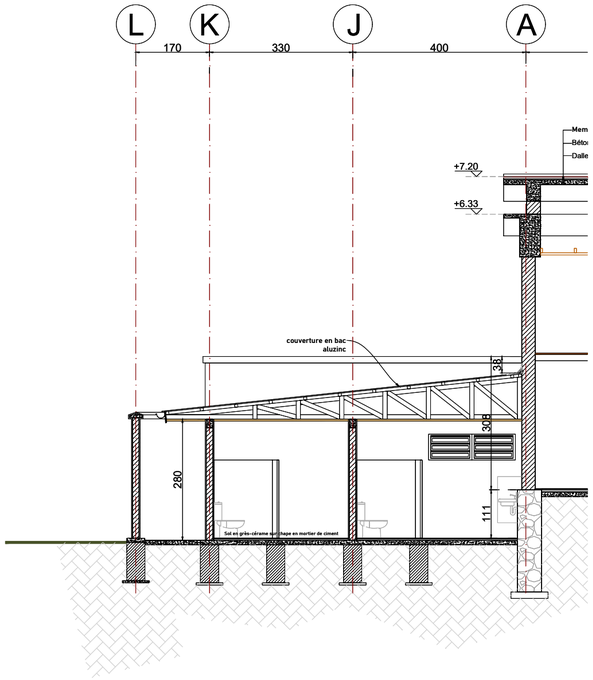

3 COUPE FF (STOCKAGE SCENE EXTERIEURE)

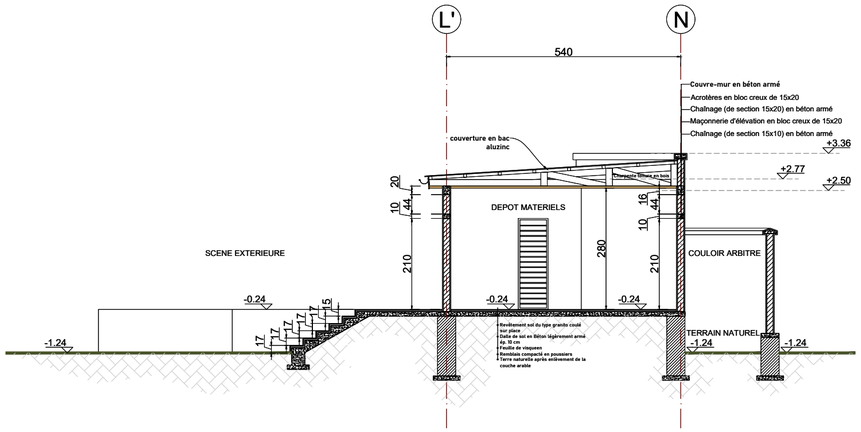

PROJET DE REHABILITATION DU CENTRE CULTUREL NGOMA À KISANGANI

Enabel	MO :	ENABEL	Ouvrage :	CENTRE CULTUREL NGOMA (PHASE 1)	Echelle : 1 : 100
			Titre :	COUPES (BAT. C)	
			Phase : DAO	Plan N° : P1-ARCHI 25	Format : A2
SOGEC Sarl Etudes et Réalisations	Bureau d'Etudes :	SOGEC Tél: +243 851 541 447 contact@sogecrdc.com	Révision : 03	Architecte Projeteur : Blaise Luala	Dessinateur : Eric Musanda
			Date : 15/06/2026	Vérification :	Approbation : Blaise Luala

REVISION DU PLAN

Indice	Motif de modification	Date
00	Première Edition	06-08-2025
01	Modification bâtiment C	12-12-2025
02	Ajout plans ARCH 02, ARCH 03 et clarification bordereaux des châssis	14-04-2026
03	Ajout scène extérieur	15-06-2026

1 FACADE LATERALE GAUCHE

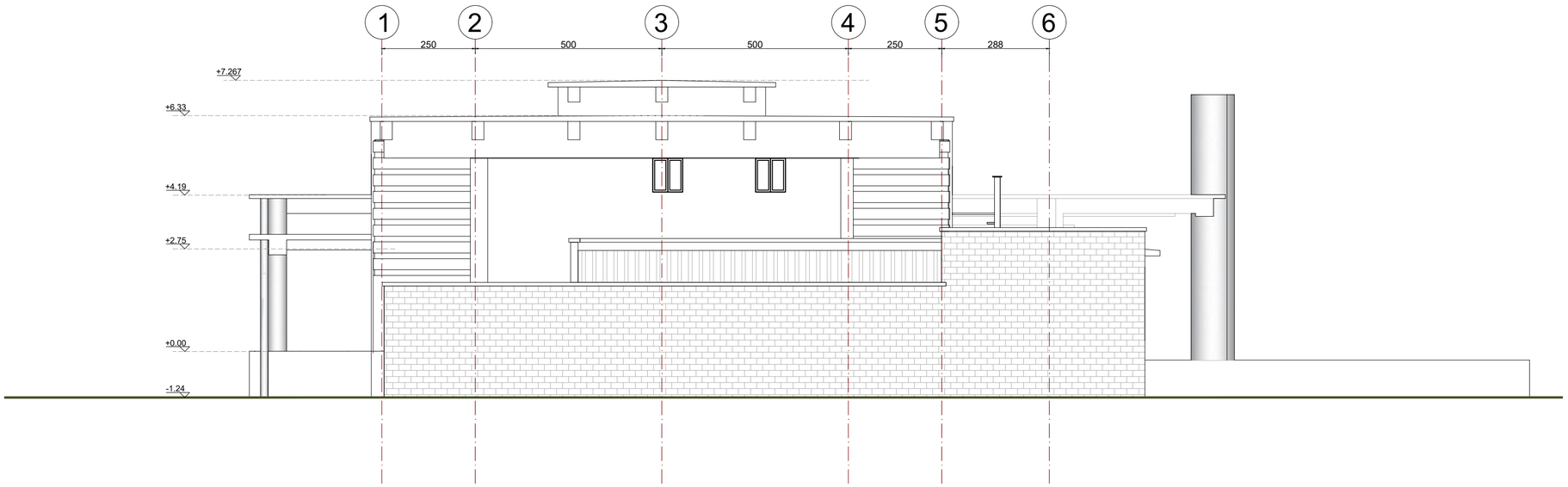

2 FACADE PRINCIPALE

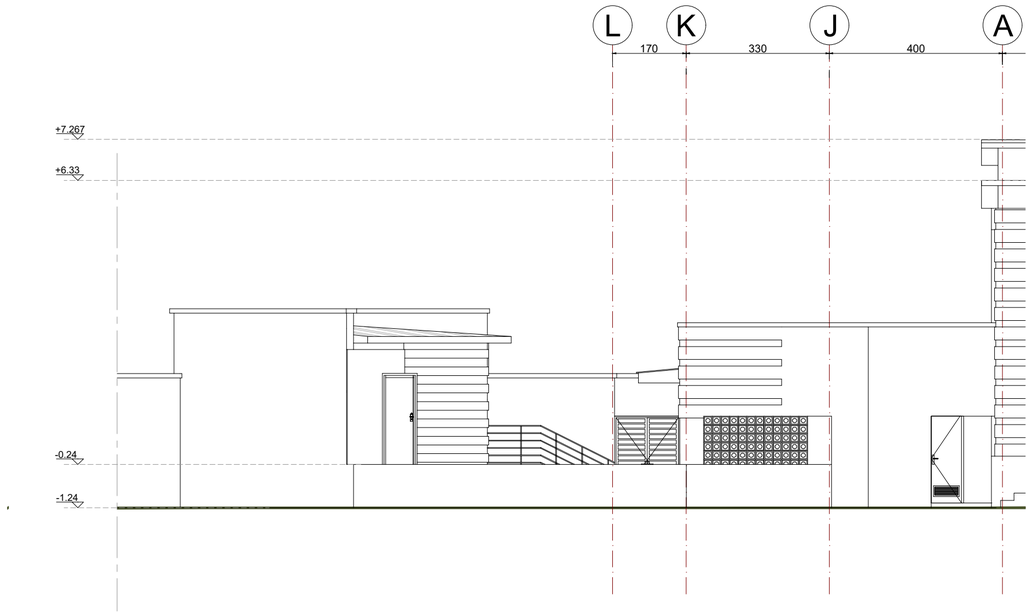

PROJET DE REHABILITATION DU CENTRE CULTUREL NGOMA À KISANGANI

MO : ENABEL	Ouvrage : **CENTRE CULTUREL NGOMA (PHASE 1)**		Echelle : **1 : 100**
	Titre : **FACADES (BAT. C)**		
Bureau d'Etudes : SOGEC Tél: +243 851 541 447 contact@sogecrdc.com	Phase : **DAO**	Plan N° : **P1-ARCHI 26**	Format : **A2**
	Révision : **03**	Architecte Projeteur : Blaise Luala	Dessinateur : Eric Musanda
	Date : **15/06/2026**	Vérification :	Approbation : Blaise Luala

REVISION DU PLAN

Indice	Motif de modification	Date
00	Première Edition	06-08-2025
01	Modification bâtiment C	12-12-2025
02	Ajout plans ARCH 02, ARCH 03 et clarification bordereaux des châssis	14-04-2026
03	Ajout scène extérieur	15-06-2026

1 MENUISERIE METALLIQUE

P1a	Porte pleine à simple ouvrant
	Dimension: 90 x 210 cm
	Quantité: 1
	Localisation: Entrée sous-sol

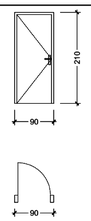

P2a	Porte grillagée à double ouvrant, design coniforme au modèle existant
	Dimension: 200 x 298 cm
	Quantité: 2
	Localisation: Sorties secours

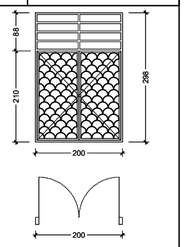

F1a	Fenêtre à Naco vitrée avec antivol à barreaux verticaux (à 1 compartiment).
	Dimension: 100 x 80 cm
	Quantité: 4
	Localisation: Div. Sports et Radio

2 MENUISERIE EN BOIS

P3a	Porte composée en bois massif type à vernir à double ouvrant et deux parties extrêmes fixes avec une imposte en persienne
	Dimension: 257 x 298 cm
	Quantité: 1
	Localisation: Entrée principale

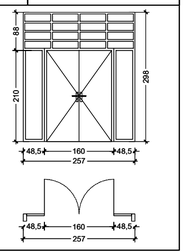

P4a	Porte composée en bois massif type à vernir à double ouvrant avec une imposte en persienne
	Dimension: 200 x 298 cm
	Quantité: 3
	Localisation: Sortie de secours

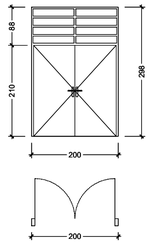

P5a	Porte en bois massif type à vernir à simple ouvrant plein
	Dimension: 90 x 210 cm
	Quantité: 1
	Localisation: Accès Bureaux Groupe Taccems + Radio

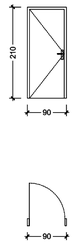

P6a	Porte en bois massif type à vernir à simple ouvrant plein
	Dimension: 80 x 210 cm
	Quantité: 1
	Localisation: Accès arrière scène

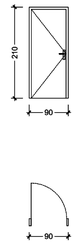

P7a	Porte en bois massif type à vernir à simple ouvrant et capitonnée
	Dimension: 90 x 210 cm
	Quantité: 1
	Localisation: Régie

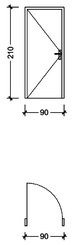

P8a	Porte en bois massif de type à peindre à simple ouvrant plein
	Dimension: 90 x 210 cm
	Quantité: 3
	Localisation: Hall loges

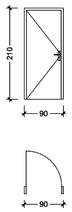

P9a	Porte en bois massif de type à peindre à simple ouvrant plein
	Dimension: 80 x 210 cm
	Quantité: 2
	Localisation: Sas sanitaires loges

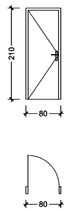

P10a	Porte en bois massif de type à peindre à simple ouvrant plein avec grille de transfert
	Dimension: 70 x 210 cm
	Quantité: 1
	Localisation: Sanitaire techniciens

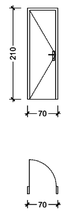

P11a	Porte en bois massif de type à peindre à simple ouvrant plein avec système de fermeture à loquet intérieur + indicateur d'occupation extérieur.
	Dimension: 70 x 180 cm
	Quantité: 4
	Localisation: Boxes sanitaires loges

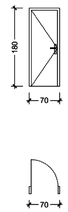

P12a	Porte en bois massif vitrée type à vernir à simple ouvrant
	Dimension: 90 x 210 cm
	Quantité: 3
	Localisation: Cloison en bois bureau Groupe Taccems

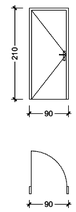

F2a	Baie vitrée à double vitrage fixe sur encadrement en bois sans montant intermédiaire
	Dimension: 240 x 90 cm
	Quantité: 1
	Localisation: Régie

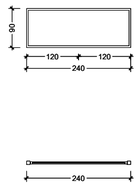

PROJET DE REHABILITATION DU CENTRE CULTUREL NGOMA À KISANGANI

Enabel — MO : ENABEL	Ouvrage : CENTRE CULTUREL NGOMA (PHASE 1)		Echelle : 1 : 100
	Titre : BORDEREAUX DES HUISSERIES (BAT. A)		
	Phase : DAO	Plan N° : P1-ARCHI 27	Format : A2
SOGEC Sarl Etudes et Réalisations — Bureau d'Etudes : SOGEC, Tél: +243 851 541 447 contact@sogecrdc.com	Révision : 03	Architecte Projeteur : Blaise Luala	Dessinateur : Eric Musanda
	Date : 15/06/2026	Vérification :	Approbation : Blaise Luala

REVISION DU PLAN

Indice	Motif de modification	Date
00	Première Edition	06-08-2025
01	Modification bâtiment C	12-12-2025
02	Ajout plans ARCH 02, ARCH 03 et clarification bordereaux des châssis	14-04-2026
03	Ajout scène extérieur	15-06-2026

1 MENUISERIE METALLIQUE

P1c	Porte simple ouvrant à ventelles et moustiquaire PVC
	Dimension: 100 x 210 cm
	Quantité: 1
	Localisation: Stockage matériaux

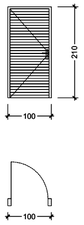

P2c	Porte simple ouvrant à ventelles et moustiquaire PVC
	Dimension: 90 x 210 cm
	Quantité: 1
	Localisation: Local technique

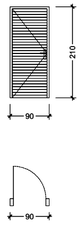

P3c	Porte à ventelles à double ouvrant
	Dimension: 150 x 210 cm
	Quantité: 1
	Localisation: Couloir technique

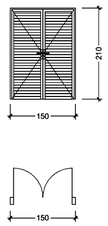

F1c	Fenêtre à Naco vitrée avec antivol à barreaux verticaux (à 2 compartiments).
	Dimension: 200 x 60 cm
	Quantité: 4
	Localisation: WC et stockage matériaux

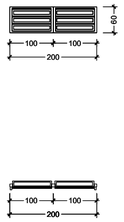

2 MENUISERIE EN BOIS

P5c	Porte en bois massif de type à peindre à simple ouvrant avec grille de transfert (Une barre droite d'appui WC y sera fixée à 70 - 80 cm)
	Dimension: 100 x 210 cm
	Quantité: 1
	Localisation: Sanitaire PMR

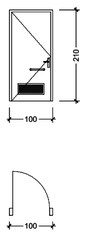

P6c	Porte en bois massif de type à peindre à simple ouvrant avec grille de transfert
	Dimension: 80 x 210 cm
	Quantité: 2
	Localisation: Accès sanitaires

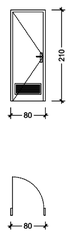

P7c	Porte en bois massif de type à peindre à simple ouvrant plein avec système de fermeture à loquet intérieur + indicateur d'occupation extérieur.
	Dimension: 70 x 180 cm
	Quantité: 8
	Localisation: Boxes sanitaires

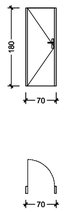

PROJET DE REHABILITATION DU CENTRE CULTUREL NGOMA À KISANGANI

Enabel	MO : ENABEL	Ouvrage :	CENTRE CULTUREL NGOMA (PHASE 1)	Echelle : 1 : 100
		Titre :	BORDEREAUX DES HUISSERIES (BAT. C)	
		Phase : DAO	Plan N° : P1-ARCHI 28	Format : A2
SOGEC Sarl Etudes et Réalisations	Bureau d'Etudes : SOGEC Tél: +243 851 541 447 contact@sogecrdc.com	Révision : 03	Architecte Projeteur : Blaise Luala	Dessinateur : Eric Musanda
		Date : 15/06/2026	Vérification :	Approbation : Blaise Luala

REVISION DU PLAN

Indice	Motif de modification	Date
00	Première Edition	06-08-2025
01	Modification bâtiment C	12-12-2025
02	Ajout plans ARCH 02, ARCH 03 et clarification bordereaux des châssis	14-04-2026
03	Ajout scène extérieur	15-06-2026

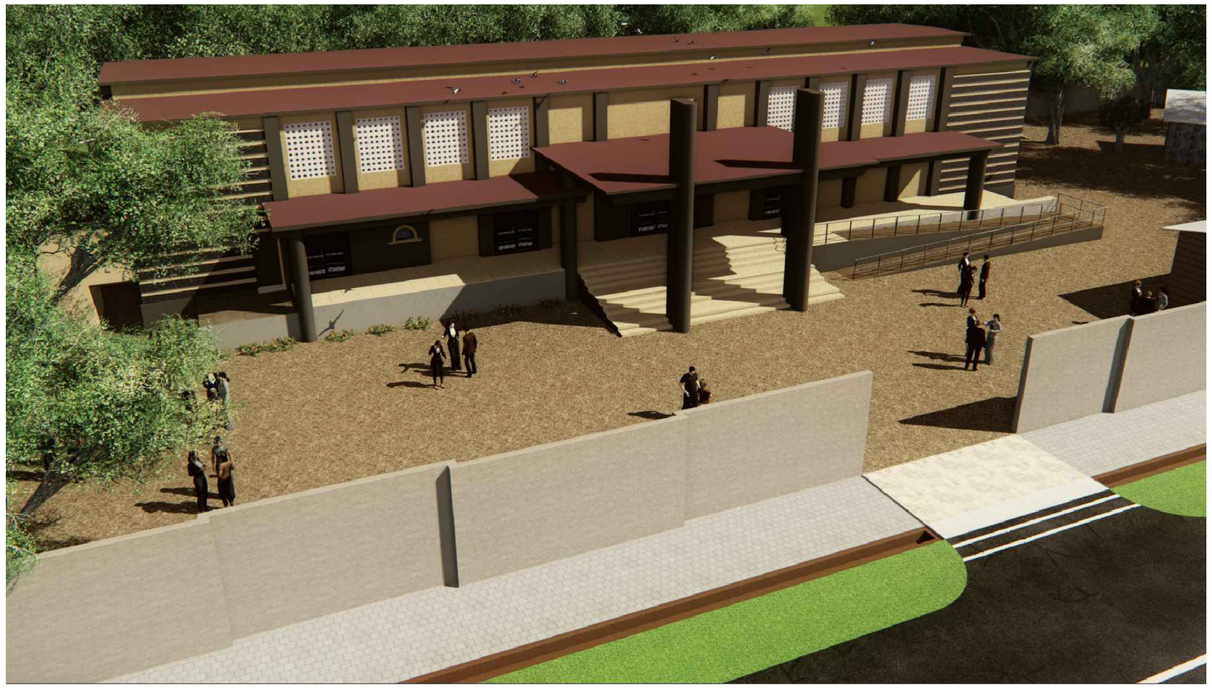

PROJET DE REHABILITATION DU CENTRE CULTUREL NGOMA À KISANGANI

Enabel	MO :	ENABEL	Ouvrage :	CENTRE CULTUREL NGOMA (PHASE 1)	Echelle :
			Titre :	PERSPECTIVES 1	
			Phase : DAO	Plan N° : P1-ARCHI 29	Format : A2
SOGEC Sarl Etudes et Réalisations	Bureau d'Etudes :	SOGEC Tél: +243 851 541 447 contact@sogecrdc.com	Révision : 03	Architecte Projeteur : Blaise Luala	Dessinateur : Eric Musanda
			Date : 15/06/2026	Vérification :	Approbation : Blaise Luala

REVISION DU PLAN

Indice	Motif de modification	Date
00	Première Edition	06-08-2025
01	Modification bâtiment C	12-12-2025
02	Ajout plans ARCH 02, ARCH 03 et clarification bordereaux des châssis	14-04-2026
03	Ajout scène extérieur	15-06-2026