



## **Séance d'information :**

**PROMOTION DE L'UTILISATION DES FOYERS AMELIORES DANS LES CENTRES  
URBAINS DE LISALA, BINGA ET BUMBA**

**10/09/2021**



# Agenda de la séance

1. Enabel en RDC
2. Contexte, objectifs de l'AP et Présentation du PIREDD-MO
3. Critères de recevabilité du demandeur
4. Recevabilité de l'action
5. Evaluation et Sélection des demandes
6. Calendrier indicatif
7. Documents à préparer
8. Questions et réponses



# 1. Enabel en RDC

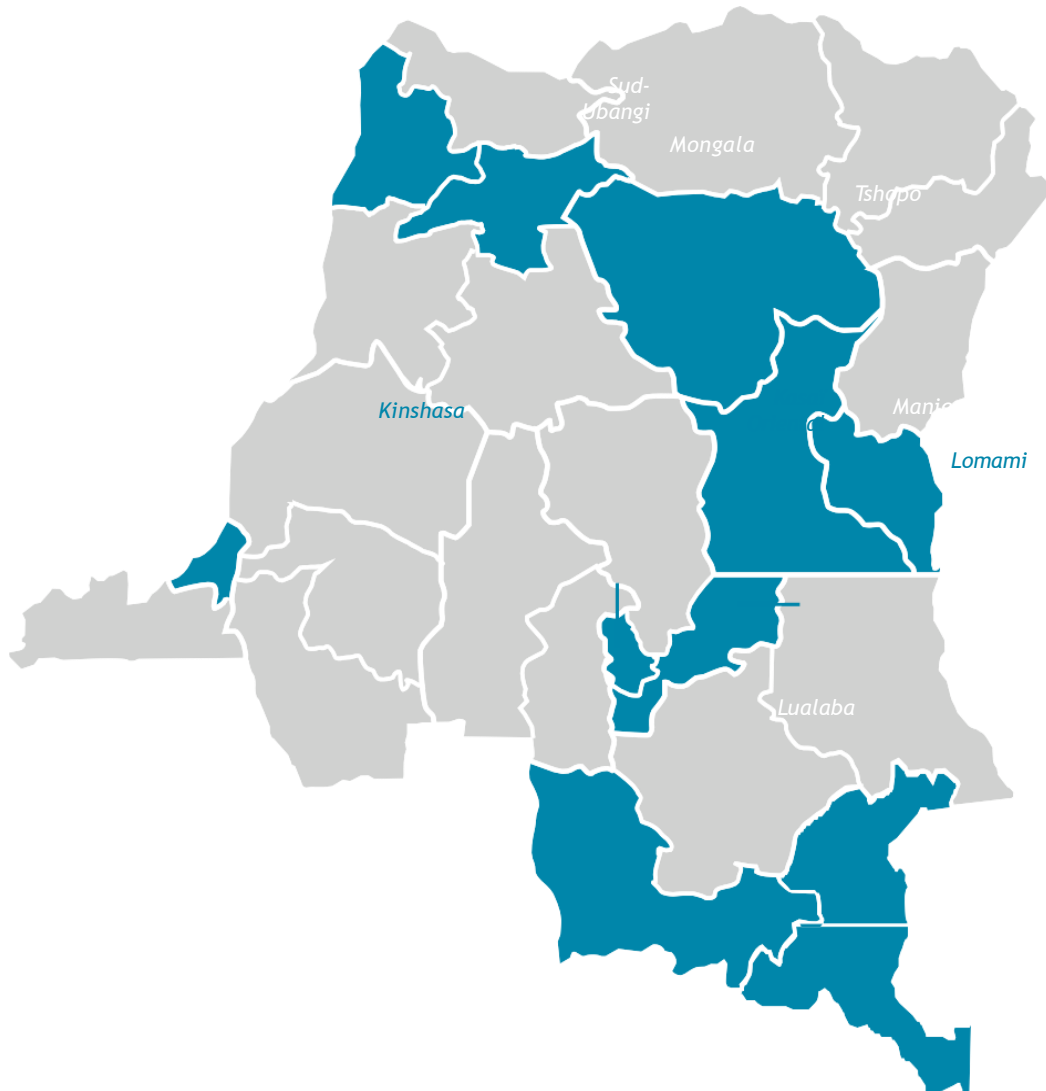

## PRÉSENCE GÉOGRAPHIQUE

### Des contraintes spécifiques au territoire

80 fois la superficie de la Belgique : enclavement très marqué des zones d'intervention et des synergies inter-programmes parfois complexes vu les distances.

Une distribution géographique tenant compte des potentialités agricoles et minières.

### Des modalités d'intervention adaptées

Décentralisation de la gestion du programme de coopération, au bénéfice direct des populations, présence permanente sur le terrain.

Coordonnations provinciales bénéficiant d'une délégation

de pouvoir et de représentation (Kasai- Oriental & Tshopo) Adaptation des approches intersectorielles au contexte de fragilité

### Des perspectives innovantes

Focus sur les espaces locaux dans lesquels notre zone de contrôle et d'influence est plus importante  
Ciblage des provinces de l'est pour les niches visant réhabilitation avec prise de risque mesurée.  
Formulation d'une stratégie de développement économique et territorial intégré, PPP, digitalisation.

Acronyme	Intitulé de l'intervention	Localisation	Fin projet	Budget	% Exécution au 31/12
<b>Programme Bilatéraux</b>					
EDU-MOSU	Programme d'Appui à l'enseignement technique et à la formation professionnelle dans les districts de la Mongala et du Gemena Sud Ubangi en Equateur		05-06-23	€ 14.300.000	73,45%
EDUKAT	Appui à l'Enseignement Technique et la Formation Professionnelle au Katanga	Lubumbashi	16-06-23	€ 14.700.000	59,57%
EDUKOR	Programme de Soutien au Secteur de l'Enseignement Technique et la Formation Professionnelle (ETFP) dans le Bassin Mbuji-Mayi d'Emploi de Mbuji Mayi		05-06-23	€ 13.000.000	67,51%
EDUT	Programme d'Appui à l'Enseignement Technique et à la Formation Professionnelle à Kisangani et dans le District de la Tshopo	Kisangani	02-12-23	€ 16.000.000	68,89%
PADP	Projet d'Appui aux Divisions Provinciales du secteur santé	Kin Kis Gma Kik	21-06-23	€ 18.500.000	73,85%
PANC	Projet d'Appui au Niveau Central du secteur santé	Kinshasa	21-06-23	€ 7.500.000	67,85%
PLVS	Programme d'appui à la lutte contre les violences sexuelles	Kisangani	21-06-23	€ 5.000.000	69,80%
TRYPANO	Programme d'Elimination de la Trypanosomiase humaine africaine en RDC	Kinshasa	30-06-22	€ 2.912.262	52,04
PEE	Programme d'études et d'expertises	Kinshasa	18-06-23	€ 10.234.196	60,66%
PRECOB	Programme de renforcement des capacités organisationnelles par l'octroi de bourses	Kinshasa	16-06-23	€ 14.265.064	45,61%
PRELUB	Renforcement du réseau électrique de la ville de Lubumbashi	Lubumbashi	16-06-23	€ 14.000.000	35,40%
PRODAT	Programme de Développement Agricole dans le district de la Tshopo	Kisangani	05-06-23	€ 15.000.000	68,27%
PRODAKOR	Programme de Développement Agricole dans la Province du Kasai Oriental & Lomami	Mbuji-Mayi- Ngandajika	01-07-21	€ 19.500.000	62,77%
PRODET	Programme de Désenclavement dans le District de la Tshopo	Kisangani	04-11-21	€ 17.000.000	73,96%
PRODEKOR	Programme de Désenclavement dans la Province du Kasai Oriental	Mbuji-Mayi- Ngandajika	01-07-21	€ 18.500.000	100,00%
EAU Kindu	Programme d'extension et de consolidation de la gestion des systèmes d'approvisionnement en eau potable et d'assainissement dans la ville de Kindu	Kindu	14-12-22	€ 6.500.000	64,28%
Eau Sud Kivu	Programme d'extension et de consolidation de la gestion des systèmes d'approvisionnement en eau potable et d'assainissement dans le Sud-Kivu	Bukavu	14-12-21	€ 2.350.000	65,35%
EAU Mbuji Mayi	Programme d'extension et de consolidation de la gestion des systèmes d'approvisionnement en eau potable et d'assainissement dans la ville de Mbuji-Mayi	Mbuji-Mayi	15-12-22	€ 7.150.000	63,94%
KIN EMPLOI	Programme d'appui au Développement de l'employabilité et de l'entrepreneuriat à Kinshasa	Kinshasa	31-07-25	€ 10.000.000	1,00%
				<b>€ 226.411.522</b>	

## PORTEFEUILLE

- Programme de transition en cours ;
- 19 programmes en cours d'exécution sur financement belge ;

## PORTEFEUILLE TIERS

- 2 programmes sur financement tiers.



Acronyme	Intitulé de l'intervention	Localisation	Fin projet	Budget	% Exécution au 31/12
<b>Programmes Partenariats global RDC</b>					
PIREDD-MO	Projet intégré de réduction des émissions dues à la déforestation et à la dégradation des forêts dans la province de la Mongala	Lisala - Bumba	19-07-23	\$ 12.000.000	62,05%
COVID/ST JOSEPH	Programme de Renforcement de l'hôpital général de référence Saint Joseph	Kinshasa	10-05-22	€ 4.685.981	52,74%
			<b>\$ 12,000,000</b>	<b>€ 4.685.981</b>	

- 2 Programmes en cours d'exécution ;
- 1 programme dans la province de la Mongala (12 M\$) : Fond REDD+ ;
- 1 programmes santé : Appui à L'hôpital Saint Joseph.



## 2. Contexte, objectifs de l'AP et Présentation du PIREDD-MO

### DONNÉES- CLÉS

**Financement** : FONAREDD

**Localisation** : Province de la MONGALA  
Territoires de BONGANDANGA, BUMBA et LISALA

**Lancement officiel** : Mars 2020

**Durée** : 48 mois opérationnels soit 4 ans

**Budget** : 12.000.000 USD



# Objectifs

## Objectif Global

La déforestation et la dégradation forestière sont réduites.

## Objectif spécifique

Réduire l'impact des activités humaines et des dynamiques démographiques existantes sur les forêts dans les zones ciblées et améliorer la gouvernance des ressources naturelles (forêts et terres) dans les zones ciblées.



# La Stratégie Nationale cadre REDD+ s'appuie sur 7 Piliers

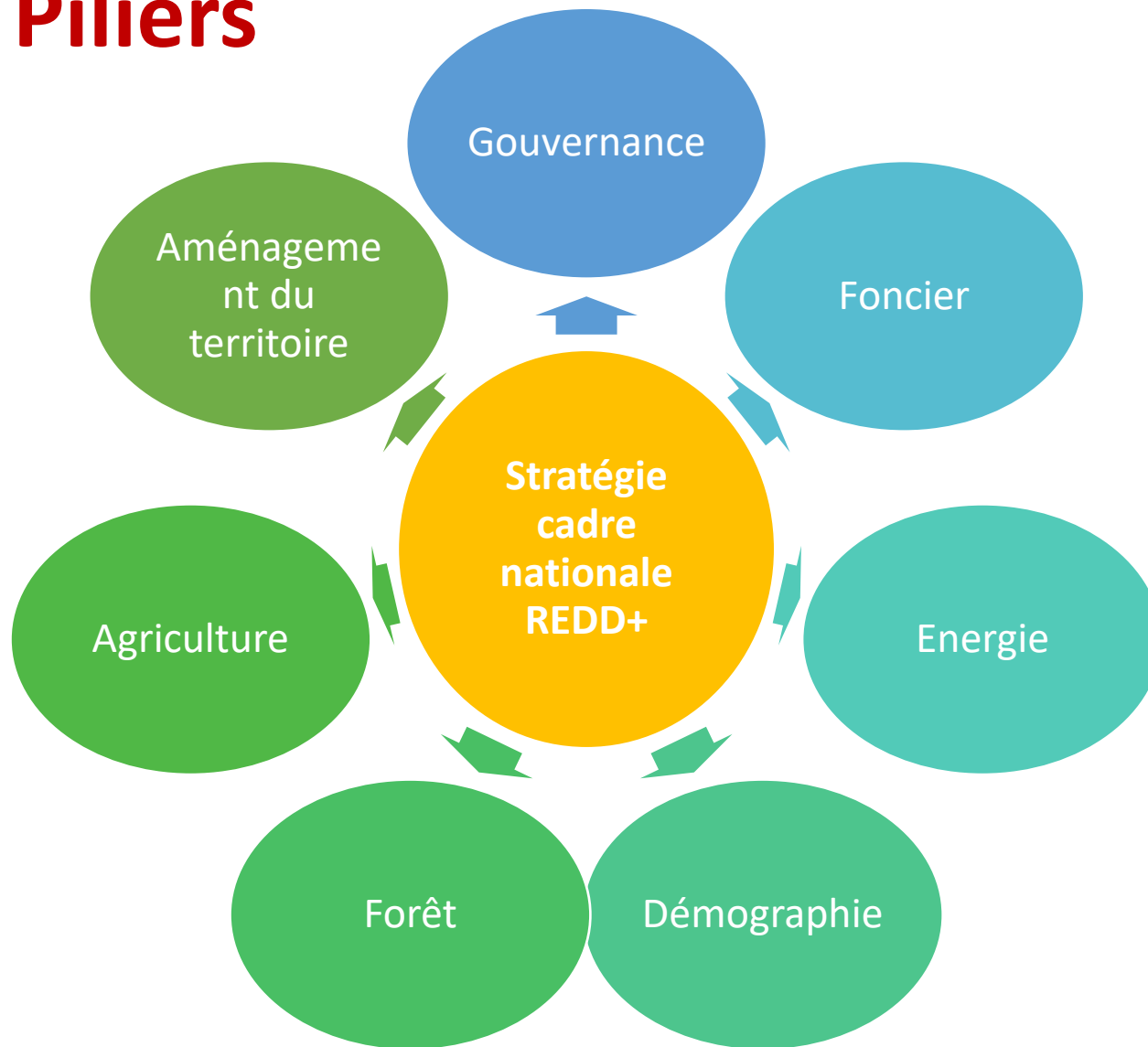





# Résultats

**Résultat 1** : Les habitants des zones ciblées sont conscientisés sur les problématiques liées aux enjeux de gestion durable des espaces forestiers

**Résultats 2** : Des pratiques de gestion et de restauration des forêts communautaires, ainsi que des pratiques familiales et agricoles durables et respectueuses des espaces forestiers sont promues expérimentées et adoptées.

**Résultat 3** : Les capacités des institutions et administrations publiques concernées par la gestion durable de l'espace forestier sont renforcées

**Résultat 4** : Des instruments provinciaux, territoriaux et locaux de pilotage et de gestion durable du système agro forestier sont disponibles et utilisés.



# Axes Stratégiques

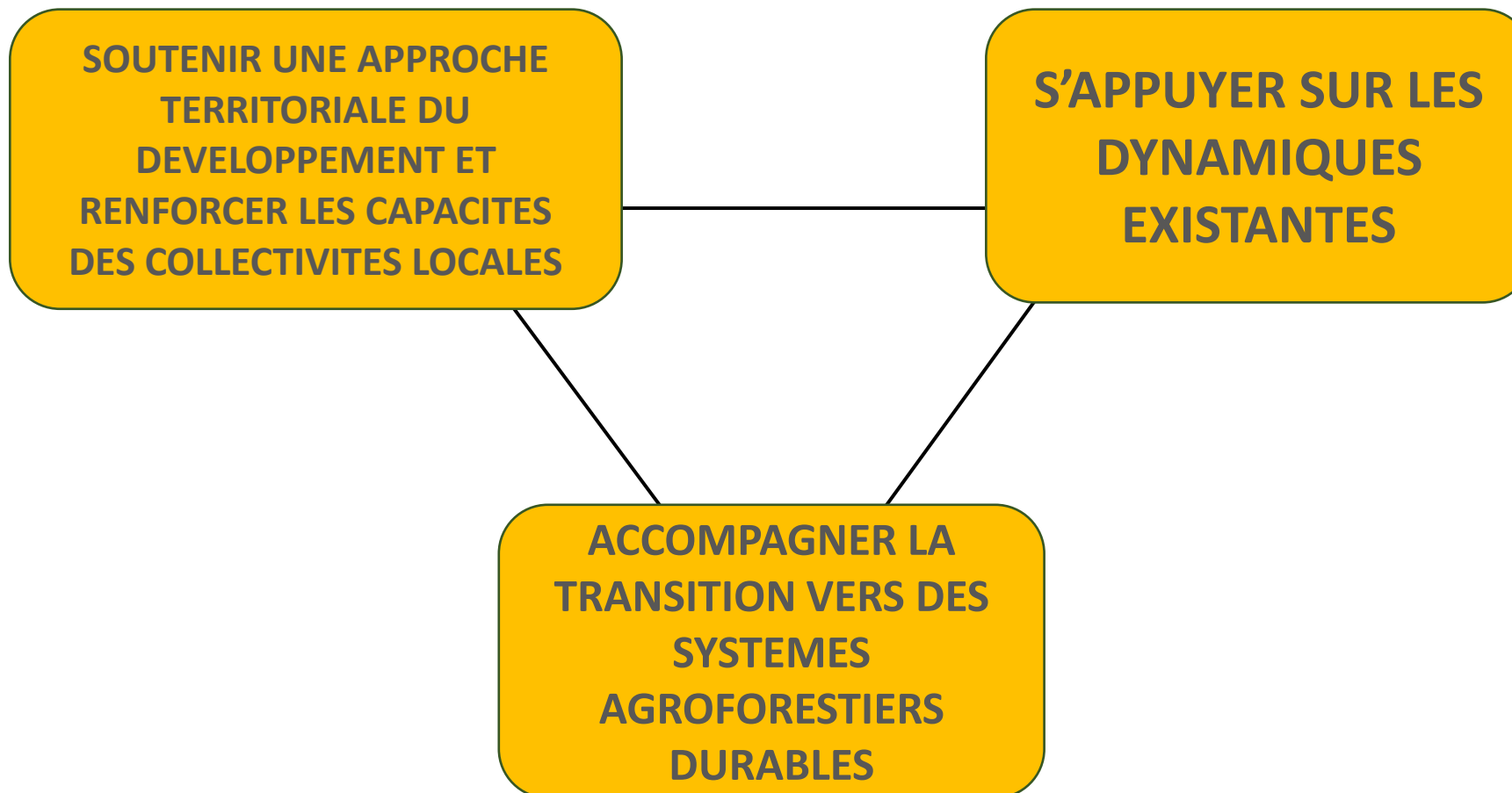



# Chaîne de résultat

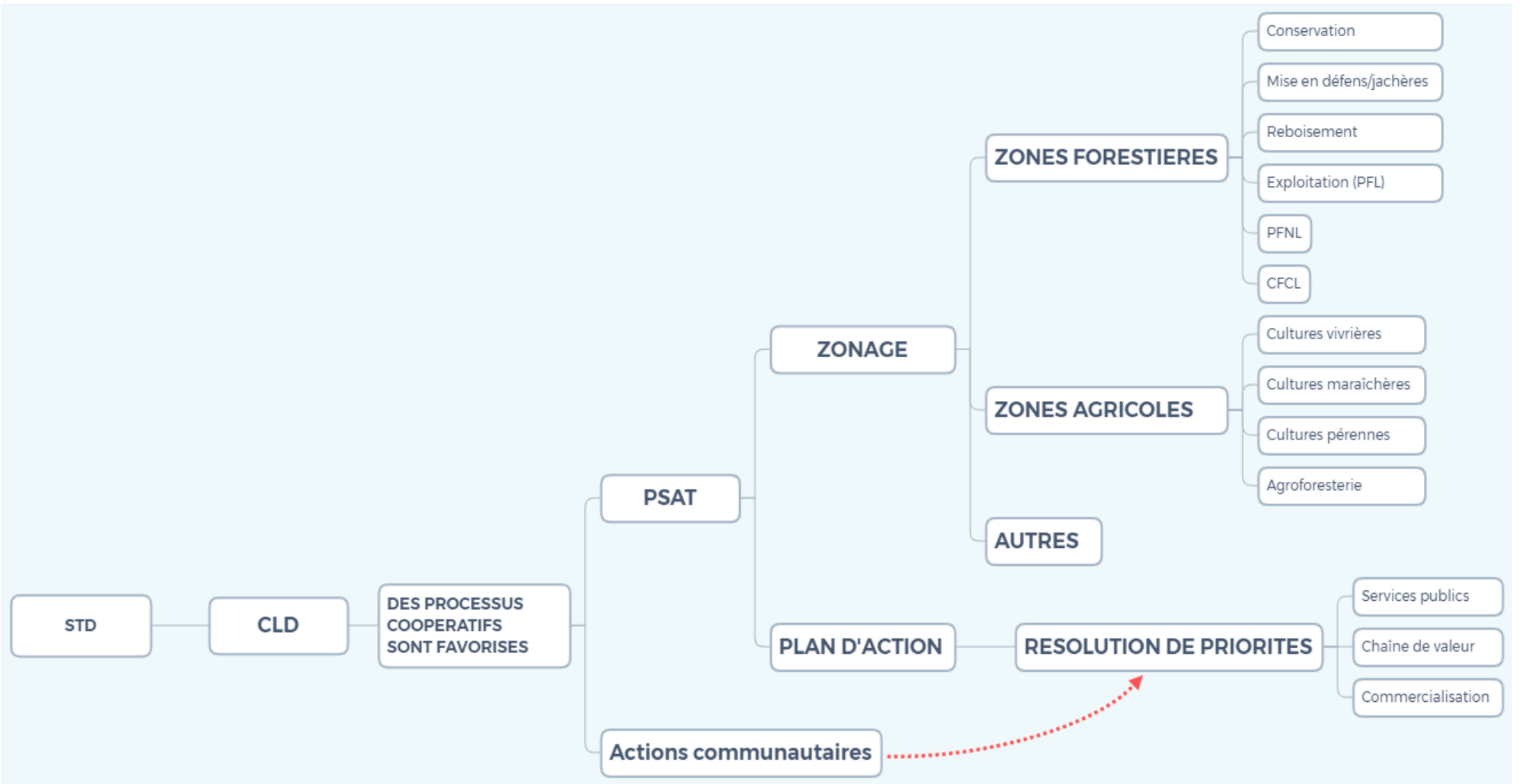



# Objectifs de l'AP

Promouvoir l'utilisation des foyers améliorés auprès de ménages modèles et restaurateurs dans les centres urbains de la province pour réduire la consommation de bois énergie, les travaux domestiques (femmes) et les conséquences de l'intoxication par la fumée.

- Analyse de la consommation bois énergie restaurateurs + ménages ;
- Renforcement des capacités des artisans sur la fabrication des foyers améliorés avec matériaux locaux ;
- Amélioration de l'accès aux foyers améliorés dans les centres urbains ;
- Promotion des foyers améliorés par des restaurateurs et ménages modèles identifiés ;



## Points d'attention

- Procédure simplifiée en 1e phase (Proposition complète)
- Budget disponible: 30,000 €
- Date limite de dépôt proposition complète: 30/09/2021
- Pas de sous bénéficiaire
- Action individuelle



### 3. Critères liés à la recevabilité du demandeur

- Être un acteur privé sans but lucratif ou une fondation ou être une personne morale de droit privé dont la maximisation du profit ne constitue pas l'objectif prioritaire
- Être établi ou représenté en République Démocratique du Congo ;
- Être directement chargé de la préparation et de la gestion de l'action et non agir en tant qu'intermédiaire ;

**NB: Destiné à des organisations locales (du pays où se déroule l'action) uniquement (pas de "succursales" d'organisations "étrangères")**



### 3. Recevabilité du demandeur

- Avoir au moins une expérience de mise en œuvre de projet dans la zone du PIREDD\_MO (la Province de la MONGALA) ;
- Avoir réalisé des enquêtes dont au moins une sur la promotion de l'utilisation des foyers améliorés axé sur la vision REDD+ ;
- Posséder équipe pluridisciplinaire démontrant une forte expérience avérée dans la conduite des enquêtes socio-économiques, entre autres :
  - o Un profile sciences, Agro-économiste ;
  - o Un profil Forestier, Agro-Gestion des ressources naturelles ;
  - o Un profil sciences sociales (démographie, sociologie, etc.) ;



### 3. Recevabilité du demandeur (suite)

- Avoir une expérience de mise en œuvre de projet faisant recours aux outils des statistiques, notamment, Ms Excel, SPSS, R, etc. ;
- Fournir au moins une (1) preuve similaire d'accompagnement d'une communauté dans la promotion d'utilisation des foyers améliorés à partir des matériaux locaux ;
- Avoir une expérience de mise en œuvre de projet faisant recours aux techniques de communication et d'animation des groupes composés d'adultes du monde rural.





## 4. Recevabilité de la proposition

- Action consistant à une série d'activités
- Durée: 6 à 12 mois
- Thème: Promotion d'utilisation des foyers améliorés
- Zone Géographique: Grands centres urbains de la zone d'intervention du PIREDD\_MO



## 4. Recevabilité de la proposition (types d'action)

- Actions de sensibilisation et promotion à l'utilisation des foyers améliorés ;
- Actions de diffusion des bons pratiques d'utilisation des foyers améliorés ;
- Renforcement de capacités des agents de la CPEDD formations-action de promotion des foyers améliorés ;
- Identification des acteurs pertinents en lien avec la promotion et diffusion des foyers améliorés ;
- Mise en place d'un système commercial favorisant l'accès des ménages aux foyers améliorés ;
- Formation-action à la fabrication des foyers améliorés.



## 4. Recevabilité de la proposition (Types d'activité)

- Campagne d'information et de sensibilisation ;
- Organisation de session de démonstration ;
- Accompagnement d'acteurs clés identifiés (restaurateurs, ménages modèles, ...) à devenir des promoteurs et diffuseurs des savoirs de foyers améliorés ;
- Formations-action par les pairs pour la fabrication des foyers dans les grands centres urbains de la province.



## 5. Evaluation et Sélection des demandes

- **Evaluation (en 3 étapes)**

1. Ouverture, vérification administrative, vérification de la recevabilité et évaluation des propositions

- Critères d'évaluation : Qualité proposition, Budget et la capacité des demandeurs/60

- 6/10 au critère 21 (pertinence de l'action) et 6/10 note globale=Présélectionné

2. Documents justificatifs relatifs aux motifs d'exclusion

3. Analyse organisationnelle (**Par Enabel**)



## 5. Evaluation et Sélection des demandes (suite)

- **Comité d'évaluation avec possibilité appui des assesseurs**
- **Outils d'évaluation (cf. Annexe F2c)**
- **Liste de réserve**
- **Possibilité de faire recours.**



## 6. Calendrier indicatif

	Date	Heure**
Date limite pour les demandes d'éclaircissements à l'autorité contractante	15 septembre 2021	-
Dernière date à laquelle des éclaircissements sont donnés par l'autorité contractante	20 septembre 2021	-
<b>Date limite de soumission des propositions</b>	<b>30 septembre 2021**</b>	<b>16h00 (Kinshasa)</b>
Demande certificats et pièces justificatives relatives aux motifs d'exclusion (voir 2.11 (2))	08 octobre 2021*	-
Réception certificats et pièces justificatives relatives aux motifs d'exclusion	20 octobre 2021*	-
Analyse organisationnelle des demandeurs dont la proposition a été présélectionnée	25-26 Novembre 2021*	-
Notification de la décision d'octroi et transmission de la convention de subsides	03 novembre 2021*	-
Signature de la convention de subsides par le bénéficiaire contractant	Au plus tard 15 jours après notification de l'octroi	-



## 7. DOCUMENTS A PREPARER

### 1. A compléter et à envoyer

- Annexe A : Dossier de demande de subsides simplifiée (Proposition)
- Annexe B : Budget
- Annexe C: Cadre logique
- Annexe D : Fiche d'entité légale (format word)

### 2. A annexer à la proposition

- Statuts ou articles d'association du demandeur
- Une copie des états financiers les plus récents du demandeur (compte de résultat et bilan du dernier exercice clos).



## 7. DOCUMENTS A PREPARER

- Les fichiers sont accessibles sur:

[https://enabelbe-my.sharepoint.com/:f:/g/personal/willem\\_mbonekub\\_e\\_nabel\\_be/Eu3xrUXkQk5Lohz2d0XhgoMBa18M70NUhXUsUZVNmoFIfg?e=9oXJdr](https://enabelbe-my.sharepoint.com/:f:/g/personal/willem_mbonekub_e_nabel_be/Eu3xrUXkQk5Lohz2d0XhgoMBa18M70NUhXUsUZVNmoFIfg?e=9oXJdr)

3. **Ultérieurement (certificats et pièces justificatives relatives aux motifs d'exclusion) cf. évaluation proposition :**

- Attestation fiscale et sociale vieille de moins d'une année.
- Extrait du casier judiciaire du responsable de la structure





## 8. QUESTIONS

